

# Bulletin mensuel des postes et télégraphes

France. Ministère des postes. Auteur du texte. Bulletin mensuel des postes et télégraphes. 1878-05.

**1/** Les contenus accessibles sur le site Gallica sont pour la plupart des reproductions numériques d'oeuvres tombées dans le domaine public provenant des collections de la BnF. Leur réutilisation s'inscrit dans le cadre de la loi n°78-753 du 17 juillet 1978 :

- La réutilisation non commerciale de ces contenus ou dans le cadre d'une publication académique ou scientifique est libre et gratuite dans le respect de la législation en vigueur et notamment du maintien de la mention de source des contenus telle que précisée ci-après : « Source gallica.bnf.fr / Bibliothèque nationale de France » ou « Source gallica.bnf.fr / BnF ».

- La réutilisation commerciale de ces contenus est payante et fait l'objet d'une licence. Est entendue par réutilisation commerciale la revente de contenus sous forme de produits élaborés ou de fourniture de service ou toute autre réutilisation des contenus générant directement des revenus : publication vendue (à l'exception des ouvrages académiques ou scientifiques), une exposition, une production audiovisuelle, un service ou un produit payant, un support à vocation promotionnelle etc.

[CLIQUER ICI POUR ACCÉDER AUX TARIFS ET À LA LICENCE](#)

**2/** Les contenus de Gallica sont la propriété de la BnF au sens de l'article L.2112-1 du code général de la propriété des personnes publiques.

**3/** Quelques contenus sont soumis à un régime de réutilisation particulier. Il s'agit :

- des reproductions de documents protégés par un droit d'auteur appartenant à un tiers. Ces documents ne peuvent être réutilisés, sauf dans le cadre de la copie privée, sans l'autorisation préalable du titulaire des droits.

- des reproductions de documents conservés dans les bibliothèques ou autres institutions partenaires. Ceux-ci sont signalés par la mention Source gallica.BnF.fr / Bibliothèque municipale de ... (ou autre partenaire). L'utilisateur est invité à s'informer auprès de ces bibliothèques de leurs conditions de réutilisation.

**4/** Gallica constitue une base de données, dont la BnF est le producteur, protégée au sens des articles L341-1 et suivants du code de la propriété intellectuelle.

**5/** Les présentes conditions d'utilisation des contenus de Gallica sont régies par la loi française. En cas de réutilisation prévue dans un autre pays, il appartient à chaque utilisateur de vérifier la conformité de son projet avec le droit de ce pays.

**6/** L'utilisateur s'engage à respecter les présentes conditions d'utilisation ainsi que la législation en vigueur, notamment en matière de propriété intellectuelle. En cas de non respect de ces dispositions, il est notamment passible d'une amende prévue par la loi du 17 juillet 1978.

**7/** Pour obtenir un document de Gallica en haute définition, contacter [utilisation.commerciale@bnf.fr](mailto:utilisation.commerciale@bnf.fr).



**CE DOCUMENT A ETE MICROFILME**

**TEL QU'IL A ETE RELIE**

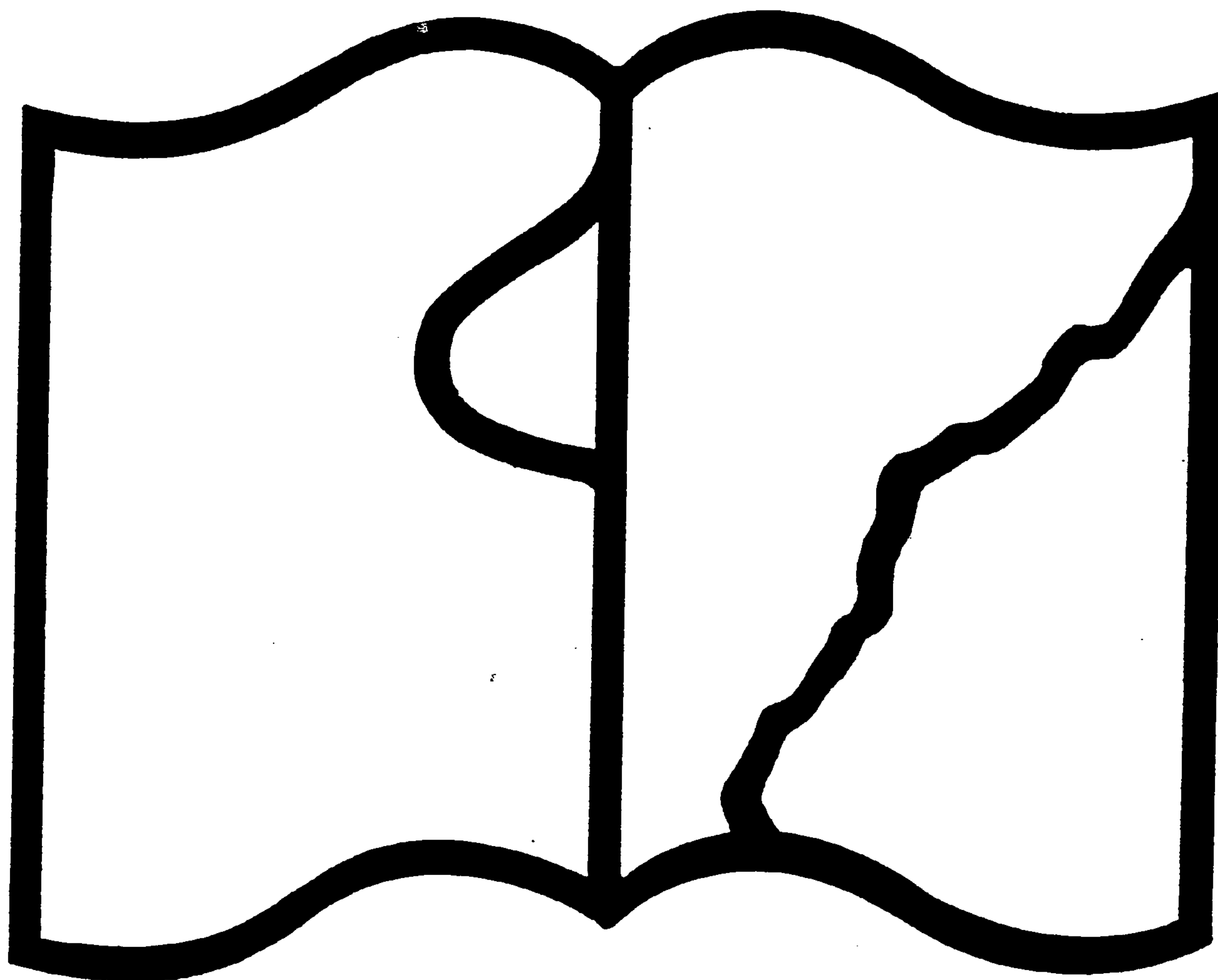

Texte détérioré — reliure défectueuse

**NF Z 43-120-11**

Symbole applicable  
pour tout, ou partie  
des documents microfilmés

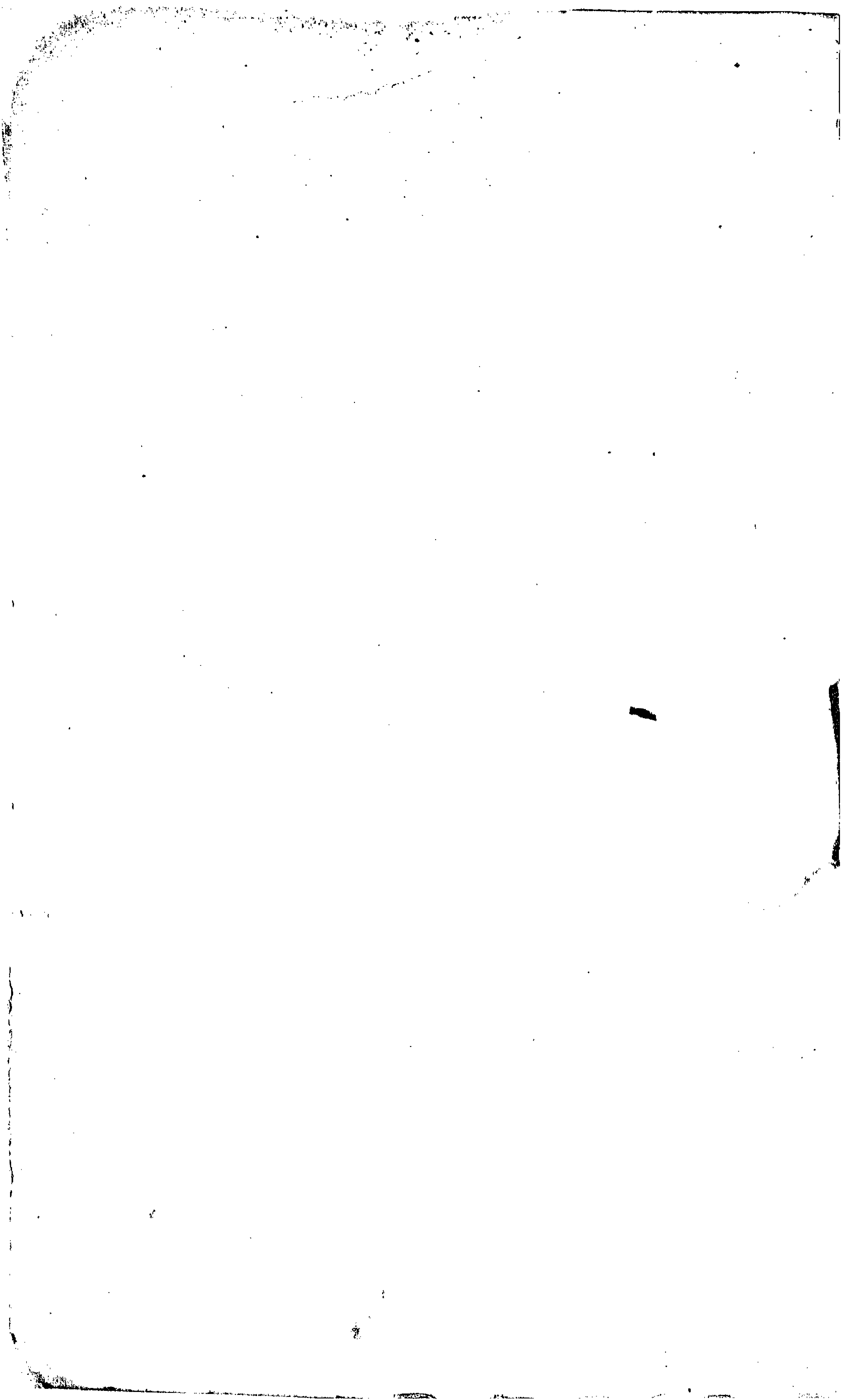

*a mach - 771*



**TABLES**

**DU BULLETIN MENSUEL**

**DES POSTES ET DES TÉLÉGRAPHES.**

MAI 1878 À DÉCEMBRE 1891.

**L<sup>es</sup>  
80.**

MENS. — TABLES.

56

*Fe 5  
80*



## TABLE CHRONOLOGIQUE DES BULLETINS.

ANNÉE.	MOIS.	NUMÉRO de LA SÉRIE annuelle.	NUMÉRO DE LA SÉRIE générale.	PAGES.	VOLUME.
1878 .....	Mai .....	1	1 .....	1 à 4..	1 <sup>o</sup>
<i>Idem.</i> .....	<i>Idem.</i> .....	2	1 supplémentaire .....	49 à 94..	
<i>Idem.</i> .....	Juin .....	3	2 .....	95 à 132..	
<i>Idem.</i> .....	<i>Idem.</i> .....	4	2 supplémentaire .....	133 à 140..	
<i>Idem.</i> .....	<i>Idem.</i> .....	5	2, 2 <sup>o</sup> supplément .....	141 à 148..	
<i>Idem.</i> .....	Juillet .....	6	3 .....	149 à 180..	
<i>Idem.</i> .....	<i>Idem.</i> .....	7	3 supplémentaire .....	181 à 188..	
<i>Idem.</i> .....	Août .....	8	4 .....	189 à 236..	
<i>Idem.</i> .....	<i>Idem.</i> .....	9	4 supplémentaire .....	237 à 260..	
<i>Idem.</i> .....	Septembre .....	10	5 .....	261 à 288..	
<i>Idem.</i> .....	<i>Idem.</i> .....	11	5 supplémentaire .....	289 à 306..	
<i>Idem.</i> .....	Octobre .....	12	6 .....	307 à 364..	
<i>Idem.</i> .....	<i>Idem.</i> .....	13	6 supplémentaire .....	365 à 376..	
<i>Idem.</i> .....	Novembre .....	14	7 .....	377 à 408..	
<i>Idem.</i> .....	<i>Idem.</i> .....	15	7 supplémentaire .....	409 à 420..	
<i>Idem.</i> .....	<i>Idem.</i> .....	16	7, 2 <sup>o</sup> supplément .....	421 à 432..	
<i>Idem.</i> .....	<i>Idem.</i> .....	17	7, 3 <sup>o</sup> supplément .....	433 à 444..	
<i>Idem.</i> .....	Décembre .....	18	8 .....	445 à 474..	
<i>Idem.</i> .....	<i>Idem.</i> .....	19	8 supplémentaire .....	475 à 478..	
<i>Idem.</i> .....	<i>Idem.</i> .....	20	8, 2 <sup>o</sup> supplément .....	479 à 543..	
1879 .....	Janvier .....	1	9 .....	1 à 38..	2 <sup>o</sup>
<i>Idem.</i> .....	<i>Idem.</i> .....	2	9 supplémentaire .....	39 à 60..	
<i>Idem.</i> .....	Février .....	3	10 .....	61 à 92..	
<i>Idem.</i> .....	<i>Idem.</i> .....	4	10 supplémentaire .....	93 à 100..	
<i>Idem.</i> .....	Mars .....	5	11 .....	101 à 128..	
<i>Idem.</i> .....	<i>Idem.</i> .....	6	11 supplémentaire .....	129 à 264..	
<i>Idem.</i> .....	<i>Idem.</i> .....	7	11, 2 <sup>o</sup> supplément .....	265 à 274..	
<i>Idem.</i> .....	Avril .....	8	12 .....	275 à 318..	
<i>Idem.</i> .....	Mai .....	9	13 .....	319 à 366..	
<i>Idem.</i> .....	<i>Idem.</i> .....	10	13 supplémentaire .....	367 à 408..	
<i>Idem.</i> .....	Juin .....	11	14 .....	409 à 460..	



ANNÉE.	MOIS.	NUMÉRO de LA SÉRIE annuelle.	NUMÉRO DE LA SÉRIE générale.	PAGES.	VOLUME.
1879.....	Juin.....	12	14 supplémentaire...	461 à 470..	2°
Idem.....	Idem.....	13	14, 2° supplément...	471 à 492..	
Idem.....	Idem.....	14	14, 3° supplément...	493 à 496..	
Idem.....	Juillet.....	15	15.....	497 à 528..	
Idem.....	Idem.....	16	15 supplémentaire...	529 à 540..	
Idem.....	Août.....	17	16.....	541 à 582..	
Idem.....	Septembre.....	18	17.....	583 à 620..	
Idem.....	Idem.....	19	17 supplémentaire...	621 à 636..	
Idem.....	Octobre.....	20	18.....	637 à 666..	
Idem.....	Novembre.....	21	19.....	667 à 714..	
Idem.....	Idem.....	22	19 supplémentaire...	715 à 728..	
Idem.....	Idem.....	23	19, 2° supplément...	729 à 760..	
Idem.....	Décembre.....	24	20.....	761 à 790..	
Idem.....	Idem.....	25	20 supplémentaire...	791 à 792..	
Idem.....	Idem.....	26	20, 2° supplément...	793 à 804..	
Idem.....	Idem.....	27	20, 3° supplément...	805 à 814..	
1880.....	Janvier.....	1	21.....	1 à 40..	3°
Idem.....	Idem.....	2	21 supplémentaire...	41 à 56..	
Idem.....	Février.....	3	22.....	57 à 96..	
Idem.....	Idem.....	4	22 supplémentaire...	97 à 108..	
Idem.....	Mars.....	5	23.....	109 à 220..	
Idem.....	Idem.....	6	23 supplémentaire...	221 à 268..	
Idem.....	Idem.....	7	23, 2° supplément...	269 à 282..	
Idem.....	Avril.....	8	24.....	283 à 386..	
Idem.....	Mai.....	9	25.....	387 à 430..	
Idem.....	Idem.....	10	25 supplémentaire...	431 à 438..	
Idem.....	Juin.....	11	26.....	439 à 492..	
Idem.....	Idem.....	12	26 supplémentaire...	493 à 536..	
Idem.....	Idem.....	13	26, 2° supplément...	537 à 664..	
Idem.....	Juillet.....	14	27.....	665 à 724..	
Idem.....	Idem.....	15	27 supplémentaire...	725 à 732..	
Idem.....	Août.....	16	28.....	733 à 760..	
Idem.....	Septembre.....	17	29.....	761 à 808..	
Idem.....	Octobre.....	18	30.....	809 à 836..	
Idem.....	Idem.....	19	30 supplémentaire...	837 à 848..	
Idem.....	Novembre.....	20	31.....	849 à 894..	
Idem.....	Idem.....	21	31 supplémentaire...	895 à 904..	
Idem.....	Idem.....	22	31, 2° supplément...	905 à 982..	
Idem.....	Décembre.....	23	32.....	983 à 1040..	

ANNÉE.	MOIS.	NUMÉRO de LA SÉRIE annuelle.	NUMÉRO DE LA SÉRIE générale.	PAGES.	VOLUME.
1881	Janvier	1	33	1 à 48.	4°
<i>Idem.</i>	<i>Idem.</i>	2	33 supplémentaire...	49 à 92.	
<i>Idem.</i>	Février	3	34	93 à 128.	
<i>Idem.</i>	Mars	4	35	129 à 186.	
<i>Idem.</i>	<i>Idem.</i>	5	35 supplémentaire...	187 à 208.	
<i>Idem.</i>	<i>Idem.</i>	6	35, 2° supplément...	209 à 210.	
<i>Idem.</i>	Avril	7	36	211 à 284.	
<i>Idem.</i>	<i>Idem.</i>	8	36 supplémentaire...	285 à 358.	
<i>Idem.</i>	<i>Idem.</i>	9	36, 2° supplément...	359 à 442.	
<i>Idem.</i>	Mai	10	37	443 à 496.	
<i>Idem.</i>	<i>Idem.</i>	11	37 supplémentaire...	497 à 544.	
<i>Idem.</i>	Juin	12	38	545 à 612.	
<i>Idem.</i>	<i>Idem.</i>	13	38 supplémentaire...	613 à 626.	
<i>Idem.</i>	Juillet	14	39	627 à 682.	
<i>Idem.</i>	<i>Idem.</i>	15	39 supplémentaire...	683 à 744.	
<i>Idem.</i>	<i>Idem.</i>	16	39, 2° supplément...	745 à 770.	
<i>Idem.</i>	<i>Idem.</i>	17	39, 3° supplément...	771 à 778.	
<i>Idem.</i>	<i>Idem.</i>	18	39, 4° supplément...	779 à 780.	
<i>Idem.</i>	Août	19	40	781 à 882.	
<i>Idem.</i>	<i>Idem.</i>	20	40 supplémentaire...	883 à 906.	
<i>Idem.</i>	<i>Idem.</i>	21	40, 2° supplément...	907 à 938.	
<i>Idem.</i>	Septembre	22	41	939 à 982.	
<i>Idem.</i>	<i>Idem.</i>	23	41 supplémentaire...	983 à 1062.	
<i>Idem.</i>	Octobre	24	42	1063 à 1120.	
<i>Idem.</i>	<i>Idem.</i>	25	42 supplémentaire...	1121 à 1412.	
<i>Idem.</i>	<i>Idem.</i>	26	42, 2° supplément...	1413 à 1452.	
<i>Idem.</i>	<i>Idem.</i>	27	42, 3° supplément...	1453 à 1470.	
<i>Idem.</i>	<i>Idem.</i>	28	42, 4° supplément...	1471 à 1472.	
<i>Idem.</i>	Novembre	29	43	1473 à 1510.	
<i>Idem.</i>	<i>Idem.</i>	30	43 supplémentaire...	1511 à 1524.	
<i>Idem.</i>	<i>Idem.</i>	31	43, 2° supplément...	1525 à 1530.	
<i>Idem.</i>	<i>Idem.</i>	32	43, 3° supplément...	1531 à 1534.	
<i>Idem.</i>	Décembre	33	44	1535 à 1630.	
<i>Idem.</i>	<i>Idem.</i>	34	44 supplémentaire...	1631 à 1664.	
1882	Janvier	1	1	1 à 52.	5°
<i>Idem.</i>	Février	2	2	53 à 82.	
<i>Idem.</i>	Mars	3	3	83 à 1°6.	
<i>Idem.</i>	Avril	4	4	167 à 212.	
<i>Idem.</i>	Mai	5	5	213 à 246.	
<i>Idem.</i>	Juin	6	6	247 à 302.	
<i>Idem.</i>	Juillet	7	7	303 à 318.	
<i>Idem.</i>	<i>Idem.</i>	7 sup.	7 supplémentaire...	319 à 426.	
<i>Idem.</i>	Août	8	8	427 à 534.	
<i>Idem.</i>	Septembre	9	9	535 à 570.	
<i>Idem.</i>	Octobre	10	10	571 à 596.	
<i>Idem.</i>	Novembre	11	11	597 à 680.	
<i>Idem.</i>	<i>Idem.</i>	11 sup.	11 supplémentaire...	681 à 718.	
<i>Idem.</i>	Décembre	12	12	719 à 798.	

ANNÉE.	MOIS.	NUMÉRO de LA SÉRIE annuelle.	NUMÉRO DE LA SÉRIE générale.	PAGES.	VOLUME.
1883	Janvier	1	1	1 à 60	6°
<i>Idem.</i>	Février	2	2	61 à 152	
<i>Idem.</i>	Mars	3	3	153 à 296	
<i>Idem.</i>	Avril	4	4	297 à 326	
<i>Idem.</i>	Mai	5	5	327 à 364	
<i>Idem.</i>	Juin	6	6	365 à 396	
<i>Idem.</i>	Juillet	7	7	397 à 434	
<i>Idem.</i>	Août	8	8	435 à 490	
<i>Idem.</i>	Septembre	9	9	491 à 504	
<i>Idem.</i>	Octobre	10	10	505 à 536	
<i>Idem.</i>	Novembre	11	11	537 à 564	
<i>Idem.</i>	Décembre	12	12	565 à 594	
1884	Janvier	13	13	595 à 646	7°
<i>Idem.</i>	Février	14	14	647 à 666	
<i>Idem.</i>	Mars	15	15	667 à 698	
<i>Idem.</i>	Avril	16	16	699 à 722	
<i>Idem.</i>	Mai	17	17	723 à 756	
<i>Idem.</i>	Juin	18	18	757 à 786	
<i>Idem.</i>	Juillet	19	19	787 à 828	
<i>Idem.</i>	Août	20	20	829 à 868	
<i>Idem.</i>	Septembre	21	21	869 à 900	
<i>Idem.</i>	Octobre	22	22	901 à 940	
<i>Idem.</i>	Novembre	23	23	941 à 992	
<i>Idem.</i>	Décembre	24	24	993 à 1015	
1885	Janvier	1	1	1 à 76	8°
<i>Idem.</i>	Février	2	2	77 à 130	
<i>Idem.</i>	Mars	3	3	131 à 150	
<i>Idem.</i>	Avril	4	4	151 à 162	
<i>Idem.</i>	Mai	5	5	163 à 184	
<i>Idem.</i>	Juin	6	6	185 à 234	
<i>Idem.</i>	Juillet	7	7	235 à 266	
<i>Idem.</i>	Août	8	8	267 à 284	
<i>Idem.</i>	Septembre	9	9	285 à 308	
<i>Idem.</i>	Octobre	10	10	309 à 330	
<i>Idem.</i>	Novembre	11	11	331 à 344	
<i>Idem.</i>	Décembre	12	12	345 à 375	
1886	Janvier	1	1	1 à 14	9°
<i>Idem.</i>	Février	2	2	15 à 52	
<i>Idem.</i>	Mars	3	3	53 à 206	
<i>Idem.</i>	Avril	4	4	207 à 230	
<i>Idem.</i>	Mai	5	5	231 à 302	
<i>Idem.</i>	Juin	6	6	303 à 370	
<i>Idem.</i>	Juillet	7	7	371 à 398	
<i>Idem.</i>	Août	8	8	399 à 426	
<i>Idem.</i>	Septembre	9	9	427 à 434	
<i>Idem.</i>	Octobre	10	10	435 à 444	
<i>Idem.</i>	Novembre	11	11	445 à 490	
<i>Idem.</i>	Décembre	12	12	491 à 534	

ANNÉE.	MOIS.	NUMÉRO de LA SÉRIE annuelle.	NUMÉRO DE LA SÉRIE générale.	PAGES.	VOLUME.
1887.....	Janvier.....	1	1.....	1 à 38	10°
<i>Idem.</i> .....	Février.....	2	2.....	39 à 78	
<i>Idem.</i> .....	Mars.....	3	3.....	79 à 92	
<i>Idem.</i> .....	Avril.....	4	4.....	93 à 118	
<i>Idem.</i> .....	Mai.....	5	5.....	119 à 136	
<i>Idem.</i> .....	Juin.....	6	6.....	137 à 150	
<i>Idem.</i> .....	Juillet.....	7	7.....	151 à 220	
<i>Idem.</i> .....	Août.....	8	8.....	221 à 228	
<i>Idem.</i> .....	Septembre.....	9	9.....	229 à 282	
<i>Idem.</i> .....	<i>Idem.</i> .....	9 sup.	9 supplémentaire.....	283 à 370	
<i>Idem.</i> .....	Octobre.....	10	10.....	371 à 390	
<i>Idem.</i> .....	Novembre.....	11	11.....	391 à 402	
<i>Idem.</i> .....	<i>Idem.</i> .....	11 sup.	11 supplémentaire.....	403 à 486	
<i>Idem.</i> .....	<i>Idem.</i> .....	11 sup.	Annexe.....	487 à 502	
<i>Idem.</i> .....	Décembre.....	12	12.....	503 à 533	
1888.....	Janvier.....	1	1.....	1 à 20	11°
<i>Idem.</i> .....	Février.....	2	2.....	21 à 36	
<i>Idem.</i> .....	Mars.....	3	3.....	37 à 68	
<i>Idem.</i> .....	Avril.....	4	4.....	69 à 88	
<i>Idem.</i> .....	Mai.....	5	5.....	89 à 120	
<i>Idem.</i> .....	Juin.....	6	6.....	121 à 154	
<i>Idem.</i> .....	Juillet.....	7	7.....	155 à 198	
<i>Idem.</i> .....	<i>Idem.</i> .....	7 sup.	7 supplémentaire.....	199 à 238	
<i>Idem.</i> .....	<i>Idem.</i> .....	7, 2° sup.	7, 2° supplément.....	239 à 272	
<i>Idem.</i> .....	Août.....	8	8.....	273 à 298	
<i>Idem.</i> .....	Septembre.....	9	9.....	299 à 310	
<i>Idem.</i> .....	Octobre.....	10	10.....	311 à 338	
<i>Idem.</i> .....	Novembre.....	11	11.....	339 à 372	
<i>Idem.</i> .....	Décembre.....	12	12.....	373 à 384	
1889.....	Janvier.....	1	1.....	1 à 110	12°
<i>Idem.</i> .....	Février.....	2	2.....	111 à 150	
<i>Idem.</i> .....	Mars.....	3	3.....	151 à 198	
<i>Idem.</i> .....	<i>Idem.</i> .....	3 sup.	3 supplémentaire.....	199 à 278	
<i>Idem.</i> .....	Avril.....	4	4.....	279 à 326	
<i>Idem.</i> .....	Mai.....	5	5.....	327 à 434	
<i>Idem.</i> .....	Juin.....	6	6.....	435 à 464	
<i>Idem.</i> .....	Juillet.....	7	7.....	465 à 496	
<i>Idem.</i> .....	Août.....	8	8.....	497 à 542	
<i>Idem.</i> .....	Septembre.....	9	9.....	543 à 566	
<i>Idem.</i> .....	Octobre.....	10	10.....	567 à 598	
<i>Idem.</i> .....	Novembre.....	11	11.....	599 à 654	
<i>Idem.</i> .....	Décembre.....	12	12.....	655 à 694	

ANNÉE.	MOIS.	NUMÉRO de LA SÉRIE annuelle.	NUMÉRO DE LA SÉRIE générale.	PAGES.	VOLUME.
1890 .....	Janvier .....	1	1 .....	307 à 342	13°
<i>Idem.</i> .....	<i>Idem.</i> .....	1 sup.	1 supplémentaire .....	1 à 306	
<i>Idem.</i> .....	Février .....	2	2 .....	343 à 420	
<i>Idem.</i> .....	Mars .....	3	3 .....	421 à 460	
<i>Idem.</i> .....	<i>Idem.</i> .....	3 sup.	3 supplémentaire .....	461 à 574	
<i>Idem.</i> .....	Avril .....	4	4 .....	575 à 604	
<i>Idem.</i> .....	Mai .....	5	5 .....	605 à 654	
<i>Idem.</i> .....	Juin .....	6	6 .....	655 à 688	
<i>Idem.</i> .....	<i>Idem.</i> .....	6 sup.	6 supplémentaire .....	689 à 732	
<i>Idem.</i> .....	<i>Idem.</i> .....	6, 2 <sup>e</sup> sup.	6, 2 <sup>e</sup> supplément .....	733 à 740	
<i>Idem.</i> .....	Juillet .....	7	7 .....	741 à 804	
<i>Idem.</i> .....	Août .....	8	8 .....	805 à 910	
<i>Idem.</i> .....	<i>Idem.</i> .....	8 sup.	8 supplémentaire .....	911 à 914	
<i>Idem.</i> .....	Septembre .....	9	9 .....	915 à 950	
<i>Idem.</i> .....	Octobre .....	10	10 .....	951 à 964	
<i>Idem.</i> .....	Novembre .....	11	11 .....	965 à 1010	
<i>Idem.</i> .....	<i>Idem.</i> .....	11 sup.	11 supplémentaire .....	1011 à 1048	
<i>Idem.</i> .....	Décembre .....	12	12 .....	1049 à 1102	
<i>Idem.</i> .....	<i>Idem.</i> .....	12 sup.	12 supplémentaire .....	1103 à 1110	
1891 .....	Janvier .....	1	1 .....	1 à 48	14°
<i>Idem.</i> .....	Février .....	2	2 .....	49 à 86	
<i>Idem.</i> .....	<i>Idem.</i> .....	2 sup.	2 supplémentaire .....	87 à 114	
<i>Idem.</i> .....	Mars .....	3	3 .....	115 à 138	
<i>Idem.</i> .....	<i>Idem.</i> .....	3 sup.	3 supplémentaire .....	139 à 192	
<i>Idem.</i> .....	Avril .....	4	4 .....	193 à 266	
<i>Idem.</i> .....	Mai .....	5	5 .....	267 à 314	
<i>Idem.</i> .....	<i>Idem.</i> .....	5 sup.	5 supplémentaire .....	315 à 428	
<i>Idem.</i> .....	Juin .....	6	6 .....	429 à 450	
<i>Idem.</i> .....	Juillet .....	7	7 .....	451 à 494	
<i>Idem.</i> .....	Août .....	8	8 .....	495 à 514	
<i>Idem.</i> .....	<i>Idem.</i> .....	8 sup.	8 supplémentaire .....	515 à 518	
<i>Idem.</i> .....	Septembre .....	9	9 .....	519 à 556	
<i>Idem.</i> .....	Octobre .....	10	10 .....	557 à 584	
<i>Idem.</i> .....	Novembre .....	11	11 .....	585 à 630	
<i>Idem.</i> .....	<i>Idem.</i> .....	11 sup.	11 supplémentaire .....	631 à 636	
<i>Idem.</i> .....	Décembre .....	12	12 .....	637 à 700	
<i>Idem.</i> .....	<i>Idem.</i> .....	12 sup.	12 supplémentaire .....	701 à 758	
<i>Idem.</i> .....	<i>Idem.</i> .....	12, 2 <sup>e</sup> sup.	12, 2 <sup>e</sup> supplément .....	759 à 770	

# TABLE ALPHABÉTIQUE DES MATIÈRES

## CONTENUES

### DANS LE BULLETIN MENSUEL DES POSTES ET DES TÉLÉGRAPHES.

(De mai 1878 à décembre 1891 inclusivement.)

INDICATION				
du numéro du Bulletin	du numéro de l'in- struction	de la page.	du volume.	de l'année.
<b>Abonnements.</b>				
Réception dans les bureaux de poste des abonnements aux journaux, revues, recueils périodiques.....	13	"	320	
Décret et instruction à ce sujet.....	13	57	320	
Réception dans les bureaux de poste des demandes de primes formées par les abonnés aux journaux, revues et recueils périodiques.....	3 sup.	60	389	
Interdiction aux receveurs de n'accepter pour les abonnements aux journaux aucune remise en dehors du droit de 3 p. o/o établi par la loi.....	14	"	435	
Bandes de journaux à joindre aux mandats d'abonnement.....	14, 2 <sup>e</sup> sup.	"	484	
Interprétation des dispositions de l'instruction n° 57 concernant les abonnements aux journaux. — Le droit de 3 p. o/o ne doit être perçu que sur les mandats d'abonnement exclusivement.....	14, 2 <sup>e</sup> sup.	"	484	
Rédaction des mandats d'abonnement. — Indication du nom et du domicile de l'abonné.....	14, 2 <sup>e</sup> sup.	"	484	
Extension à l'Algérie du service des abonnements aux journaux par la poste. — Participation à ce service des distributeurs et des facteurs-boîtiers en Algérie et des facteurs-boîtiers en France. — Décret et instruction à ce sujet.....	15	69	499	2 <sup>e</sup> 1879.
Participation des agents embarqués sur les paquebots à l'émission des mandats d'abonnement pour la France et l'Algérie.....	16	73	546 et 547	
Invitation aux directeurs de signaler à l'Administration les agents qui apporteraient une négligence persistante dans le service des abonnements aux journaux.....	17	74	589	
Recommandation aux directeurs pour la prompt transmission de la statistique des mandats d'abonnement.	19	"	688	
Irregularités commises dans le service des abonnements aux journaux.....	19	"	689	
Participation des bureaux français du Levant au service des mandats d'abonnement.....	19, 2 <sup>e</sup> sup.	"	759	

**Abonnements. (Suite.)**

INDICATION				
du numéro du Bulletin	du numéro de l'in- struction	de la page.	du volume	de l'année.
Statistique des abonnements.....	19, 2° sup.	"	759 et 760	2° 1879
Erreurs commises dans la perception du droit de 3 p. o/o sur le montant des abonnements au <i>Journal officiel</i> et au <i>Bulletin français</i> .....	22	"	75 et 76 404 et 405	3° 1880
Abonnements au <i>Bulletin des lois</i> et au <i>Bulletin men- suel des Postes et des Télégraphes</i> .....	25 34 44	"	103 et 104 1574	4° 1881
Réduction du droit d'abonnement aux journaux par l'intermédiaire de la poste.....	27-- sup.	121	728	3° 1880
Transmission irrégulière de mandats d'abonnement pour les journaux italiens.....	31	"	873	
Abonnements aux journaux. (Service international.)				
Belgique.....	20, 2° sup.	86	793	2° 1879
Suisse.....	24	104	313	
Pays-Bas.....	25	108	390	
Danemark.....	29	122	762	3° 1880
Italie.....	29	123	771	
Suède.....	31	127	850	
Norvège.....	35	149	143	
Portugal.....	40	185	807	
Service des abonnements. — Mandats à délivrer au profit des journaux qui ne figurent pas au carnet 217...	33	"	20	4° 1881
Application sur les mandats d'abonnement des timbres horizontaux indiquant le nom du bureau et celui du département.....	33	"	20 et 21	
Avis de ne plus délivrer de mandats au profit du <i>Bul- letin français</i> , ce journal ayant cessé sa publication...	37	"	466	
Recommandations de faire figurer les mandats d'a- bonnement, à la fin de chaque quinzaine, sur l'état n° 1421 (ancien 662).....	22	"	929	7° 1884
Abonnements internationaux. — Instruction résumant toutes les instructions antérieures sur cette matière....	39, 2° sup.	177	765	4° 1881
Modifications apportées aux statistiques des abon- nements aux journaux.....	44	"	1574 et 1576	
Service des abonnements aux journaux.....	6 23 sup.	"	297 255	5° 1882 3° 1880
Liste d'abonnements aux journaux belges.....	30 34 37	"	827 114 466	4° 1881
	1 2	"	38 65	5° 1882
Rappel des dispositions de l'instruction n° 187.....	12 32	"	780 1029	3° 1880
	34	"	114	
Liste d'abonnement aux journaux suisses.....	36 37 38	"	244 466 et 467 593	4° 1881

INDICATION				
du numéro du Bulletin	du numéro de l'in- struction	de la page.	du volume.	de l'année.
<b>Abonnements. (Suite.)</b>				
38 sup.	"	622	4°	1881
40	"	850		
Liste d'abonnements aux journaux suisses.....	41	963		
	42	1084		
	43	1486		
_____ aux journaux suédois.....	33	34	10°	1887
Réimpression de la liste des journaux suisses.....	4	110		
_____ belges.....	5	134		
<b>Abus de franchise.</b>				
Dispositions relatives aux abus de franchise télégra- phique.....	3 sup.	21 183 et 184	1°	1878
Avis concernant les abus de franchise télégraphique..	6	" 311 et 312	8°	1885
Abus de franchise postale.....	4	" 160		
<b>Accidents sur les voies ferrées.</b>				
Les avis à donner par le télégraphe, relativement aux accidents survenus sur les voies ferrées, sont li- mités aux cas où le service télégraphique est intéressé.	6	" 311	1°	1878
Droits des agents blessés. — Mesure à prendre....	2	" 140	12°	1889
Circulation dans les gares et sur les voies ferrées...	4	" 597	13°	1890
Note-circulaire relative aux mesures à prendre lorsque des agents ou sous-agents sont victimes d'accidents de chemins de fer dans l'exercice de leurs fonctions.....	10	" 953		
<b>Adjudications et marchés.</b>				
Règlement du 15 octobre 1880. — Modifications...	3	" 279	6°	1883
<b>Administration centrale.</b>				
Attributions des différents services de l'Administra- tion centrale. (Arrêté du 15 avril 1878.).....	1	" 5 à 15	1°	1878
Arrêté modifiant l'organisation des services de l'Ad- ministration centrale.....	17 sup.	" 621	2°	1879
Arrêté déterminant la répartition des bureaux de l'Administration centrale et leurs attributions.....	35 sup.	" 189	4°	1881
Décret portant suppression de la division de la sta- tistique, de l'enseignement et des réclamations, à l'Administration centrale du Ministère des postes et des télégraphes.....	43, 3° sup.	" 1532		
Arrêté déterminant la répartition des services de la division supprimée.....	43, 3° sup.	" 1533		
Réunion au service de l'agent comptable de la fabri- cation des timbres-poste, du magasin central des timbres- poste et du magasin général des formules de mandats d'articles d'argent.....	2	" 129	8°	1885



**Administration centrale. (Suite.)**

Décret portant suppression du service central et de la direction du personnel et répartissant les attributions de ces deux directions entre les autres services du ministère.

Décret portant réorganisation de l'Administration centrale de la Direction générale des postes et télégraphes.

Attributions des bureaux.....

Répartition des divers bureaux du service central...

Décision du Directeur général modifiant les attributions des divers bureaux du service central.....

Décret concernant l'organisation de l'Administration centrale.....

Nomination d'un directeur et d'un administrateur à l'Administration centrale.....

Modifications dans les attributions de divers bureaux de l'Administration centrale.....

Décision modifiant les attributions de divers bureaux de l'Administration centrale.....

Arrêté ministériel nommant le secrétaire particulier du directeur général des postes et des télégraphes....

Arrêté relatif : 1° au rattachement de divers services du Secrétariat, au Bureau du Personnel et aux Divisions de l'exploitation postale et de l'exploitation électrique ; 2° à la réunion de la Division du matériel et de la construction à celle de l'exploitation électrique.....

Arrêté chargeant M. Broquisse, secrétaire particulier, de remplir les fonctions de chef du cabinet du directeur général.....

**Admission.**

Conditions d'admission à l'École supérieure de télégraphie et aux cours préparatoires.....

Conditions d'âge pour l'admission à l'École supérieure.....

Publication d'un arrêté rapportant celui du 23 octobre 1878 et déterminant les conditions d'admission : 1° à l'emploi de surnuméraire; 2° à l'emploi de commis titulaire; 3° à divers emplois supérieurs.....

Arrêté modifiant les conditions d'admission à certains emplois du Ministère des postes et des télégraphes ...

Arrêté fixant les conditions d'admission des contrôleurs aux fonctions de sous-ingénieur.....

Arrêté modifiant les conditions d'admission des ouvriers stagiaires et des ouvriers d'équipe de 1<sup>re</sup> et de 2<sup>e</sup> classe..

Arrêté constituant un programme d'admission à l'emploi de commis auxiliaire.....

INDICATION				
du numéro du Bulletin	du numéro de l'in- struction	de la page.	du volume.	de l'année.
3	"	58	9 <sup>e</sup>	1886
7	"	152	10 <sup>e</sup>	1887
7	"	155		
2	"	25	11 <sup>e</sup>	1888
11	"	340		
8	"	504	12 <sup>e</sup>	1889
8	"	508		
11	"	609		
1	"	309	13 <sup>e</sup>	1890
2	"	371		
7	"	744		
9	"	917		
2, 2 <sup>e</sup> sup.	"	144 et 145	1 <sup>er</sup>	1878
3	"	158		
6	"	310		
19 sup.	"	715	2 <sup>e</sup>	1879
43	"	1474 et 1475	4 <sup>e</sup>	1881
44 sup.	"	1654 et 1655		
3	"	104	5 <sup>e</sup>	1882
4	"	174 et 175		

**Admission. (Suite.)**

Arrêté déterminant les conditions d'admission aux emplois de sous-agents.....

Arrêté déterminant les conditions d'admission aux emplois de contrôleurs du service technique.....

Arrêté déterminant les conditions d'admission : 1° à l'emploi de surnuméraire des postes et des télégraphes; 2° à l'emploi de commis des postes et des télégraphes..

Arrêté modifiant les conditions d'admission à une recette de début.....

Arrêté modifiant les conditions d'admission au surnumérariat.....

Note indiquant les conditions d'admission à l'emploi de dame télégraphiste et téléphoniste.....

Arrêté déterminant les conditions d'admission et la situation des commis auxiliaires.....

Admission des dames employées des bureaux mixtes et des bureaux téléphoniques dans les postes exclusivement télégraphiques.....

Programme des conditions d'admission à l'emploi de dames *télégraphiste* ou *téléphoniste*, déterminées par l'arrêté du 6 décembre 1890.....

Conditions d'admission à l'emploi de surnuméraire et date d'un concours.....

Arrêté déterminant les conditions d'admission à l'emploi de surnuméraire.....

Admission des aspirantes à l'emploi d'auxiliaire dans les bureaux d'ordre secondaire.....

Fixation de la taille minimum des aspirantes à l'emploi de dame *télégraphiste*, *téléphoniste* et d'*auxiliaire dans les bureaux d'ordre secondaire*.....

Arrêté du 29 mai 1891 portant à deux le nombre des élèves pouvant être admis au concours de la 2° section de l'école professionnelle supérieure en 1891.....

Arrêté ministériel du 19 juin 1891 relatif à la nomination de deux élèves ingénieurs des postes et des télégraphes.....

Agents admis à la première section de l'école professionnelle supérieure pour la session 1891-1892.....

Résultats du concours des 16 et 17 avril 1891 pour l'admission au surnumérariat des postes et des télégraphes.....

Date d'un concours pour le surnumérariat. — Conditions d'admission.....

**Adresses** convenues ou abrégées.

Abonnement applicable à la remise des télégrammes internationaux avec adresse convenue ou abrégée.....

Avis concernant les adresses de télégrammes abrégées ou convenues.....

INDICATION				
du numéro du Bulletin	du numéro de l'in- struction	de la page.	de volume.	de l'année.
6	"	257	5°	1882.
7	"	304		
9	"	538		
12	"	769		
12	"	771 et 772	13°	1890.
1	"	315		
4	"	579		
5	"	611		
12	"	1057		
1	"	7		
1	"	7		
2	"	69		
4	"	246		
5	"	301		
6	"	435		
7	"	454		
7	"	464		
11	"	592		
31	"	366	3°	1880.
44	"	1555	4°	1881.
1	"	30	5°	1882.

**Adresses convenues ou abrégées. (Suite.)**

Rectification des adresses ou retrait des correspondances confiées à la poste. — Recommandations à ce sujet.

Rectifications d'adresses des correspondances transmises à l'étranger. — Libellé de l'adresse.....

Rectification de l'adresse des correspondances à destination ou provenant de l'étranger.....

**Affranchissement.**

Insuffisance d'affranchissement pour des lettres provenant de pays qui appliquent la progression par demi-once.

Affranchissement des journaux déposés en dernière limite d'heure.....

Avis relatif à l'affranchissement des lettres pour l'étranger.....

Conditions d'admission au tarif réduit des circulaires et avis obtenus par la chromographie, la polygraphie, etc.

Interdiction d'admettre à l'affranchissement à prix réduit les « Relevés de facture » portant l'indication d'une date de paiement.....

Généralisation de l'emploi des chiffres-taxes pour la taxation des objets de correspondance non affranchis ou insuffisamment affranchis de toute origine.....

Fixation au 1<sup>er</sup> octobre de la date à partir de laquelle la taxe applicable aux objets de correspondance de toute origine, non affranchis ou insuffisamment affranchis, devra être exclusivement représentée par des chiffres-taxes.

Affranchissement en numéraire. — Fusion en une seule formule des trois formules n<sup>os</sup> 29, 46 et 262, et du registre n<sup>o</sup> 26 D servant à la constatation des perceptions.

Communications faites aux agents par des industriels, en vue de les intéresser aux placements de leurs produits.

Affranchissement des journaux à expédier en dernière limite d'heure.....

Arrêté relatif aux conditions d'admission des objets affranchis à prix réduit.....

Affranchissement des correspondances pour l'Australie.

Timbres-poste spéciaux pour les bureaux français en Turquie.....

Affranchissement des correspondances pour la côte occidentale d'Afrique.....

Affranchissement des lettres pour l'extérieur.....

Lettres pour les militaires et marins.....

Correspondances non affranchies ou insuffisamment affranchies pour l'extérieur.....

Nouvelles recommandations relatives à la taxation des objets de correspondance non affranchis ou insuffisamment affranchis.....

INDICATION				
du numéro du Bulletin	du numéro de l'in- struction	de la page.	du volume.	de l'année.
10	"	326	8 <sup>e</sup>	1885.
12	"	530	10 <sup>e</sup>	1887.
6	"	688	13 <sup>e</sup>	1890.
2 sup.	"	136		
4	"	215	1 <sup>er</sup>	1878.
6	"	315		
22 sup.	"	101 et 102	3 <sup>e</sup>	1880.
26	115	454	3 <sup>e</sup>	1880.
3	229	121		
9	"	552	5 <sup>e</sup>	1882.
11	260	624		
5	"	362	6 <sup>e</sup>	1883.
19	"	823	7 <sup>e</sup>	1884.
1	"	3		
2	"	122	8 <sup>e</sup>	1885.
7	"	256		
4	"	106	10 <sup>e</sup>	1887.
6	"	146	10 <sup>e</sup>	
7	371	157	11 <sup>e</sup>	1888.
3	"	434		
6	"	687	13 <sup>e</sup>	1890.

INDICATION				
du numéro du Bulletin	du numéro de l'in- struction	de la page.	du volume.	de l'année.
<b>Affranchissement. (Suite.)</b>				
Tarifs d'affranchissement à l'étranger.....	10	"	958	13° 1890.
Timbrage et affranchissement préalable des bandes de journaux publiés à Paris et destinés à être expédiés en dernière limite d'heure.....	10	"	959	
Jurisprudence. — Expédition d'effets de commerce mention «sans frais».....	12	"	1053	
Instruction n° 406. — Affranchissement en numéraire. — Création d'un registre à souche n° 1288 et d'un bordereau n° 1289.....	4	406	255	14° 1891.
Affranchissement en numéraire. — Complément à l'instruction n° 406.....	6	"	448	
Tarif d'affranchissement de diverses colonies anglaises	10	"	580	
Affranchissement en numéraire.....	11	"	621	
Objets de correspondances relatifs au service public expédiés sans affranchissement par des fonctionnaires à des personnes vis-à-vis desquelles ces fonctionnaires ne possèdent pas la franchise postale.....	12	"	691	
<b>Agent judiciaire du Trésor.</b>				
Contrôle des créances et débits dont le recouvrement est poursuivi par l'agent judiciaire du Trésor.....	9	253	548	5° 1882.
<b>Agents secondaires.</b>				
Création d'emplois d'agents secondaires des postes et des télégraphes. (Arrêté du 29 juin 1878.).....	2, 2° sup.	16	141	1° 1878.
<b>Allocations. (Voir INDEMNITÉS.)</b>				
<b>Appareils télégraphiques.</b>				
Emploi des appareils à transmission rapide.....	1	2	21	1° 1878.
Remplacement, réparation des appareils, augmentation du nombre des appareils dans un bureau.....	5 sup.	30	298 et 299	
La manœuvre des appareils télégraphiques ne doit pas être abandonnée par des receveurs à des personnes inexpérimentées.....	6	31	308	
Allocations et primes aux employés qui font le service des appareils à miroir.....	25	"	397 et 398	3° 1880.
Soins à apporter à l'entretien des appareils télégraphiques.....	25	"	406 et 407	3° 1880.
Circulaire relative à la statistique des coups de foudre.....	35	148	133	4° 1181.
Circulaire relative à la statistique des coups de foudre.....	2	"	102	6° 1883.
Circulaire relative à la statistique des coups de foudre.....	11	"	482	9° 1886.

**Appareils téléphoniques.**

Nomenclature des transmetteurs et récepteurs téléphoniques admis pour les installations des postes privés placés chez les abonnés aux réseaux téléphoniques de l'État.....

**Archives.**

Classement, délais de conservation et destruction...  
 Notification faisant suite à l'instruction n° 222.....  
 Extrait d'une circulaire relative à la remise aux domaines de divers documents.....  
 Réduction du délai de conservation des registres, carnets et imprimés relatifs au service des chargements...

**Arrangements. ( Voir CONVENTIONS. )**

**Arrêtés.**

Arrêté relatif aux lettres expédiées après les levées générales.....  
 Arrêté portant allocation d'une indemnité aux directeurs départementaux pour le service de la Caisse nationale d'épargne.....  
 Arrêtés fixant les conditions auxquelles les compagnies de chemins de fer sont autorisées à établir et à utiliser les communications télégraphiques et téléphoniques nécessaires à leur exploitation.....  
 Arrêté relatif à la réduction des taxes de dépêches de presse destinées à être publiées en Algérie et en Tunisie.....  
 Arrêté concernant la vente à prix réduit ou la livraison gratuite au public de cartes-lettres-annonces, des cartes postales et enveloppes-annonces.....  
 Arrêté concernant les échantillons.....  
 Arrêté érigeant le bureau de poste français de Tanger en succursale de la Caisse nationale d'épargne.....  
 Arrêté concernant les échantillons de produits industriels. — Marques de fabrique, de propriété.....  
 Arrêté déterminant les conditions de fonctionnement des bureaux auxiliaires de poste.....  
 Arrêté instituant un conseil d'administration.....  
 Arrêté relatif au tableau d'avancement des agents des services extérieurs.....  
 Arrêté instituant une commission consultative des postes et des télégraphes.....  
 Arrêté nommant les membres de cette commission..  
 Arrêté créant des bibliothèques départementales des postes et des télégraphes.....

INDICATION				
du numéro du Bulletin	du numéro de l'in- struction	de la page.	du volume.	de l'année.
6	"	667	13°	1890.
1	222	8	5°	1882.
3	"	137		
4	"	202		
1	"	10 et 11	11°	1888.
3	"	79	10°	1887.
3	"	82		
4	"	94		
5	"	119		
5	"	121		
5	"	122		
5	"	123		
5	"	134		
7	"	164		
9 sup.	"	290		
9 sup.	"	290		
9 sup.	"	295		
9 sup.	"	296		
12	"	521		

INDICATION				
du numéro du Bulletin	du numéro de l'in- struction	de la page.	du volume.	de l'année.
Arrêté déterminant les conditions des congés pour cause de maladie.....	12	"	523	10° 1887.
Arrêté portant autorisation d'installation de boîtes aux lettres supplémentaires, aux frais de la municipalité de Limoges, chez les débitants de tabac de cette ville..	12	"	524	
Arrêté relatif au tableau d'avancement des services extérieurs.....	5	"	89	11° 1888.
Arrêté accordant aux receveurs de l'Algérie une indemnité de 10 centimes pour chaque télégramme de transit.....	6	"	128	
Arrêté modifiant l'arrêté du 19 octobre 1887 relatif à l'institution du Conseil d'administration.....	1	"	8	12° 1889.
Arrêté élevant le taux des remises allouées aux receveurs des postes pour participation au service de la Caisse nationale d'épargne.....	1	"	8	
Arrêté fixant le nombre maximum des candidats à admettre, en 1889, à l'école professionnelle supérieure (première section) et réglant la tenue des examens....	1	"	9	
Arrêté modifiant la forme des timbres-épargne.....	2	"	111	
Arrêté ministériel autorisant certaines mentions sur le recto des cartes postales.....	5	"	328	
Arrêté créant une succursale de la Caisse nationale d'épargne au bureau français de Constantinople.....	7	"	476	
Arrêté relatif au Conseil d'administration.....	8	"	506	
Arrêté ministériel nommant le secrétaire particulier du directeur général des postes et des télégraphes....	2	"	371	
Arrêté ministériel fixant les hautes payes des facteurs-boîtiers locaux et ruraux.....	2	"	371	
Décision du 7 décembre 1889, relative à l'indemnité de 0 fr. 75 cent. allouée aux sous-agents et ouvriers prenant part à des travaux de lignes souterraines en tranchée ou sous-tunnels.....	2	"	372	
Arrêté ministériel régularisant la situation dans l'Administration des postes et des télégraphes des anciens agents et sous-agents de la société générale des téléphones.....	3	"	422	13° 1890.
Arrêté ministériel modifiant l'article 17 de l'arrêté du 28 juillet 1888 relatif à la composition du jury d'examen de sortie de l'École professionnelle supérieure (1 <sup>re</sup> section).....	3	"	423	
Arrêté nommant les membres du jury d'examen de sortie de l'École professionnelle supérieure (1 <sup>re</sup> section) pour 1890.....	3	"	424	
Arrêté modifiant certaines des dispositions relatives aux tableaux d'avancement.....	3	"	425	

**Arrêtés. (Suite.)**

**Arrêtés. (Suite.)**

Arrêté concernant l'allocation, aux commis auxiliaires désignés d'office pour remplir un intérim en dehors de leur résidence, des indemnités prévues par l'arrêté du 31 juillet 1878 et la circulaire du 10 avril 1880 . . . . .

Arrêté modifiant l'article 2 de l'arrêté du 21 septembre 1885 relatif aux conditions de passage, aux frais de l'Administration, sur les paquebots qui effectuent le service postal entre la France, l'Algérie et la Tunisie . . . . .

Arrêté relatif à la nomination du secrétaire particulier du Directeur général aux fonctions de secrétaire adjoint du Conseil d'administration des postes et des télégraphes .

Arrêté autorisant la création de succursales de la Caisse nationale d'épargne . . . . .

Arrêté déterminant les conditions d'admission et la situation des commis auxiliaires . . . . .

Arrêté déterminant la composition des comités d'examen qui auront à constater l'aptitude professionnelle des dames télégraphistes ou téléphonistes ayant demandé à changer de service par application de la décision du 9 mai 1890 . .

Arrêté relatif aux élèves de l'École professionnelle supérieure des postes et des télégraphes . . . . .

Arrêté concernant la 2<sup>e</sup> section de l'École professionnelle supérieure . . . . .

Arrêté ministériel fixant l'étendue de chaque réseau téléphonique urbain . . . . .

Arrêté ministériel fixant la taxe des conversations téléphoniques interurbaines . . . . .

Arrêté ministériel fixant la taxe de conversations entre Paris et Versailles . . . . .

Arrêté ministériel fixant les conditions de délivrance des cartes d'admission à la communication gratuite ou payante à partir des cabines téléphoniques publiques . .

Arrêté ministériel portant création d'un réseau téléphonique à Grenoble . . . . .

Arrêté ministériel portant création d'un réseau téléphonique à Vienne . . . . .

Arrêté ministériel portant création d'un réseau téléphonique à Puteaux, annexe de celui de Paris . . . . .

Arrêté ministériel portant création d'un réseau téléphonique à Dijon . . . . .

Arrêté ministériel portant création d'un réseau téléphonique à Valenciennes . . . . .

Arrêté ministériel portant création d'un réseau téléphonique à Dieppe . . . . .

INDICATION				
du numéro du Bulletin	du numéro de l'in- struction	de la page.	du volume.	de l'année.
3	"	426		
3	"	426		
3	"	427		
4	"	575		
4	"	579		
5	"	612		
6	"	655		
6	"	657		
6 sup.	"	722	13 <sup>e</sup>	1890
6 sup.	"	722		
6 sup.	"	723		
6 sup.	"	723		
6 sup.	"	724		
6 sup.	"	724		
6 sup.	"	725		
6 sup.	"	725		
6 sup.	"	726		
6 sup.	"	726		

**Arrêtés. (Suite.)**

Arrêté fixant les conditions d'abonnement aux réseaux téléphoniques urbains.....

Arrêtés relatifs à la création et à l'organisation de l'Inspection générale des postes et des télégraphes.....

Arrêté fixant la rétribution accordée aux gérants des bureaux auxiliaires pour chaque demande de livret de la Caisse nationale d'épargne.....

Arrêté relatif: 1° au rattachement de divers services du Secrétariat, au Bureau du personnel et aux Divisions de l'exploitation postale et de l'exploitation électrique; 2° à la réunion de la Division du matériel et de la construction à celle de l'exploitation électrique.....

Arrêté fixant les conditions et la nature des examens que doivent subir les candidats désirant suivre les cours d'une faculté des sciences ou d'un établissement supérieur de l'État pour se préparer au concours d'admission à la deuxième section de l'École professionnelle supérieure...

Arrêté fixant, pour l'année 1890, la date des examens de capacité que doivent subir les agents demandant l'autorisation de suivre les cours pour se préparer à la deuxième section de l'École professionnelle supérieure, ainsi que la composition du jury.....

Arrêté fixant le nombre des élèves à admettre, en 1891, à l'École professionnelle supérieure (2° section) par la voie du concours, et réglant l'ordre et la tenue des épreuves...

Arrêtés du 26 juillet 1890. — Mutations. — Rattachement du service de la fabrication des timbres-poste au service de la vérification et de la réception du matériel...

Arrêté ministériel concernant la location des fils télégraphiques du réseau intérieur.....

Arrêté chargeant M. Broquisse, secrétaire particulier, de remplir les fonctions de chef du cabinet du directeur général.....

Arrêté accordant un avancement hors tour, au moment de leur promotion, aux facteurs chefs, aux brigadiers chargeurs et aux sous-agents du matériel.....

Arrêté ministériel modifiant l'article 14 de l'arrêté du 28 juillet 1888 relatif à l'organisation et au fonctionnement de l'École professionnelle supérieure.....

Arrêté ministériel relatif aux incompatibilités communes à tous les agents, aux mariages des receveuses et à l'obligation de faire agréer le mari en qualité d'aide.....

Arrêté ministériel relatif à la participation du bureau de Paris, rue Saint-Romain, au service des articles d'argent.....

INDICATION				
du numéro du Bulletin	du numéro de l'instruction	de la page.	du volume.	de l'année.
6 sup.	"	726		
6 2° sup.	"	737 et 740		
7	"	744		
7	"	744		
7	"	745		
7	"	746		
7	"	747	13°	1890
8	"	816		
8	"	817		
9	"	917		
9	"	917		
10	"	952		
11	"	986		
11	"	987		



**Arrêtés. (Suite.)**

Arrêté ministériel rapportant les dispositions autorisant l'échange, contre des timbres-poste, des enveloppes timbrées, des cartes-postales, des cartes-lettres, des cartes-télégrammes et des bandes timbrées.....

Arrêté relatif au conseil d'administration.....

Arrêté du 13 janvier 1891 relatif à la constitution des comités techniques électrique et postal.....

Décision du 5 janvier 1891 relative aux heures d'ouverture des bureaux télégraphiques secondaires.....

Arrêté relatif à la création de quatre nouvelles succursales de plein exercice de la Caisse nationale d'épargne.

Arrêté fixant le nombre maximum des candidats à admettre, en 1891, à l'École professionnelle supérieure (1<sup>re</sup> section) et réglant la tenue des examens.....

Arrêté déterminant les conditions d'admission à l'emploi de surnuméraire.....

Arrêté fixant la remise à allouer aux receveurs sur la vente des tickets téléphoniques. — Circulaire y relative.

Arrêté ministériel portant création d'un réseau téléphonique à Douai.....

Arrêté ministériel portant création d'un réseau téléphonique à Charleville-Mézières.....

Arrêté ministériel portant création d'un réseau téléphonique à Sedan.....

Arrêté ministériel portant création d'un réseau téléphonique à Menton.....

Arrêté ministériel portant création d'un réseau téléphonique à Fécamp.....

Arrêté ministériel portant création d'un réseau téléphonique à Arras.....

Arrêté ministériel portant création d'un réseau téléphonique à Saint-Denis, annexe de celui de Paris.....

Arrêté ministériel fixant l'étendue du réseau téléphonique annexe de Saint-Denis.....

Arrêté ministériel portant création d'un réseau téléphonique à Montmorency, annexe de celui de Paris...

Arrêté ministériel portant création d'un réseau téléphonique à Choisy-le-Roi, annexe de celui de Paris...

Arrêté ministériel fixant l'étendue du réseau téléphonique annexe de Choisy-le-Roi.....

Arrêté ministériel portant création d'un réseau téléphonique à Fontenay-sous-Bois, annexe de celui de Paris.....

Arrêté ministériel portant création d'un réseau téléphonique à Ivry, annexe de celui de Paris.....

Arrêté ministériel fixant l'étendue du réseau téléphonique annexe d'Ivry.....

INDICATION				
du numéro du Bulletin	du numéro de l'in- struction	de la page.	du volume.	de l'année.
12	"	1052	13°	1890
12 sup.	"	1103		
1	"	2	14°	1891
1	"	5		
1	"	5		
1	"	6		
1	"	7		
2	"	69		
2 sup.	"	95		
2 sup.	"	95		
2 sup.	"	96		
2 sup.	"	96		
2 sup.	"	97		
2 sup.	"	97		
2 sup.	"	97		
2 sup.	"	98		
2 sup.	"	98		
2 sup.	"	99		
2 sup.	"	99		
2 sup.	"	100		
2 sup.	"	100		

**Arrêtés. (Suite.)**

Arrêté ministériel portant création d'un réseau téléphonique à **Saint-Germain-en-Laye**, annexe de celui de Paris.....

Arrêté ministériel portant création d'un réseau téléphonique au **Raincy**, annexe de celui de Paris.....

Arrêté ministériel portant création d'un réseau téléphonique à **Clichy**, annexe de celui de Paris.....

Arrêté ministériel portant création d'un réseau téléphonique à **Saint-Cloud**, annexe de celui de Paris.....

Arrêté ministériel fixant l'étendue du réseau téléphonique annexe de **Saint-Cloud**.....

Arrêté ministériel portant création d'un réseau téléphonique à **Asnières**, annexe de celui de Paris.....

Arrêté ministériel fixant l'étendue du réseau téléphonique annexe de **Asnières**.....

Arrêté ministériel portant création d'un réseau téléphonique à **Étrœungt**, annexe de celui de Fourmies...

Arrêté ministériel portant création d'un réseau téléphonique à **Dombasle**, annexe de celui de Nancy.....

Arrêté ministériel fixant l'étendue du réseau téléphonique annexe de **Puteaux**.....

Arrêté ministériel portant création d'un réseau téléphonique à **Pauillac**, annexe de celui de Bordeaux....

Arrêté ministériel portant création d'un réseau téléphonique à **Boulogne-sur-Seine**, annexe de celui de Paris.....

Arrêté ministériel portant création d'un réseau téléphonique à **Rueil**, annexe de celui de Paris.....

Arrêté ministériel portant création d'un réseau téléphonique à **Créteil**, annexe de celui de Paris.....

Arrêté ministériel portant création d'un réseau téléphonique à **Juvisy**, annexe de celui de Paris.....

Arrêté ministériel fixant la taxe de conversation entre **Lille et Valenciennes et Valenciennes-Paris**.....

Arrêté ministériel fixant la taxe de conversation entre **Lille et Arras et Arras et Paris**.....

Arrêté ministériel fixant la taxe de conversation entre **Lyon et Saint-Étienne**.....

Arrêté ministériel fixant la taxe de conversation entre **Bordeaux et Pauillac**.....

Arrêté ministériel fixant la taxe de conversation entre **Saint-Quentin et Paris**.....

Arrêté ministériel fixant la taxe de conversation entre **Fécamp et le Havre et Fécamp et Paris**.....

Arrêté ministériel fixant la taxe de conversation entre **Dieppe et Rouen et Dieppe et Paris**.....

INDICATION				
du numéro du Bulletin	du numéro de l'in- struction	de la page.	du volume.	de l'année.
2 sup.	"	100		
2 sup.	"	101		
2 sup.	"	101		
2 sup.	"	102		
2 sup.	"	102		
2 sup.	"	102		
2 sup.	"	103		
2 sup.	"	103		
2 sup.	"	103		
2 sup.	"	104		
2 sup.	"	104		
2 sup.	"	105	14°	1891.
2 sup.	"	105		
2 sup.	"	105		
2 sup.	"	106		
2 sup.	"	106		
2 sup.	"	107		
2 sup.	"	107		
2 sup.	"	107		
2 sup.	"	108		
2 sup.	"	108		
2 sup.	"	109		

**Arrêtés. (Suite.)**

Arrêté ministériel énumérant les réseaux actuellement en service ou en voie de construction qui peuvent être admis à bénéficier des dispositions du décret du 7 novembre 1890, précédé d'un rapport adressé au Ministre du commerce, de l'industrie et des colonies par le directeur général des postes et des télégraphes.....

Arrêté ministériel fixant, pour les heures de nuit, la taxe à percevoir par unité de conversation de cinq minutes dans le service de la correspondance téléphonique interurbaine.....

Arrêté ministériel fixant la taxe de conversation échangée pendant les heures de nuit entre Lille-Roubaix-Tourcoing et Roubaix-Tourcoing-Paris.....

Arrêté du 19 mars 1891 fixant la remise à allouer aux receveurs des postes et des télégraphes sur les recettes téléphoniques.....

Décision ministérielle du 2 février 1891 concernant les indemnités de déplacement allouées aux agents du service ambulancier.....

Décision ministérielle du 5 mars 1891 relative à l'allocation aux factrices des postes d'une indemnité en représentation de la valeur de l'habillement que les facteurs reçoivent en nature.....

Décision ministérielle du 9 mars 1891 relative à l'exemption de la taxe postale à l'arrivée des cartes-télégrammes et télégrammes fermés acheminés exclusivement par la voie de la poste.....

Arrêté ministériel du 11 mars 1891 relatif à l'institution et à la constitution d'une Commission consultative des postes et des télégraphes.....

Arrêté ministériel portant création d'un réseau téléphonique à Mâcon.....

Arrêté ministériel portant création d'un réseau téléphonique à Angers.....

Arrêté ministériel portant création d'un réseau téléphonique à Épernay.....

Arrêté ministériel portant création d'un réseau téléphonique à Orléans.....

Arrêté ministériel portant création d'un réseau téléphonique à Roanne.....

Arrêté ministériel portant création d'un réseau téléphonique à Toulouse.....

Arrêté ministériel portant création d'un réseau téléphonique à Grasse.....

Arrêté ministériel portant création d'un réseau téléphonique à Tizy.....

Arrêté ministériel portant création d'un réseau téléphonique à Châlons-sur-Marne.....

Arrêté ministériel portant création d'un réseau téléphonique à Cognac.....

INDICATION				
du numéro du Bulletin	du numéro de l'in- struction	de la page.	du volume.	de l'année.
2 sup.	"	109	14 <sup>e</sup>	1891.
2 sup.	"	109		
2 sup.	"	110		
3	"	118		
3	"	119		
3	"	119		
3	"	120		
3	"	116		
4	"	205		
4	"	205		
4	"	206		
4	"	206		
4	"	207		
4	"	207		
4	"	208		
4	"	208		
4	"	208		
4	"	209		

**Arrêtés. (Suite.)**

Arrêté ministériel fixant l'étendue du réseau téléphonique de **Vienne**.....

Arrêté ministériel portant création d'un réseau téléphonique à **Corbell**, annexe de celui de Paris.....

Arrêté ministériel fixant l'étendue du réseau téléphonique annexe de **Corbeil**.....

Arrêté ministériel portant création d'un réseau téléphonique à **Charenton**, annexe de celui de Paris.....

Arrêté ministériel fixant l'étendue du réseau téléphonique annexe de **Charenton**.....

Arrêté ministériel fixant l'étendue du réseau téléphonique annexe de **Créteil**.....

Arrêté ministériel portant création d'un réseau téléphonique à **Ay**, annexe de celui d'Épernay.....

Arrêté ministériel portant création d'un réseau téléphonique à **Maison-Carrée**, annexe de celui d'Alger...

Arrêté ministériel portant création d'un réseau téléphonique à **Bellevue-Meudon**, annexe de celui de Paris.

Arrêté ministériel portant création d'un réseau téléphonique à **Issy**, annexe de celui de Paris.....

Arrêté ministériel portant création d'un réseau téléphonique à **Neuilly-sur-Seine**, annexe de celui de Paris..

Arrêté ministériel portant création d'un réseau téléphonique à **la Capelle**, annexe de celui de Fourmies...

Arrêté ministériel portant création d'un réseau téléphonique à **Saint-Chamond**, annexe de celui de Saint-Étienne.

Arrêté ministériel portant création d'un réseau téléphonique à **Nogent-sur-Marne**, annexe de celui de Paris.

Arrêté ministériel portant création d'un réseau téléphonique à **Argenteuil**, annexe de celui de Paris.....

Arrêté ministériel fixant la taxe de conversation entre **Liessies et Fourmies**.....

Arrêté ministériel fixant la taxe de conversation entre **Épernay et Reims et Épernay et Paris**.....

Arrêté ministériel fixant la taxe de conversation entre le **Havre et Dieppe**, le **Havre et Elbeuf**, le **Havre et Louviers**, **Dieppe et Elbeuf**, **Dieppe et Louviers**, **Elbeuf et Paris**, **Louviers et Paris**.....

Arrêté ministériel fixant la taxe de conversation entre **Sedan et Mézières-Charleville**.....

Décision aux termes de laquelle la direction du service téléphonique est confiée, dans certains départements, aux ingénieurs attachés à la direction départementale, sous l'autorité du directeur, suivie d'une circulaire explicative adressée aux directeurs du **Rhône**, des **Bouches-du-Rhône**, du **Nord**, de la **Gironde**, de la **Seine-Inférieure** et de la **Loire-Inférieure**.....

INDICATION				
du numéro du Bulletin	du numéro de l'instruction	de la page.	du volume.	de l'année.
4	"	209		
4	"	210		
4	"	210		
4	"	210		
4	"	211		
4	"	211		
4	"	212		
4	"	212		
4	"	212		
4	"	213		
4	"	213		
4	"	214	14 <sup>e</sup>	1891.
4	"	214		
4	"	215		
4	"	215		
4	"	216		
4	"	216		
4	"	216		
4	"	217		
4	"	217		

**Arrêtés. (Suite.)**

Arrêté ministériel portant création d'un réseau téléphonique à **Clermont-Ferrand**.....

Arrêté ministériel portant création d'un réseau téléphonique à **Mazamet**.....

Arrêté ministériel portant création d'un réseau téléphonique à **Maubeuge**.....

Arrêté ministériel portant création d'un réseau téléphonique à **Tours**.....

Arrêté ministériel portant création d'un réseau téléphonique à **Angoulême**.....

Arrêté ministériel portant création d'un réseau téléphonique à **Villeurbanne**, annexe de celui de Lyon....

Arrêté ministériel portant création d'un réseau téléphonique à **Sèvres**, annexe de celui de Paris.....

Arrêté ministériel portant création d'un réseau téléphonique au **Vésinet**, annexe de celui de Paris....

Arrêté ministériel fixant l'étendue du réseau téléphonique annexe de **Saint-Denis**.....

Arrêté ministériel portant création d'un réseau téléphonique à **Braux**, annexe de celui de Mézières-Charleville.

Arrêté ministériel fixant la taxe de conversation entre **Lyon et Vienne et Vienne et Paris**.....

Arrêté ministériel fixant la taxe de conversation entre **Marseille et Vienne**.....

Arrêté du 29 mai 1891 portant à deux le nombre des élèves pouvant être admis au concours de la deuxième section de l'École professionnelle supérieure en 1891..

Arrêté ministériel portant création d'un réseau téléphonique à **Cette**.....

Arrêté ministériel fixant l'étendue du réseau téléphonique de **Maubeuge**.....

Arrêté ministériel portant création d'un réseau téléphonique spécial à *conversations taxées* à **Pontoise**....

Arrêté ministériel portant création d'un réseau téléphonique à **Hautmont**, annexe de celui de Maubeuge..

Arrêté ministériel portant création d'un réseau téléphonique à **Fontainebleau**, annexe de celui de Paris...

Arrêté ministériel fixant l'étendue du réseau téléphonique annexe de **Rueil**.....

Arrêté ministériel portant création d'un réseau téléphonique à **Hirson**, annexe de celui de Fourmies.....

Arrêté ministériel fixant la taxe de conversation entre **Paris et Amiens, Paris et Troyes, Grasse et Cannes**....

Arrêté ministériel fixant la taxe de conversation entre **Aix et Marseille, Aix et Lyon, Aix et Paris**.....

INDICATION				
du numéro du Bulletin	du numéro de l'in- struction	de la page.	du volume.	de l'année.
5	"	296		
5	"	297		
5	"	297		
5	"	297		
5	"	298		
5	"	298		
5	"	299		
5	"	299		
5	"	299		
5	"	300		
5	"	300		
5	"	301	14°	1891.
5	"	301		
6	"	430		
6	"	431		
6	"	431		
6	"	432		
6	"	432		
6	"	432		
6	"	433		
6	"	433		
6	"	434		

**Arrêtés. (Suite.)**

INDICATION				
du numéro du Bulletin	du numéro de l'in- struction	de la page.	du volume.	de l'année.
Arrêté ministériel fixant la taxe de conversation entre Calais et Lille.....	6	"	434	14° 1891.
Arrêté ministériel fixant la taxe de conversation entre Fécamp et Rouen.....	6	"	434	
Arrêté ministériel du 19 juin 1891 relatif à la nomination de deux élèves ingénieurs des postes et des télégraphes.....	6	"	435	
Extrait de la décision du Ministre de la guerre, en date du 22 mai 1891. — Uniforme des fonctionnaires du service de la télégraphie militaire ou des agents du service de la trésorerie et des postes aux armées.....	6	"	435	
Arrêté ministériel portant création d'un réseau téléphonique à Bayonne.....	7	"	455	
Arrêté ministériel portant création d'un réseau téléphonique à conversations taxées à Romilly-sur-Seine....	7	"	456	
Arrêté ministériel portant création d'un réseau téléphonique à Béziers.....	7	"	456	
Arrêté ministériel portant création d'un réseau téléphonique à Beaune.....	7	"	456	
Arrêté ministériel portant création d'un réseau téléphonique à Valence.....	7	"	457	
Arrêté ministériel portant création d'un réseau téléphonique à conversations taxées à Aix-en-Provence....	7	"	457	
Arrêté ministériel portant création d'un réseau téléphonique à Meaux, annexe de celui de Paris.....	7	"	458	
Arrêté ministériel portant création d'un réseau téléphonique à Saint-Ouen, annexe de celui de Paris.....	7	"	458	
Arrêté ministériel portant création d'un réseau téléphonique à Biarritz, annexe de celui de Bayonne.....	7	"	459	
Arrêté ministériel portant création d'un réseau téléphonique à Bondy, annexe de celui de Paris.....	7	"	459	
Arrêté ministériel portant création d'un réseau téléphonique à Montreuil-sous-Bois, annexe de celui de Paris.....	7	"	459	
Arrêté ministériel fixant l'étendue du réseau téléphonique annexe du Vésinet.....	7	"	460	
Arrêté ministériel portant création d'un réseau téléphonique à Pont-Saint-Vincent, annexe de celui de Nancy.....	7	"	460	
Arrêté ministériel portant création d'un réseau téléphonique à Gonesse, annexe de celui de Paris.....	7	"	461	
Arrêté ministériel portant création d'un réseau téléphonique à Nîmes.....	8	"	496	
Arrêté ministériel portant création d'un réseau téléphonique spécial à conversations taxées à Bar-sur-Seine.	8	"	496	
Arrêté ministériel portant création d'un réseau téléphonique à Chalon-sur-Saône.....	8	"	497	
Arrêté ministériel portant création d'un réseau téléphonique à Toul.....	8	"	497	

**Arrêtés. (Suite.)**

INDICATION				
du numéro du Bulletin	du numéro de l'in- struction	de la page.	du volume.	de l'année.
Arrêté ministériel fixant la taxe de conversation entre Arcachon et Bordeaux et Arcachon et Pauillac. . . . .	8	"	498	
Arrêté modifiant l'arrêté du 18 juin 1890, relatif aux conditions d'avancement des agents brevetés de la 1 <sup>re</sup> section de l'École professionnelle supérieure . . . . .	9	"	520	
Arrêté ministériel portant création d'un réseau téléphonique spécial à conversations taxées à Trouville. . . . .	9	"	522	
Arrêté ministériel portant création d'un réseau téléphonique spécial à conversations taxées à Étretat. . . . .	9	"	522	
Arrêté ministériel fixant l'étendue du réseau téléphonique de Maubeuge . . . . .	9	"	523	
Arrêté ministériel portant création d'un réseau téléphonique à Étampes, annexe de celui de Paris . . . . .	9	"	523	
Arrêté ministériel fixant la taxe de conversation entre Braux et Mézières-Charleville et Braux et Sedan . . . . .	9	"	523	
Arrêté ministériel du 16 octobre 1891 réglant diverses relations de l'Administration des postes et des télégraphes avec les compagnies de chemins de fer. . . . .	10	"	563	
Arrêté ministériel portant création d'un réseau téléphonique à Barentin, annexe de celui de Rouen. . . . .	10	"	571	
Arrêté ministériel portant création d'un réseau téléphonique à Lannoy, annexe de celui de Roubaix. . . . .	10	"	571	
Arrêté ministériel fixant l'étendue du réseau téléphonique annexe de Fontainebleau . . . . .	10	"	572	14 <sup>e</sup> 1891.
Arrêté ministériel du 6 octobre 1891 élevant les dimensions des paquets de papiers d'affaires, d'épreuves corrigées, de journaux et d'imprimés de toute nature expédiés en forme de rouleaux. . . . .	10	"	572	
Arrêté ministériel du 13 novembre 1891 modifiant les conditions imposées aux communes pour obtenir la concession de bureaux télégraphiques. . . . .	11	"	586	
Arrêté ministériel portant création d'un réseau téléphonique à Montpellier. . . . .	11	"	587	
Arrêté ministériel portant création d'un réseau téléphonique à Melun . . . . .	11	"	587	
Arrêté ministériel portant création d'un réseau téléphonique à Lunéville . . . . .	11	"	588	
Arrêté ministériel portant création d'un réseau téléphonique à Versailles. . . . .	11	"	588	
Arrêté ministériel portant création d'un réseau téléphonique à la Rochelle . . . . .	11	"	588	
Arrêté ministériel portant création d'un réseau téléphonique à Denain, annexe de celui de Valenciennes. . . . .	11	"	589	
Arrêté ministériel fixant la taxe de conversation entre Villeurbanne et Lyon, Villeurbanne et Saint-Étienne, Villeurbanne et Vienne, Villeurbanne et Marseille, Villeurbanne et Aix, Villeurbanne et Paris . . . . .	11	"	589	

INDICATION				
du numéro du Bulletin	du numéro de l'in- struction	de la page.	du volume.	de l'année.
Arrêté ministériel fixant la taxe de conversation entre Le Bouscat et Bordeaux, Le Bouscat et Arcachon, Le Bouscat et Pauillac.....	11	"	590	
Arrêté ministériel fixant la taxe de conversation de nuit entre Paris et Reims.....	11	"	591	
Arrêté ministériel fixant la taxe de conversation entre Loury et Orléans.....	11	"	591	
Arrêté ministériel fixant la taxe de conversation entre Saint-Étienne et Marseille.....	11	"	591	
Arrêté ministériel portant création d'un réseau téléphonique spécial à conversations taxées à Arcachon....	12	"	641	
Arrêté ministériel portant création d'un réseau téléphonique spécial à conversations taxées à Bolbec.....	12	"	641	
Arrêté ministériel portant création d'un réseau téléphonique spécial à conversations taxées à Lillebonne...	12	"	641	
Arrêté ministériel portant création d'un réseau téléphonique spécial à conversations taxées à Hautvillers...	12	"	642	
Arrêté ministériel modifiant l'étendue du périmètre des réseaux de Dieppe, Grenoble, Vienne, Dijon, Charleville-Mézières, Sedan, Fontenay-sous-Bois et Clichy..	12	"	642	14° 1891.
Arrêté ministériel portant création d'un réseau téléphonique à Bône.....	12	"	643	
Arrêté ministériel portant création d'un réseau téléphonique au Bouscat, annexe de celui de Bordeaux...	12	"	643	
Arrêté ministériel portant création d'un réseau téléphonique à Pantin, annexe de celui de Paris.....	12	"	644	
Arrêté ministériel portant création d'un réseau téléphonique à Rouba, annexe de celui d'Alger.....	12	"	644	
Arrêté ministériel fixant la taxe de conversation entre Hussein-Dey et Alger.....	12	"	645	
Arrêté ministériel du 3 décembre 1891 relatif à la création de succursales de la Caisse nationale d'épargne.	12	"	645	
Arrêté du 10 décembre 1891 déterminant les conditions à remplir par les dames employées du télégraphe, du téléphone ou des bureaux secondaires pour passer dans un autre service de l'exploitation.....	12	"	645	
<b>Articles d'argent.</b>				
Attributions du bureau des articles d'argent (3° bureau de la direction de la comptabilité).....	1	"	14 et 15	1° 1878.
Participation des distributeurs des bureaux du Levant au service des articles d'argent.....	8	"	506	14° 1891.



**Articles d'argent. — Mandats français.**

INDICATION				
du numéro du Bulletin	du numéro de l'in- struction	de la page.	du volume.	de l'année,
Délai de validité des mandats de poste.....	2	122	1 <sup>er</sup>	1878.
Rectification des erreurs relevées dans la constatation du droit perçu pour les mandats.....	3	169		
Réorganisation du service des mandats coloniaux. — Modification des règlements antérieurs.....	4	208 et 209		
Emploi simultané, pour les envois d'argent à l'intérieur de la France, des mandats actuels expédiés par l'en- voyeur au destinataire et de mandats-cartes transmis à découvert par le bureau d'origine à celui de destination.	9	48	2 <sup>e</sup>	1879.
	9	6		
	10 sup.	94		
	16	73		
	17	593		
	17	593		
	19	689		
	22 sup.	105		
	23 sup.	250		
	24	350		
Liste des bureaux choisis pour participer au service simultané (mandats-cartes et mandats ordinaires pour l'intérieur de la France).....	26	477	3 <sup>e</sup>	1880.
	28	740		
	31	873		
	32	1018		
	42	1074		
	4	202	4 <sup>e</sup>	1881.
	11 sup.	713		
	6	369	5 <sup>e</sup>	1882.
	6	369		
Service des mandats coloniaux, minimum du droit proportionnel.....	9	24	9 <sup>e</sup>	1886.
Délivrance et paiement des mandats de poste aux particuliers dans les bureaux français du Levant.....	10	50		
Suppression du droit de timbre sur les mandats de poste français. — (Loi et instruction à ce sujet.).....	11,	265	2 <sup>e</sup> sup.	
Avis de paiement à donner, moyennant une taxe spéciale, aux expéditeurs de mandats de poste. — (Loi, arrêté et instruction à ce sujet.).....	11,			
Avis de paiement, mention à porter au compte n° 662.	13	347	2 <sup>e</sup>	1879.
Modifications apportées aux formules de mandats- cartes employées pour les envois d'argent à l'intérieur de la France et de l'Algérie.....	13 sup.	59		
Usage à faire de la nomenclature n° 453 <i>ter</i> pour la direction des avis d'émission de mandats supérieurs à 300 francs à destination de Paris.....	14	435		
Précautions à prendre dans la délivrance des mandats bleus.....	14,	495	3 <sup>e</sup> sup.	
Participation des agents embarqués sur les paquebots à l'émission des mandats-cartes pour la France et l'Algérie.....	16			
	73	546 et 547		

**Articles d'argent. — Mandats français. (Suite.)**

Annotations manuscrites portées irrégulièrement sur les mandats-cartes pour l'intérieur de la France.....

Mandats de poste à destination des bureaux français de l'Égypte. — Formule n° 16.....

Participation du bureau de Galata, à Constantinople, au service des articles d'argent.....

Application de la formalité de la recommandation aux mandats-cartes pour l'intérieur. — Renseignements statistiques à fournir à ce sujet. — Avis d'émission à fournir pour les mandats-cartes au-dessus de 300 francs.

Statistique des mandats-cartes recommandés.....

Oblitération des chiffres latéraux des mandats roses n° 16 par l'application du timbre à date.....

Émission des mandats de pécule à délivrer aux condamnés libérés de l'établissement pénitentiaire de l'Harrach.....

Addition à la nomenclature des comptables coloniaux chargés du service des mandats.....

Les bordereaux comparatifs de l'émission des mandats-cartes et des mandats ordinaires devront dorénavant être conservés dans les archives des directions.....

Le bureau de distribution de la Goulette (Tunisie) est autorisé à émettre et à payer des mandats sans limitation de somme.....

Payement des mandats supérieurs à 300 francs, pour lesquels l'avis de versement n'a pas été reçu.....

Mandats-cartes français et internationaux.....

Précautions à prendre dans l'émission des mandats d'articles d'argent.....

Attribution aux établissements de facteurs-boîtiers de la faculté d'émettre et de payer des mandats d'articles d'argent sans limitation de somme.....

Modifications apportées dans les conditions de paiement des mandats d'articles d'argent destinés aux officiers de marine en service à terre et résidant dans l'un des cinq arrondissements maritimes.....

Les bordereaux statistiques n° 15 et 15 bis, ainsi que le relevé des avis de paiement de mandats fournis jusqu'à présent chaque quinzaine, ne seront plus établis désormais que chaque mois.....

Emploi exclusif des mandats roses n° 16 portant un numéro de série outre le numéro de mandat. — Rappel des dispositions des articles 1032 et 887 de l'Instruction générale.....

INDICATION				
du numéro du Bulletin	du numéro de l'in- struction	de la page.	du volume.	de l'année
17	"	593	2°	1879.
19	"	697		
19, } 24 }	"	759 370		
21	91	6 et 7	3°	1880.
25	"	405		
22 } sup. }	"	105		
23 } sup. }	"	249	4°	1881.
25	"	405 et 406		
28	"	739 et 740		
31	"	873	5°	1882.
33	"	19 et 20		
39, } 3° sup. }	179	773 et 774		
44	"	1577	6°	1883.
1	220	2		
5	"	228		
9	"	554		
2	"	115		

**Articles d'argent. — Mandats français. (Suite.)**

Le bureau de Lambesc est substitué à celui de Batna pour l'émission des mandats de pécule au profit des condamnés sortant, par libération, de la maison centrale de Lambesc. ....

Précautions à prendre pour empêcher les vols de formules de mandats. — Obligation d'apposer immédiatement les timbres horizontaux du bureau sur chaque formule reçue en approvisionnement. ....

Interdiction de modifier les mandats et de rattacher les chiffres latéraux. ....

Substitution du bureau de Berroughia à celui de Médéah pour l'émission de mandats de pécule. ....

Modification apportée aux formules n° 16 (mandats roses) . ....

Participation de nouveaux bureaux au service de mandats-cartes n° 16 octies . ....

Instruction n° 305. — Suppression du minimum de 50 centimes fixé pour l'émission des mandats d'articles d'argent. — Droits à percevoir pour les mandats inférieurs à 1 franc ou composés de francs et de centimes. ....

Instruction n° 306. — Suppression des comptes sommaires 51, 52, 51 bis et 52 bis des articles d'argent. ....

Instruction n° 308. — Envoi de fonds, sous forme d'articles d'argent, par le personnel embarqué sur les bâtiments de l'État. ....

Instruction n° 320. — Avis de versement concernant les mandats-cartes français de 50 francs et au-dessus. — Obligation de mettre en lieu sûr les avis de versement n° 1413 ancien 736, ainsi que les avis d'émission n° 1452 et 1452 bis. ....

Participation du bureau de distribution de Tripoli de Barbarie au service des articles d'argent. ....

Admission des cartes d'identité photographiques au nombre des pièces justificatives d'identité requises pour le payement des mandats d'articles d'argent. ....

INDICATION					
du numéro du Bulletin	du numéro de l'in- struction	de la page.	du volume.	de l'année.	
	2	121	6°	1883.	
	4	277			308
	6	287			388
	6	"			394
	5	"			362
	6	"			395
	9	"			503
	13	"			607
	14	"			663
	16	"			713
	17	"	748	7°	1884.
	18	"	782		
	20	"	861		
	21	"	896		
	1	"	74		
	2	"	124		
	4	"	162	8°	1885.
	9	"	296		
	11	"	341		
	14	305	671		
	14	306	672	7°	1884.
	17	308	725		
	22	"	919		
	2	"	129	8°	1885.
	7	"	258		

**Articles d'argent. — Mandats français. (Suite.)**

Instruction n° 332. — Envoi de fonds au moyen des formules n° 1401, 1401 bis et 1402 aux marins et militaires du corps expéditionnaire de Madagascar. — Extension à ces marins et militaires opérant à Madagascar du système d'envoi de fonds, sous forme d'articles d'argent, actuellement employé par le personnel embarqué sur les bâtiments de l'Etat. — Exemption du droit de 1 p. o/o sur les mandats ne dépassant pas 50 francs adressés aux marins et militaires faisant partie du corps expéditionnaire de Madagascar.....

Délais de prescription de mandats d'articles d'argent, fixés par la loi du 15 juillet 1882.....

Paiement, par les agents embarqués, de mandats ordinaires de 50 francs et au-dessous.....

Interdiction de payer les mandats d'articles d'argent établis sur des formules de l'ancien modèle.....

Régularisation des mandats inférieurs à 300 francs par formule n° 1438 (ancien 36 bis).....

Paiement des mandats d'articles d'argent présentés par un tiers porteur.....

Rappel aux prescriptions réglementaires concernant le paiement des mandats français.....

Nouveaux bureaux ouverts au service des mandats-cartes.....

Timbres horizontaux à apposer sur les formules de mandats d'articles d'argent.....

Empreinte de la griffe horizontale sur les formules de mandats ou de bons de poste.....

Rappel des dispositions spéciales concernant l'émission des mandats d'articles d'argent à destination des colonies françaises.....

Participation du bureau de distribution des Dardanelles au service des articles d'argent.....

Emploi exclusif du nouveau modèle de l'enveloppe n° 1495.....

Participation d'un nouveau bureau au service des mandats-cartes.....

Circulaire interdisant : 1° d'établir d'office, au moment de la délivrance des mandats, des formules n° 1438 destinées à régulariser les titres entachés d'une erreur quelconque; 2° de payer tout mandat irrégulier qui, malgré l'interdiction ci-dessus, aurait donné lieu à l'établissement d'une formule n° 1438 annexée au titre ou transmise d'office au bureau destinataire.....

Participation d'un nouveau bureau au service de l'émission des mandats-cartes n° 1406.....

INDICATION				
du numéro de Bulletin	du numéro de l'in- struction	de la page.	du volume.	de l'année.
8	"	270 et 328	8°	1885.
11	"	340		
5	352	124	10°	1887.
9	"	272		
1	"	14		
5	"	119	11°	1888.
7	"	189		
3	"	190	12°	1889.
3	"	191		
5	"	420		
5	"	421		
11	"	651		
12	"	686	12°	1889.
11	"	652		
11	"	653	12°	1889.
12	"	678		
12	"	690		

**Articles d'argent. — Mandats français. (Suite.)**

Paiement des mandats aux militaires et marins voyageant isolément.....  
 Participation d'un nouveau bureau au service de l'émission des mandats-cartes n° 1406.....  
 Interdiction d'employer, dans le libellé des mandats, les expressions «septante, octante, nonante».....  
 Échange de mandats d'articles d'argent avec le bureau de Kayes (Soudan français).....  
 Paiement des mandats aux militaires rentrant dans leurs foyers.....  
 Instruction n° 394 relative à la mise en service d'une nouvelle formule de mandats.....  
 Extension à tous les bureaux, en France, en Corse et en Algérie, du service de l'émission des mandats-cartes français n° 1406.....  
 Instruction n° 399 sur le service des mandats-cartes français n° 1406.....  
 Mode d'approvisionnement des mandats-cartes n° 1406 et du carnet n° 1406 bis.....  
 Participation du bureau de la rue Saint-Romain au service des articles d'argent.....  
 Modification à la statistique du nombre des mandats ordinaires émis.....  
 Envoi sous enveloppes n° 1416 des mandats-cartes n° 1406 destinés au bureau d'échange français de Paris n° 44.....  
 Suspension de l'émission et du paiement des mandats à Mersina (Turquie d'Asie.).....  
 Extension du service de l'émission des mandats aux Dardanelles et à Jaffa. — Modifications au bulletin mensuel.....  
 Reprise du service de l'émission et du paiement des mandats à Mersina (Turquie d'Asie). — Modifications au bulletin mensuel.....  
 Inscription en toutes lettres sur les mandats de poste du montant du mandat.....  
 Mandats d'articles d'argent à destination des bureaux français à l'étranger. — Mandats à destination de la Tunisie.....  
 Circulaire concernant le paiement des mandats postaux à domicile.....  
 Recommandations relatives à l'établissement et à l'expédition des avis de versements n° 1413 et 1413 bis..  
 Emploi du mandat-carte pour le règlement des frais dus aux greffiers des tribunaux par les municipalités pour la délivrance des extraits des casiers judiciaires..

INDICATION				
du numéro du Bulletin	du numéro de l'instruction	de la page.	du volume.	de l'année.
1	"	337		
1	"	338		
1	"	339		
2	"	389		
4	"	599		
5	394	605		
9	"	930	13°	1890.
9	390	931		
10	"	957		
11	"	987		
11	"	1009		
12	"	1086		
12	"	1089		
3	"	136		
3	"	137		
6	"	448		
6	"	449	14°	1891.
7	"	461		
7	"	490		
7	"	491		

INDICATION				
du numéro du Bulletin	du numéro de l'in- struction	de la page.	du volume.	de l'année.
<b>Articles d'argent. — Mandats français. (Suite.)</b>				
Instruction n° 411. — Paiement des mandats-cartes français et internationaux au domicile des destinataires dans les communes rurales.....	9	41	544	14° 1891.
Mandats d'articles d'argent à destination de l'Annam et du Tonkin.....	9	"	555	
Annulation des formules de mandats blanches n°1401 bis restant à émettre le 31 décembre 1891.....	11	"	622	
Suspension de l'émission et du paiement des mandats à Mersina (Turquie d'Asie).....	11	"	624	
<b>Articles d'argent. — Mandats internationaux.</b>				
Additions, suppressions ou modifications opérées sur la nomenclature des bureaux autorisés à échanger des mandats internationaux :				
	3	"	164	1° 1878.
	6	"	317	
	9	"	20	
	16	"	558	2° 1879.
	19	"	700	
Bureaux allemands.....	21 sup.	"	53 et 54	3° 1880.
	25	"	415	
	28	"	749	
	31	"	883	
	33 sup.	"	73 et 74	4° 1881.
	36	"	236 et 237	
	40	"	840	
	6	"	316	1° 1878.
	7	"	434	
	3° sup.	"	72 et 73	2° 1879.
	12	"	292 et 293	
	15	"	511	
	19	"	703 et 704	
Bureaux austro-hongrois.....	21	"	28	
	24	"	371 et 372	3° 1880.
	29	"	795	
	33	"	31	4° 1881.
	38	"	591 et 592	
	44	"	1591	
	3	"	146	5° 1882.

INDICATION

**Articles d'argent. — Mandats internationaux. (Suite.)**

	du numéro du Bulletin	du numéro de l'in- struction	de la page.	du volume.	de l'année.
	2	"	119	1 <sup>er</sup>	1878.
	3	"	163		
	5	"	270		
	7	"	385		
	7, sup.	"	426		
	14	"	447 et 448	2 <sup>e</sup>	1879.
Bureaux belges . . . . .	15	"	511		
	17	"	599		
	20	"	779		
	21	"	28		
	24	"	371 et 372	3 <sup>e</sup>	1880.
	26	"	478		
	28	"	752 et 753	4 <sup>e</sup>	1881.
	33	"	33 et 34		
	37	"	467 et 468		
	42	"	1082 et 1083	5 <sup>e</sup>	1882.
	6	"	294		
	32	"	1029	3 <sup>e</sup>	1880.
	36	"	238		
	38	"	592 et 593	4 <sup>e</sup>	1881.
	41	"	959		
Bureaux britanniques . . . . .	1	"	32	5 <sup>e</sup>	1882.
	3	"	143		
	4	"	202		
	5	"	236		
	6	"	292		
	12	"	792		
Instruction n° 328. — Échange des mandats avec la Bulgarie. . . . .	5	328	202	8 <sup>e</sup>	1885.
	8	"	281		
	2	"	119	1 <sup>er</sup>	1878.
	4	"	219		
	6	"	322	2 <sup>e</sup>	1879.
Bureaux danois . . . . .	11	"	109		
	13	"	340		
	14	"	470		
	sup.	"	562		
Mandats-poste pour l'Égypte . . . . .	16	"	259	8 <sup>e</sup>	1885.
	7	"	30		
	1	"	119	10 <sup>e</sup>	1887.
	2	"	163 et 164		
	3	"	220	1 <sup>er</sup>	1878.
	4	"	372		
Bureaux italiens . . . . .	6	"	426 et 427		
	sup.	"			
	7, 2 <sup>e</sup> sup.)	"			

**Articles d'argent. — Mandats internationaux. (Suite.)**

INDICATION				
du numéro du Bulletin	du numéro de l'in- struction	de la page.	du volume.	de l'année.
	8	"	456 et 457	1 <sup>er</sup> 1878.
	10	"	73	
Bureaux italiens. (Suite.)	12	"	294	
	13	"	340	2 <sup>o</sup> 1879.
	17	"	599 et 600	
	5	"	182	
Mandats avec le Japon.	7	"	259	8 <sup>o</sup> 1885.
	9	"	297	
Mandats avec Malte.	1	"	30	10 <sup>o</sup> 1887.
	4	"	220	
	6	"	322	1 <sup>er</sup> 1878.
	8	"	456	
Bureaux néerlandais.	12	"	295	
	14,	"	486	2 <sup>o</sup> 1879.
	2 <sup>o</sup> sup.	"	562	
	16	"	66	5 <sup>o</sup> 1882,
Mandats pour la République Argentine.	2	"	72	10 <sup>o</sup> 1887.
Bureaux roumains.	20	"	779	
	9	"	44	2 <sup>o</sup> 1879.
Bureaux suédois.	sup.	"	166	1 <sup>er</sup> 1878.
Bureaux suisses.	3	"	732	3 <sup>o</sup> 1880.
	27	"	522	5 <sup>o</sup> 1882.
Bureaux norvégiens.	sup.	"	417	
	8	"	715	3 <sup>o</sup> 1880.
Bureaux américains.	25	"	66	5 <sup>o</sup> 1882.
	27	"	240	
	2	"	34	4 <sup>o</sup> 1881.
Bureaux luxembourgeois.	33	"	133	
Émission et paiement des mandats internationaux. —	2	"		
Mise au courant des instructions n <sup>os</sup> 244 et 253	sup.	"		
Emploi simultané, pour les envois à l'étranger, de mandats internationaux expédiés dans une lettre par l'envoyeur au destinataire, et de mandats directement transmis à découvert par le bureau d'origine au bureau de destination. — Modèle du mandat-carte international.				1 <sup>er</sup> 1878.
— Modèle du bordereau des mandats internationaux	3	19	150	
Avis concernant l'adresse des destinataires de mandats-cartes internationaux circulant à découvert.	4	"	245	
	sup.	"		



**Articles d'argent. — Mandats internationaux. (Suite.)**

INDICATION					
du numéro du Bulletin	du numéro de l'instruction	de la page.	du volume.	de l'année.	
Direction à donner aux avis d'émission des mandats à destination de l'Autriche-Hongrie.....	6 7 33 42	" " " "	315 et 316 385 18 1074	1 <sup>er</sup> 4 <sup>e</sup>	1878. 1881.
Extension à tous les bureaux de recette de l'usage simultané, pour le service international, des mandats-cartes expédiés à découvert par le bureau d'origine au bureau de destination et des mandats expédiés dans une lettre par l'expéditeur au destinataire.....	8, 2 <sup>o</sup> sup.	47	484 et 485	1 <sup>er</sup>	1878.
Publication de l'Arrangement concernant l'échange international des mandats de poste. — Notification de la loi portant approbation et du décret d'exécution. — Instructions à ce sujet.....	11 sup.	54	223		
Recommandation d'éviter tout ce qui pourrait susciter des plaintes fondées de la part du public à l'occasion du paiement des mandats internationaux.....	12	56	282	2 <sup>o</sup>	1879.
Régularisation des mandats internationaux : envoi direct du titre par le bureau payeur au bureau d'émission.	12	"	289		
Irrégularités dans la rédaction des mandats internationaux à destination	de la Grande-Bretagne.....	13 sup.	"		
	du Luxembourg.....	12 sup.	"	3 <sup>e</sup>	1880.
	des États-Unis.....	36	"	4 <sup>e</sup>	1881.
Transmission des mandats-cartes internationaux à découvert comme des correspondances ordinaires.....	14	62	425		
Avis relatif au service des amendes (France et Belgique) à convertir en mandats internationaux.....	15 sup.	"	530		
Rappel aux règlements concernant les mandats internationaux à destination de la Grande-Bretagne. — Envoyer sans exception au bureau de Londres tous les avis d'émission.....	17	"	592	2 <sup>o</sup>	1879.
Publication d'une Convention concernant l'échange des mandats de poste entre la France et les États-Unis, et du règlement de détail et d'ordre pour l'exécution de cette convention. — Notification de la loi approbative et du décret d'exécution. — Instructions à ce sujet....	23 sup.	99	222		
Indications à porter sur les avis d'émission n <sup>o</sup> 16 quater des mandats internationaux français.....	23 sup.	"	249	3 <sup>e</sup>	1880.
Annotations aux tables de conversion des monnaies pour l'établissement des mandats sur l'Égypte.....	24	"	377		

**INDICATION**

**Articles d'argent. — Mandats internationaux. (Suite.)**

	du numéro du Bulletin	du numéro de l'in- struction	de la page.	du volume.	de l'année.
Statistique des mandats-cartes recommandés.....	25	"	405		
Conditions d'émission aux États-Unis des mandats pour la France.....	26	"	477		
Transmission des mandats-cartes et des avis d'émission de mandats clos à destination de l'Autriche-Hongrie.	29	"	786		
Réclamations d'avis d'émission de mandats dans les rapports avec les États-Unis.....	29	"	786 et 787		
Délai de prescription indéfini pour les mandats de poste créés aux États-Unis.....	29	"	787	3°	1880.
Mandats sur Alexandrie, Port-Saïd, Suez, payables par les bureaux français.....	31	"	873 et 874		
Les avis d'émission relatifs à des mandats tirés sur les États-Unis doivent porter le nom de l'État dans lequel est situé le bureau destinataire.....	31	"	874		
Mandats internationaux irrégulièrement libellés....	32	"	1018		
Taxe des mandats internationaux dans le grand-duché de Luxembourg.....	33	"	17		
Mandats allemands. — Taux de conversion des monnaies.....	33 sup.	"	71		
Mandats sur les États-Unis. — Modification du taux de conversion des monnaies.....	38	"	566	4°	1881.
Mandats portugais. — Taux de conversion des monnaies.....	38 sup. 8	168 "	621 519	5°	1882.
Mandats-cartes français et internationaux.....	39, 3° sup.	179	773 et 774		
Échange de mandats avec les colonies danoises des Antilles. — Décret y relatif.....	44	210	1538	4°	1881.
Rappel des prescriptions de l'instruction n° 54 sur l'Arrangement concernant l'échange international des mandats de poste.....	4	"	1577		
Rappel des prescriptions réglementaires concernant l'émission et le paiement des mandats français et internationaux.....	4	"	199		
Prescription des mandats de poste norvégiens.....	8	"	522		
Délivrance des mandats d'articles d'argent jusqu'à la somme de 500 francs au bureau de Port-Saïd (Égypte).	8	"	529	5°	1882.
Inscription, sur les mandats ou avis d'émission de mandats à destination de divers pays étrangers, du nom de l'État ou province dans lequel se trouve le lieu de destination du bureau payeur.....	10	"	595		

**Articles d'argent. — Mandats internationaux. (Suite.)**

INDICATION				
du numéro du Bulletin	du numéro de l'in- struction	de la page.	du volume.	de l'année.
Admission des bureaux français de Tunisie à l'émission et au payement des mandats.....	11	641	5°	1882
Instruction n° 267, relative à l'échange des mandats-poste entre la France et l'Angleterre.....	12	729		
Somme à porter sur les mandats tirés de France et d'Algérie sur la Roumanie.....	3	276		
Rappel aux règlements concernant les mandats internationaux à destination des Indes orientales néerlandaises.....	4	325		
Note relative au tableau synoptique résumant les principales règles du service des mandats internationaux.....	7	432		
Recommandation au sujet de l'indication de la date manuscrite d'émission de mandats d'articles d'argent..	10	524	6°	1883
Participation du bureau de distribution de Tanger (Maroc) au service des articles d'argent.....	10	527		
Rappel des prescriptions réglementaires concernant l'émission des mandats internationaux et la transmission des avis d'émission n° 16 <i>quater</i> .....	11	553		
Mandats de l'Égypte pour la France.....	14	663		
Rappel des dispositions de la circulaire insérée au bulletin mensuel n° 11 de novembre 1883, page 553, concernant la transmission des avis d'émission n° 16 <i>quater</i> .....	14	663		
Loi portant approbation de la Convention relative à l'échange des mandats de poste entre la France et le Canada. — Convention, Règlement de détail et d'ordre et Instruction n° 321 y relatifs.....	22	321	7°	1884
Mandats de poste échangés entre la France et l'Inde britannique.....	23	989		
Loi portant approbation d'une Convention pour l'échange des mandats de poste entre la France et le Japon. — Convention, Règlement et Instruction y relatifs.....	2	327	8°	1885
Loi, Convention, Règlement et Instruction concernant l'échange des mandats de poste entre la France et la Perse.....	5	328		
Droits perçus aux États-Unis sur les mandats.....	1	9	7°	1884
Échange de mandats avec la République Argentine.....	11	445 et 486	9°	1886
Échange de mandats avec l'île de Malte.....	1	2	10°	1887
Mandats avec la République Argentine.....	2	72		

INDICATION				
du numéro du Bulletin	du numéro de l'in- struction	de la page.	du volume.	de l'année.
<b>Articles d'argent. — Mandats internationaux. (Suite.)</b>				
Mandats avec certains bureaux austro-hongrois du Levant. ....	3	" 87	10°	1887.
Mandats d'origine étrangère spoliés de leurs timbres-poste. ....	11	" 395		
Nouveau rappel des prescriptions concernant l'émission des mandats internationaux et la transmission des avis d'émission. ....	12	" 332		
Mandats pour l'Égypte. ....	2	" 29		
Transmission des mandats émis par le Portugal. ....	2	" 29		
Mandats pour le Salvador. ....	5	" 104 et 110	11°	1888.
Mandats avec le Chili. ....	7	" 156 et 164		
Mandats avec la Bulgarie. ....	8	" 291		
Mandats avec le Chili. ....	8	" 291		
Rappel aux instructions concernant le service des mandats à destination de l'Angleterre. ....	9	" 306		
Mandats payables en Tunisie dont le montant est réclamé à tort en France. — Défense de payer ces titres. ....	10	" 333		
Émission des mandats en Égypte. ....	11	" 362		
Arrangement de l'Union postale relatif aux mandats. Instruction n° 386. — Échange de mandats de poste avec les États-Unis. ....	5	" 359		
Échange de mandats avec la Bulgarie. ....	6	" 435		
Échange de mandats avec la Bulgarie. ....	6	" 451		
Instruction n° 390. — Échange de mandats entre la France et diverses colonies anglaises. ....	7	390 465	12°	1889.
Droit d'émission des mandats en Italie. ....	7	" 479		
Durée de validité des mandats échangés avec l'Égypte. ....	11	" 622		
Échange de mandats d'articles d'argent avec les établissements de Konakry, Grand-Bassam et Porto-Novo. Comptabilité-matières des formules de mandats-cartes internationaux n° 1405. ....	11	" 651		
Mandats d'abonnement pour l'Italie. ....	12	" 685		
Recouvrements sur Andrinople. ....	4	" 598		
Échange de mandats de poste avec Cameroon et Togo. Décret relatif aux lettres de valeurs déclarées à destination ou provenant des bureaux français à l'étranger. Lettres de valeurs déclarées pour la Turquie. ....	6	" 674		
Mandats et recouvrements sur l'Égypte. ....	7	" 742		
Participation des distributions de Samsoun et de Trébizonde au service des articles d'argent. ....	7	" 742		
Émission de mandats sur le Danemark, la Suède et la Norvège. ....	7	" 749		
Erratum aux tables de conversion. ....	7	" 754	13°	1890.
Échange de mandats-poste avec la Nouvelle-Guinée. ....	11	" 998		
	12	" 1,064		
	12	" 1,064		

**Articles d'argent. — Mandats internationaux. (Suite.)**

Envoi sous enveloppes n° 1416 des mandats-cartes n° 1405 destinés au bureau d'échange français de Paris n° 44.....

Mise en circulation du titre définitif de la formule du mandat-carte employé en Belgique dans le service international.....

Mandats internationaux à destination du grand-duché de Luxembourg.....

Modifications et additions au tableau n° 1476, qui doit toujours être consulté pour l'émission des mandats de poste à destination de l'étranger.....

Réexpédition des mandats-cartes internationaux....

Changement du taux de conversion avec le Portugal.

Échange de mandats de poste avec la Nouvelle-Guinée.....

Inscription en toutes lettres, sur les mandats de poste, du montant du mandat.....

Circulaire concernant le paiement des mandats postaux à domicile.....

Suspension, au Portugal, de l'émission de mandats internationaux.....

Changement du taux de conversion des mandats de poste de la Norvège pour la France.....

Mandats pour la colonie italienne «*Eritrea*».....

Échange de mandats de poste avec le territoire allemand de l'Afrique orientale.....

Instruction n° 411. — Paiement des mandats-cartes français et internationaux au domicile des destinataires, dans les communes rurales.....

Limitation des envois par mandats de poste à destination de la République argentine.....

Rappel aux prescriptions réglementaires relatives à l'émission de mandats à destination de la Grande-Bretagne.....

**Articles d'argent. — Mandats télégraphiques.**

Émission de mandats télégraphiques sans signature de l'expéditeur.....

Avis aux receveurs concernant les mandats télégraphiques adressés à Paris.....

Avis au sujet de la taxe applicable aux mandats télégraphiques expédiés par la poste ou déposés poste restante.....

Modification et extension du service des mandats télégraphiques.....

Modifications apportées dans le service des mandats télégraphiques.....

INDICATION				
du numéro du Bulletin	du numéro de l'in- struction	de la page.	du volume.	de l'année.
12	"	1,086	13 <sup>e</sup>	1890.
12	"	1,088		
12	"	1,089		
1	"	44		
3	"	133		
5	"	311		
6	"	444	14 <sup>e</sup>	1891.
6	"	448		
7	"	461		
7	"	473		
7	"	487		
7	"	487		
9	"	529		
9	411	544		
11	"	624		
12	"	697		
6	"	322 et 323		
9	"	13	2 <sup>e</sup>	1879.
14	"	442		
19, } 2 <sup>e</sup> sup.	81	222		
36	158	3	4 <sup>e</sup>	1881.

INDICATION					
du numéro du Bulletin	du numéro de l'in- struction	de la page.	du volume.	de l'année.	
<b>Articles d'argent. — Mandats télégraphiques. (Suite).</b>					
Mandats télégraphiques destinés aux militaires et marins faisant partie du corps expéditionnaire de Tunisie.	37	454	4°	1881.	
Mandats télégraphiques. — Avis d'émission n° 736 sexies. — Rappel des prescriptions de l'instruction n° 158.	38	583			
Précautions à prendre pour les distributions au guichet des avis d'arrivée de mandats télégraphiques. (Mod. D.) — Justification d'identité à exiger pour le paiement des mandats télégraphiques adressés à des personnes qui ne sont pas connues des agents payeurs.....	9	255	6°	1883.	
Emission de mandats télégraphiques au profit des militaires appelés à prendre part aux grandes manœuvres des 7 <sup>e</sup> , 8 <sup>e</sup> et 15 <sup>e</sup> corps d'armée.....	8	"			455
Avis, par dépêche télégraphique, d'une procuration déposée permettant de payer les mandats d'articles d'argent à un fondé de pouvoirs.....	14	"			661
La statistique des mandats télégraphiques ne sera plus fournie que trimestriellement.....	14	"			662
Mandats télégraphiques délivrés au profit des militaires appelés à prendre part aux grandes manœuvres de 1884.....	20	"	858		
Loi portant approbation de l'Arrangement concernant l'échange des mandats de poste, par la voie télégraphique, entre la France et le Grand-Duché de Luxembourg. — Décret, Arrangement, Règlement de détail et d'ordre et Instruction y relatifs.....	21	317	870		
Loi portant approbation d'un Arrangement concernant l'échange des mandats de poste, par la voie télégraphique, entre la France et la Suisse. — Décret, Arrangement, Règlement de détail et d'ordre et Instruction y relatifs.....	21	318	882	7° 1884.	
Instruction n° 319. — Emission des mandats internationaux. — Etablissement et transmission des avis d'émission concernant ces mandats.....	21	319	889		
Modifications à l'instruction n° 317 sur le service des mandats télégraphiques internationaux.....	22	"	925		
Instruction n° 325. — Délai de validité de mandats télégraphiques adressés aux militaires en Algérie et en Tunisie.....	24	325	1001		
Admission des cartes d'identité photographiques au nombre des pièces justificatives d'identité requises pour le paiement des mandats télégraphiques.....	7	"	258		
Instruction n° 344. — Mandats télégraphiques internationaux. — Commission particulière à l'adresse du bénéficiaire.....	4	344	210	9° 1886.	
Instruction n° 345. — Remboursement des mandats télégraphiques internationaux.....	7	345	382		

**Articles d'argent. — Mandats télégraphiques. (Suite.)**

Mandats télégraphiques délivrés au profit des militaires appelés à prendre part aux grandes manœuvres de 1886.....

Rédaction des mandats télégraphiques internationaux.

Note-circulaire n° 48, relative à l'échange des mandats télégraphiques.....

Mandats télégraphiques délivrés au profit des militaires appelés à prendre part aux grandes manœuvres de 1887.....

Instruction n° 359. — Modifications au service des mandats télégraphiques.....

Télégrammes-mandats au-dessus de 500 francs provenant de la Tunisie.....

Mandats télégraphiques internationaux.....

Conversion des monnaies pour l'émission des mandats de poste d'Allemagne.....

Suppression du certificat n° 253 des avances à charge de régularisation faites par les receveurs des bureaux télégraphiques.....

Recommandations relatives à la régularisation des avances autorisées.....

Télégrammes-mandats originaux de la Tunisie.....

Remboursement du montant des mandats télégraphiques retirés, avant transmission, par l'expéditeur... ..

Admission au nombre des pièces requises, pour la demande ou le paiement de mandats télégraphiques, des cartes de sociétaire de l'une des sociétés approuvées ou reconnues par l'État et de membre d'un syndicat professionnel régulièrement constitué.....

Instruction n° 409. — Avis de paiement des mandats télégraphiques sur la demande des envoyeurs.....

Mandats télégraphiques délivrés au profit des militaires appelés à prendre part, en 1891, aux grandes manœuvres de la 58<sup>e</sup> brigade d'infanterie (15<sup>e</sup> corps d'armée).....

**Attributions.**

Définition des attributions respectives des fonctionnaires de l'exploitation et du service technique.....

Décision modifiant les attributions de divers bureaux de l'Administration centrale.....

Circulaire du 21 décembre 1891 relative aux attributions des ingénieurs et inspecteurs des départements et à la fixation des frais de déplacement alloués à ces fonctionnaires. (Règlements du 18 décembre 1891 y relatifs.).....

INDICATION				
du numéro du Bulletin	du numéro de l'in- struction	de la page.	du volume.	de l'année.
8	"	399	9°	1886.
11	"	488		
2	"	46		
8	"	225	10°	1887.
11	359	391		
11	"	366	11°	1888.
8	"	535	12°	1889.
9	"	562		
33 sup.	30	70	1 <sup>er</sup>	1878.
3	"	142	4°	1881.
6	"	675	13°	1890.
9	"	948		
6	"	448		
7	409	466	14°	1891.
8	"	505		
5 sup.	30	289	1 <sup>er</sup>	1878.
1	"	309	13°	1890.
11 sup.	"	631 à 634	14°	1891.

INDICATION				
du numéro du Bulletin	du numéro de l'in- struction	de la page.	du volume.	de l'année.
<b>Avances.</b>				
Remboursement, par les services publics ou les compagnies, des avances faites à ces services pour cession de matériel télégraphique ou pour exécution de travaux.....				
4	"	191	1 <sup>er</sup>	1878.
5	23	303		
sup.				
Idem.....				
Séparation des dépenses des services des télégraphes et des téléphones. — Circulaire du 30 décembre 1890.				
1	"	31	14 <sup>e</sup>	1891.
Application de la circulaire du 30 décembre 1890 relative aux avances du service télégraphique au service téléphonique et réciproquement,.....				
7	"	465		
<b>Avis au public.</b>				
Réimpression.....				
3	"	146	8 <sup>e</sup>	1885.
<b>Bandes. ( Voir JOURNAUX.)</b>				
<b>Bandes timbrées. ( Voir ENVELOPPES TIMBRÉES.)</b>				
<b>Baux.</b>				
Les baux entrent dans les attributions du service central, 2 <sup>e</sup> section.....				
1	"	6	1 <sup>er</sup>	1878.
Règles à suivre pour l'instruction des demandes en passation ou renouvellement de bail. — Modèle de bail de location sous seing privé.....				
30	"	842	3 <sup>e</sup>	1880.
sup.				
Études à faire pour l'installation des bureaux dont les baux expirent en 1881.....				
33	"	15	4 <sup>e</sup>	1881.
Circulaire relative aux baux des bureaux secondaires.				
7	"	338	9 <sup>e</sup>	1886.
Renouvellement des baux.....				
2	"	73	10 <sup>e</sup>	1887.
Instruction relative à l'installation des bureaux de poste et de télégraphe.....				
2	382	121	12 <sup>e</sup>	1889.
Annotations à l'instruction n° 382 relative aux renouvellements des baux.....				
10	"	586		
<b>Bibliothèques postales et télégraphiques.</b>				
Arrêté portant création.....				
12	"	521	10 <sup>e</sup>	1887.
Instruction n° 360 y relative.....				
12	360	521		
<b>Boîtes aux lettres.</b>				
Arrêtés autorisant l'installation de boîtes aux lettres supplémentaires chez les débitants de tabac, aux frais des municipalités.....				
1	"	44	1 <sup>er</sup>	1878.
1	"	58		
sup.				
2	"	116		
3	"	160		
4	"	216		
6	"	303		



INDICATION				
du numéro du Bulletin	du numéro de l'in- struction	de la page.	du volume.	de l'année.
<b>Boîtes aux lettres. (Suite.)</b>				
Boîte aux lettres des bureaux de poste. — Appareil indicateur des levées.....	33 sup.	143	53	4° 1881.
Portes de boîtes aux lettres rurales et supplémentaires. — Addition d'un 3° cadran indicateur du nombre de le- vées quotidiennes.....	3	"	141	5° 1882.
Clefs de boîtes aux lettres.....	8	"	533	
Constatation de la levée des boîtes rurales par les courriers à pied.....	4	"	326	6° 1883.
Recommandations au sujet de l'encaissement du prix des boîtes supplémentaires concédées aux communes..	3	"	150	8° 1885.
Boîtes aux lettres mobiles.....	9	"	429	9° 1886.
Boîtes mobiles de gare.....	11	"	486	
Cartons indicateurs des levées pour boîtes aux lettres de l'ancien système.....	11	"	393	
Autorisation de boîtes supplémentaires chez les débi- tants de tabac, à Limoges.....	12	"	524	10° 1887.
Paiement du prix de boîtes aux lettres et objets accessoires par les communes ou les particuliers.....	10	"	330	11° 1888.
Circulaire concernant la suppression des deuxièmes levées des boîtes rurales, les dimanches et les jours fériés.....	9	"	557	12° 1889.
Boîtes aux lettres installées dans certaines villes par des négociants et des industriels.....	8	"	818	13° 1890.
Fonctionnement de la serrure des boîtes aux lettres mobiles.....	11	"	993	
Jurisprudence. — Boîtes destinées à recevoir des commandes.....	1	"	19	14° 1891.
<b>Boîtes chargées.</b>				
Réduction de 50 à 25 centimes du droit applicable aux boîtes chargées, avec déclaration de valeurs.....	8, 2° sup.	44	80	1° 1878.
Modification des dimensions des boîtes de valeurs déclarées.....	4	"	94	10° 1887.
Boîtes avec valeur déclarée entre la France et les colonies ou établissement français.....	4	383	285	12° 1889.
Boîtes de valeurs déclarées pour les colonies.....	2	"	373	13° 1890.
Fraudes aux droits de douane et de garantie.....	3	393	428	
Boîtes de valeurs déclarées pour les colonies.....	9	"	527	14° 1891.
Lettres et boîtes de valeur déclarées pour les établis- sements français de la Côte occidentale d'Afrique.....	9	"	528	
<b>Boîtes de commerce.</b>				
Partage du produit des abonnements des boîtes de commerce dans les bureaux composés.....	1	"	11	11° 1888.
Boîtes aux lettres installées dans certaines villes par des négociants et des industriels.....	8	"	818	13° 1890.

INDICATION				
du numéro du Bulletin	du numéro de l'in- struction	de la page.	du volume.	de l'année.
<b>Boîtes mobiles.</b>				
Fonctionnement des boîtes mobiles transportées par les courriers en voitures.....	38, 11 <sup>sup.</sup>	" "	581 et 582 714	4 <sup>e</sup> 1881. 5 <sup>e</sup> 1882.
<b>Bons de caisse.</b>				
Affranchissement de réponses payées dans la correspondance internationale par bons de caisse.....	23 sup.	100	269	3 <sup>e</sup> 1880.
<b>Bons de poste.</b>				
Loi relative à la création des bons de poste de somme fixe.....	8	"	436	
Création du service des bons de poste.....	11	257	601	5 <sup>e</sup> 1882.
Décret relatif aux bons de poste de somme fixe.....	11 sup.	"	682	
Décret portant émission de bons de poste.....	12	"	732	6 <sup>e</sup> 1883.
	1	"	5	
	1	"	5	
Mise à la disposition du public de bons de poste de 20 francs.....	12	"	778	5 <sup>e</sup> 1882.
Modification apportée à l'emploi du registre n° 1538 (service des bons de poste).....	23	"	988	7 <sup>e</sup> 1884.
Bons de poste sans nom de destinataire. — Insertion dans des lettres non recommandées. — Contravention à la loi du 4 juin 1859.....	2	"	115	
Recommandation au service, concernant l'émission et le paiement des bons de poste.....	2	"	116	
Emission de carnets de 25 bons.....	2	"	117	
Recommandations relatives au service des bons de poste	4	"	311	
Paiement des bons de poste de sommes fixes par les payeurs du corps d'occupation de Tunisie.....	6	"	394	6 <sup>e</sup> 1883.
Instruction n° 298. — Avis de paiement à donner, moyennant un droit de 10 centimes, aux expéditeurs de bons de poste de sommes fixes.....	11	298	544	
Suppression de la deuxième expédition des certificats de recette et de dépense des bons de poste. (Formules 68 et 69.) — Modifications aux paragraphes 47, 48 et 50 de l'instruction 257.....	11	"	552	
Relevé n° 1521 des bons émis.....	9	"	273	10 <sup>e</sup> 1887.
Bons de poste irréguliers.....	9	"	273	
<b>Budget.</b>				
Préparation des budgets des dépenses fixes.....	5 sup.	30	303	1 <sup>er</sup> 1878.
Avis concernant les renseignements à fournir sur la situation des crédits de la ligne 75 du budget (Entretien des lignes aériennes).....	20	101	772	2 <sup>e</sup> 1879.
Opérations de comptabilité applicables aux budgets sur ressources extraordinaires et sur ressources spéciales.....	24	"	287	3 <sup>e</sup> 1880.

INDICATION				
du numéro du Bulletin	du numéro de l'in- struction	de la page.	du volume.	de l'année.
<b>Bulletin des lois.</b>				
Abonnements au <i>Bulletin des lois</i> . — Opérations de trésorerie .....				
25	"	404 et 405	3 <sup>e</sup>	1880.
<b>Bulletin mensuel.</b>				
Création d'un Bulletin mensuel unique des postes et des télégraphes, et suppression du Bulletin mensuel des postes .....				
1	"	1	1 <sup>er</sup>	1878.
Abonnements au Bulletin mensuel. — Opérations de trésorerie .....				
25	"	404 et 405	3 <sup>e</sup>	1880.
34	"	103 et 104	4 <sup>e</sup>	1881.
44	"	1574	3 <sup>e</sup>	1880.
26 sup.	"	501	4 <sup>e</sup>	1881.
Abonnements à l'Extrait du Bulletin mensuel des postes et des télégraphes .....				
7	"	311	5 <sup>e</sup>	1882.
Abonnements au Bulletin mensuel souscrit par des particuliers .....				
11	"	641		
Annotations et corrections au Bulletin mensuel :				
N <sup>o</sup> 14 (ancien).....				
11, 2 <sup>e</sup> sup.	"	270	2 <sup>e</sup>	1879.
29.....				
8, 2 <sup>e</sup> sup.	"	480 et 481	1 <sup>er</sup>	1878.
45.....				
11, 2 <sup>e</sup> sup.	"	270	2 <sup>e</sup>	1879.
46 supplémentaire.....				
8, 2 <sup>e</sup> sup.	"	481	1 <sup>er</sup>	1878.
59.....				
12	"	289	2 <sup>e</sup>	1879.
60 supplémentaire.....				
4	"	211	1 <sup>er</sup>	1878.
25	"	405	3 <sup>e</sup>	1880.
72.....				
2	"	122		
72 supplémentaire.....				
8	"	451	1 <sup>er</sup>	1878.
78 supplémentaire.....				
20	"	773		
79 supplémentaire.....				
8 sup.	"	478		
86.....				
38	"	548	4 <sup>e</sup>	1881.
92.....				
6	"	315	1 <sup>er</sup>	1878.
100.....				
9	"	20	2 <sup>e</sup>	1879.
101.....				
2	"	111	1 <sup>er</sup>	1878.
101 supplémentaire.....				
4	"	194 et 195		
38	"	548	4 <sup>e</sup>	1881.
103.....				
4	"	195	1 <sup>er</sup>	1878.
105.....				
13	"	340	2 <sup>e</sup>	1879.
109.....				
13	"	340		
1 (nouveau).....				
1 sup.	"	57		
2.....				
3	"	169	1 <sup>er</sup>	1878.
11	"	110	2 <sup>e</sup>	1879.

**Bulletin mensuel. (Suite.)**

Annotations et corrections au Bulletin mensuel :

N<sup>os</sup> 4.....

5.....

5 supplémentaire.....

6.....

7, 3<sup>e</sup> supplément.....

8, 2<sup>e</sup> supplément.....

9.....

11.....

11 supplémentaire.....

13.....

13 supplémentaire.....

INDICATION				
du numéro du Bulletin	du numéro de l'in- struction	de la page.	de volume.	de l'année.
	5	270		
	6	316		
	6	314		
	7	385	1 <sup>er</sup>	1878.
	8	476		
	sup. 6	314		
	20	773	2 <sup>e</sup>	1879.
	7	387	1 <sup>er</sup>	1878.
	33	18	4 <sup>e</sup>	1881.
	8	457	1 <sup>er</sup>	1878.
	9	19 et 30		
	11	111	2 <sup>e</sup>	1879.
	13	388		
	sup. 26	500	3 <sup>e</sup>	1880.
	12	289, 290 et 292		
	13	340	2 <sup>e</sup>	1879.
	14	426 et 427		
	16	554		
	32	1002	3 <sup>e</sup>	1880.
	39	645	4 <sup>e</sup>	1881.
	13	396		
	sup. 14	442		
	15	507		
	16	552	2 <sup>e</sup>	1879.
	17	598		
	22	688 et 695		
	sup. 24	107		
	44	369	3 <sup>e</sup>	1880.
	14	1575 et 1576	4 <sup>e</sup>	1881.
	14	442		
	15	477 et 486		
	16	507		
	17	552		
	17	598	2 <sup>e</sup>	1879.
	17	626		
	sup. 18	643		
	19	683, 688 et 696		
	2 <sup>e</sup> sup.			

INDICATION

**Bulletin mensuel. (Suite.)**

Annotations et corrections au Bulletin mensuel :

N° 13 supplémentaire.....

14.....

14 supplémentaire.....

14, 2° supplément.....

14, 3° supplément.....

15.....

17 supplémentaire.....

18.....

19.....

du numéro du Bulletin	du numéro de l'in- struction	de la page.	du volume.	de l'année.
21	"	758	2°	1879.
22	"	25		
sup. 24	"	107		
28	"	310, 311 et 368		
29	"	747	3°	1880.
30	"	793		
31	"	826		
31	"	872 et 882		
32	"	1009 et 1010		
36	"	221 et 222		
40	"	937	4°	1881.
2° sup. 44	"	1575 et 1576		
14, 2° sup.	"	486		
15 sup.	"	532		
16	"	552	2°	1879.
17	"	598		
18	"	648		
21 sup.	"	52	3°	1880.
24	"	368	2°	1879.
24	"	368 et 369		
28	"	747	3°	1880.
16	"	552 et 562	2°	1879.
32	"	1010	3°	1880.
36	"	221 et 222	4°	1881.
16	"	552		
16	"	532	2°	1879.
15 sup.	"	552		
16	"	25		
21	"	52		
21 sup.	"	476	3°	1880.
26	"	826		
30	"	548	4°	1881.
38	"	882		
31	"	1010	3°	1880.
32	"	221 et 222	4°	1881.
36	"	107		
22 sup.	"	820		
30	"	817	3°	1880.
31,	"	872		
2° sup. 44	"	979 et 981 1576	4°	1881.

INDICATION				
du numéro du Bulletin	du numéro de l'in- struction	de la page	du volume.	de l'année.
<b>Annotations et corrections au Bulletin mensuel :</b>				
N° 19 supplémentaire.....	25	" 414	3°	1880.
19, 2° supplément.....	24	" 370		
21.....	28	" 739		
21 supplémentaire.....	28	" 747	4°	1881.
22 supplémentaire.....	26	" 476		
23.....	37	" 451	3°	1880.
23 supplémentaire.....	24	" 352		
	29	" 787	4°	1881.
	38	" 566		
	25	" 402	3°	1880.
	26	" 476		
	26 sup.	" 499	4°	1881.
	30	" 826		
24.....	34	" 112	4°	1881.
	35	" 171		
	38 sup.	" 621	3°	1880.
	44	" 1576		
25.....	26	" 476	3°	1880.
25 supplémentaire.....	28	" 748		
	26	" 457	4°	1881.
	26 sup.	" 501		
26.....	27 sup.	" 731	3°	1880.
	26	" 793		
26 supplémentaire.....	39	" 222	4°	1881.
	32	" 1014		
26, 2° supplément.....	33	" 14	4°	1881.
	3	" 277		
27.....	28	" 748	6°	1883.
29.....	30	" 817		
31.....	32	" 1017 et 1029	3°	1880.
	37	" 469		
31 supplémentaire.....	32	" 1014 et 1015	4°	1881.
	33	" 14		
	32	" 1013	3°	1880.
	33	" 18		
31, 2° supplément.....	34	" 110	4°	1881.
	36	" 230		
32.....	33	" 26	3°	1880.
	43	" 1484		
	34	" 110 et 111	4°	1881.
	35	" 164		
33.....	38	" 581	3°	1880.
	38	" 589		
33 supplémentaire.....	39	" 646	3°	1880.
	35	" 170		
34.....	38	" 589	3°	1880.
	39	" 653		

**Bulletin mensuel. (Suite.)**

**Annotations et corrections au Bulletin mensuel :**

N<sup>o</sup> 35.....  
 35 supplémentaire.....  
 36.....  
 36, 2<sup>e</sup> supplément.....  
 37.....  
 37 supplémentaire.....  
 37 supplémentaire.....  
 39, 2<sup>e</sup> supplément.....  
 40, 2<sup>e</sup> supplément.....  
 42 supplémentaire.....  
 44.....  
 43.....  
 3.....  
 44 supplémentaire.....  
 3.....  
 3.....  
 5.....  
 6.....

**Annotations et corrections au Bulletin mensuel.....**

INDICATION				
du numéro du Bulletin	du numéro de l'in- struction	de la page.	du volume.	de l'année.
	36	"	227 et 232	
	37	"	452	
	38	"	589	
	36	"	224	
	37	"	452	
	37	"	461	
	38	"	589 et 590	
	41	"	948	
	44	"	1576	
	39	"	641	4 <sup>e</sup> 1881.
	38	"	581	
	38	"	590	
	38	"	581	
	40	"	817	
	44	"	1576	
	41	"	952	
	44	"	1571	
	44	"	1659	
	sup. 44	"	1663	
	sup. 4	"	188	
	4	"	188	
	3	"	148	
	5	"	224	5 <sup>e</sup> 1882.
	5	"	225	
	6	"	281	
	7	"	314	
	10	"	587	
	12	"	36	
	2	"	113	
	3	"	277	
	4	"	317	
	6	268	391	6 <sup>e</sup> 1883.
	4	"	321	
	7	"	425	
	8	"	453	
	10	"	516	
	12	"	582	
	13	257	654	
	17	"	743	
	18	"	773 et 776	7 <sup>e</sup> 1884.
	20	"	857	
	21	"	891	
	22	"	922	
	24	"	1005 et 1006	

**Bulletin mensuel. (Suite.)**

INDICATION				
du numéro du Bulletin	du numéro de l'in- struction	de la page.	du volume.	de l'année.
2	"	115	8°	1885.
4	"	155		
5	"	179		
8	"	278		
10	"	321		
11	"	337		
12	"	362		
2	"	20		
3	"	191 et 192		
4	"	217		
5	"	297		
10	"	437		
11	"	468 et 481	9°	1886.
12	"	526 et 529		
1	"	12		
2	"	60 et 63		
3	"	85		
4	"	98		
5	"	127		
6	"	143		
9	"	269 et 273		
10	"	386 et 390		
11	"	396 et 397		
12	"	531		
1	"	14, 15 et 18	10°	1887.
2	"	26 et 34		
4	"	81		
7	"	165 et 189		
9	"	306		
10	"	336		
11	"	363		
3	"	198		
4	"	314		
5	"	420		
7	"	492		
8	"	518		
10	"	587		
12	"	679	11°	1888.
2	"	372		
3	"	429		
4	"	587		
4	"	596		
5	"	622		
8	"	886		
8	"	888		
8	"	909		
9	"	923		
12 <sup>sup.</sup>	"	1104		
			13°	1890.

Annotations et corrections au Bulletin mensuel.....



**Bulletin mensuel. (Suite.)**

Annotation au bulletin mensuel. — Instruction n° 348. — Valeurs à recouvrer. — Bulletin mensuel n° 12 de décembre 1886. ....

Erratum au bulletin mensuel .....

**Bureaux ambulants.**

Modifications apportées dans le service des bureaux ambulants sur les lignes de Lyon et de l'Ouest.....

Création d'un nouveau service de bureau ambulant entre Paris et Tours.....

Création d'un nouveau service de bureau ambulant entre Tarascon et Cette.....

Modifications dans l'organisation du service des bureaux ambulants.....

Création d'un nouveau service de bureau ambulant de Mâcon à Marseille.....

Modifications dans le service des bureaux ambulants sur la ligne de Lyon.....

Modifications dans le service des bureaux ambulants sur les lignes de Lyon et de la Méditerranée.....

Modifications apportées dans le service des bureaux ambulants.....

Arrêté élevant de 3,600 francs à 4,000 francs le maximum du traitement des chefs de brigade des bureaux ambulants.....

Création et suppression de services de bureaux ambulants.....

Création de nouveaux services de bureaux ambulants.....

Création sur la ligne de Lyon de trois nouveaux services de bureaux ambulants.....

Création de quatre nouveaux services ambulants.....

Création, sur les lignes des Pyrénées et du Sud-Ouest, de nouveaux services de bureaux ambulants.....

Création d'un service de bureaux ambulants entre Paris et Dunkerque.....

Prolongement jusqu'à Clermont-Ferrand du parcours du bureau ambulant de Paris à Moulins.....

Dispositions exceptionnelles à l'occasion du renouvellement de l'année.....

Création d'un nouveau service ambulant.....

Suppression d'un service de bureau ambulant.....

INDICATION						
du numéro du Bulletin	du numéro de l'instruction	de la page.	du volume.	de l'année.		
4	348	254	14°	1891.		
4	"	262				
6	"	430				
7	"	471				
11	"	594				
11	414	622				
<b>Bureaux ambulants.</b>						
2	"	115	1°	1878.		
2 sup.	"	133				
3	"	159				
6	"	312				
7	"	381				
8, 2° sup.	"	486				
14	"	443			2°	1879.
19	"	690				
24	"	354			3°	1880.
24	"	359				
31 sup.	"	899				
33	"	23	4°	1881.		
34	"	106 et 107				
38	"	590				
44	"	1573				
44	"	1574				
7, 3° sup.	"	437				
20	"	772			2°	1879.
32	"	1015			3°	1880.
44	"	1573			4°	1881.
8	"	533			5°	1882.
10	"	596	5°	1882.		
2	"	122	8°	1885.		

INDICATION				
du numéro du Bulletin	du numéro de l'in- struction	de la page.	du volume.	de l'année.
<b>Bureaux ambulants. (Suite.)</b>				
Parcours du bureau ambulant de Paris au Creusot..	6	369	9°	1886.
Création de nouveaux services de bureau ambulant.	7	371		
Rétablissement du bureau ambulant de Paris à Troyes.	2	70		
Création d'un nouveau service de bureaux ambu- lants de Bordeaux à Irun.....	4	105	10°	1887.
Décret élevant le maximum du traitement des cour- riers convoyeurs et des entreposeurs.....	9	916		
Circulaire relative aux mesures à prendre par les directeurs dans le but de prévenir les vols de dépêches dans les entrepôts des gares et dans le trajet des courriers d'entreprise.....	9	923	13°	1890.
Note-circulaire relative aux mesures à prendre lorsque des agents ou sous-agents sont victimes d'accidents de chemins de fer dans l'exercice de leurs fonctions.....	10	953		
Fermeture des compartiments occupés par les cour- riers en chemin de fer.....	12	1062		
Création d'un nouveau service de bureaux ambulants, entre Paris et le Mans, à partir du 1 <sup>er</sup> décembre 1891.	11	601	14°	1891.
<b>Bureaux auxiliaires de poste.</b>				
Création de bureaux auxiliaires de poste.....	7	164	10°	1887.
Rapport au Président de la République.....	7	163		
Conditions de fonctionnement.....	7	164		
Étude des demandes. — Concession des bureaux. — Organisation du service.....	7	354		
Gestion de bureaux de poste auxiliaires confiée à des receveurs ruralistes. — Établissement de la situation de caisse.....	5	407	11°	1888.
<b>Bureau central météorologique.</b>				
Note circulaire sur le service des avertissements agri- coles.....	44 sup.	1646	4°	1881.
<b>Bureaux d'échange.</b>				
Corrections à faire sur les documents spéciaux à l'u- sage des bureaux d'échange.....	20 sup.	792	2°	1879.
	21	27	3°	1880.
	15	687	7°	1884.
	10	327	8°	1885.
	12	364	10°	1887.
	11	396	10°	1887.
Publications du bureau international des postes....	2	29	11°	1888.
	5	111		
	4	314		
	5	621		
	7	750		

**Bureaux de poste.** ( Voir *Établissements de poste ou de télégraphe.* )

**Bureaux télégraphiques.**

Rappel de nuit des bureaux télégraphiques. — Circulaire y relative .....

Fournitures à mettre à la disposition du public dans les salles d'attente des bureaux télégraphiques .....

Conditions auxquelles doit rester subordonné tout changement essentiel dans l'installation des bureaux télégraphiques .....

Avis concernant les suspensions ou modifications de service dans les bureaux télégraphiques municipaux. . .

Introduction et mode d'emploi dans les bureaux municipaux des imprimés pour procès-verbaux du nouveau modèle n° 305 concurremment avec les rôles B et C d'arrivée et de départ .....

Changements d'indicatifs des bureaux télégraphiques de Paris .....

Dénominations nouvelles à donner aux bureaux télégraphiques .....

Arrêté fixant les conditions auxquelles les bureaux télégraphiques municipaux peuvent être raccordés avec les gares correspondantes .....

Clôture et bureaux gardés pour télégrammes déposés à l'approche de l'heure de la clôture .....

Instruction résumant les règles à suivre à l'occasion de l'établissement des bureaux télégraphiques municipaux .....

Additions et corrections à l'instruction n° 268 .....

Dépenses afférentes au déplacement des fils d'appareils électriques. — Rectification à l'instruction n° 268 du 25 décembre 1882 .....

Heures d'ouverture des bureaux télégraphiques secondaires .....

Note-circulaire relative aux heures d'ouverture des bureaux télégraphiques secondaires .....

Vente de timbres-poste, cartes postales, etc., aux guichets télégraphiques .....

Arrêté du 13 novembre 1891 modifiant les conditions imposées aux communes pour obtenir la concession de bureaux télégraphiques .....

**Cabinet du Ministre.**

Fusion des deux services des postes et des télégraphes .....

Demande de propositions aux directeurs départementaux, en vue de la fusion des services des postes et des télégraphes. ....

INDICATION				
du numéro du Bulletin	du numéro de l'in- struction	de la page.	du volume.	de l'année.
28	"	735 et 736	3°	1880.
31 sup.	"	898		
35	148	134		
38	"	578	4°	1881.
38	"	580 et 581		
38 sup.	"	613		
42, 2° sup.	"	1444		
42 3° sup.	"	1461		
44 sup.	217	1636		
1	268	19	6°	1883.
2	"	107		
12	"	1059	13°	1890.
1	"	5	14°	1891.
1	"	33		
8	"	506		
11	"	586		
1	1	15	1°	1878.
1	5	28 et 29		

INDICATION				
du numéro du Bulletin	du numéro de l'in- struction	de la page.	du volume.	de l'année.
<b>Cabinet du Ministre (Suite.)</b>				
Recommandation aux chefs de service de n'user du télégraphe que pour les communications présentant un caractère d'urgence absolue. ....	1 sup.	8	53	1 <sup>er</sup> 1878.
Réorganisation de l'enseignement supérieur de la télégraphie. ....	2, 2 <sup>e</sup> sup.	"	143	
Rappel des prescriptions relatives aux abus de franchise télégraphique. ....	3 sup.	21	183 et 184	
Frais attribués aux agents des postes et des télégraphes pour frais de missions spéciales effectuées à l'intérieur, en dehors des limites de leurs circonscriptions. (Arrêté du 31 juillet 1878.) ....	4 sup.	"	237	
Attributions des fonctionnaires de l'Administration des postes et des télégraphes ....	5 sup.	30	289	
Circulaire relative aux vérifications de l'inspection générale des finances et à celles des inspecteurs du contrôle.	13	"	329 et 330	2 <sup>e</sup> 1879.
Circulaire aux préfets touchant la concession de recettes simples des postes aux communes qui s'engageront à subvenir temporairement à la dépense. ....	14, 2 <sup>e</sup> sup.	"	482 et 483	
<b>Cahier des charges.</b>				
Modifications au cahier des charges des entrepreneurs de transport des dépêches. ....	1	6	34 et 35	1 <sup>er</sup> 1878.
Circulaire aux préfets concernant les avantages à stipuler pour le service des postes et des télégraphes dans les cahiers des charges pour concession de chemins de fer d'intérêt local ou de tramways. ....	40, 2 <sup>e</sup> sup.	"	926	
Recommandations relatives aux dispositions additionnelles à introduire dans les cahiers des charges des chemins de fer d'intérêt local et des tramways. ....	42	"	1070	4 <sup>e</sup> 1881,
Addition à l'article 6 du cahier des charges des services par entreprise. ....	7 sup.	"	4119	
<b>Caisses d'assurances.</b>				
Circulaire adressée par le conseiller d'État, directeur général de la Caisse des dépôts et consignations, aux directeurs départementaux. ....	1	"	58	6 <sup>e</sup> 1883.
Tableaux concernant les caisses d'assurances. ....	3	"	288	
Notification du décret du 28 novembre 1890, changeant le mode de calcul des primes à verser pour les assurances collectives, en cas de décès, contractées au profit des sociétés de secours mutuels approuvées. ....	1	"	45	14 <sup>e</sup> 1891.
<b>Caisse nationale d'épargne.</b>				
Loi portant création d'une Caisse d'épargne postale..	42 sup.	"	1121	4 <sup>e</sup> 1881.
Décret portant règlement d'administration publique sur le contrôle de la Caisse d'épargne. ....	42 sup.	"	1126	

**Caisse nationale d'épargne (Suite.)**

Instruction n° 1 pour l'exécution de la loi et du décret concernant la création et le contrôle de la Caisse d'épargne postale (avec une table des matières et une table des modèles).....

Décret fixant l'ouverture du service de la Caisse d'épargne postale.....

Avis d'une décision ajournant, en ce qui concerne les établissements des facteurs-boîtiers, l'ouverture du service de la Caisse d'épargne postale.....

Arrêté portant attribution de remises aux receveurs chargés des opérations de la Caisse d'épargne postale..

Correspondance relative au service de la Caisse d'épargne postale. — Précautions à prendre pour en assurer la transmission régulière. — Additions à l'instruction n° 1 et à l'instruction générale.....

Circulaire aux préfets concernant l'organisation et le fonctionnement de la Caisse d'épargne postale.....

Instruction n° 2. Numéros d'ordre à porter en tête des formules 1, 2, 3, 4, 5, 10, 11 et 17. Création d'un carnet et d'un bulletin d'envoi de pièces (modèles n° 76 et 77). Suppression des bordereaux journaliers négatifs.

Modifications à l'instruction n° 1 concernant le service de la Caisse d'épargne postale.....

Additions à la liste des bureaux de poste ouverts au service de la Caisse d'épargne postale.....

Instruction n° 3. Transferts. — États mensuels 23 et 24. — Récapitulation des opérations sur l'avis n° 9....

Circulaire explicative concernant le but et les avantages de la Caisse d'épargne postale.....

Circulaire concernant le renvoi des pièces justificatives aux receveurs pour régularisation.....

Circulaire concernant la publicité à donner aux notions générales sur le service de la Caisse d'épargne postale

Instruction n° 4. Versements faits par un tiers pour le compte des mineurs. — Concours des instituteurs. —

Caisses d'épargne scolaires. — Remboursements aux mineurs. — Donation à un mineur. — Transferts de livrets à remboursement déferé.....

Achats de rente pour le compte des déposants à la Caisse d'épargne postale.....

Modification à apporter à l'Instruction n° 1.....

Demandes de formules imprimées pour le service de la Caisse d'épargne.....

INDICATION				
du numéro du Bulletin	du numéro de l'instruction	de la page.	du volume.	de l'année.
42 sup.	1	1138		
43, 3° sup.	"	1531 et 1532		
43, 3° sup.	"	1533		
44	"	1569 et 1570		
44	"	1570 et 1571	4°	1881.
44	"	1571 et 1572		
44 sup.	2	1646		
44 sup.	"	1648 et 1649		
44 sup.	"	1659		
1	3	5		
1	"	24 et 25		
1	"	25 et 26		
1	"	26		
2	4	56	5°	1882.
2	"	59		
2	"	59		
2	"	64		

INDICATION				
du numéro du Bulletin	du numéro de l'in- struction	de la page.	du volume.	de l'année.
		93 et 94		
		94 et 95		
		104 et 105		
2		105		
	5	105		
	6	111 et 112		
	6	111 et 112		
	7	112		
	7	112		
3	8	116 et 119		
3	8	116 et 119		
3	"	140 et 141		
3	"	148		
3	"	148		
			5°	1882.
4	9	176 et 177		
4	9	176 et 177		
4	"	182 et 183		
4	"	182 et 183		
4	"	196		
4	"	196		
5	10	222		
5	10	222		
5	11	223		
5	11	223		
5	"	226 et 227		
5	"	226 et 227		
5	"	235 et 236		
5	"	235 et 236		
6	"	283		
6	"	283		

**Caisse nationale d'épargne. (Suite.)**

Décret déclarant les bureaux de poste de la Corse ouverts au service de la Caisse d'épargne postale.....

Décret déclarant des bureaux de poste de France ouverts au service de la Caisse d'épargne postale.....

Arrêté fixant la rémunération accordée aux facteurs pour la participation au service de la Caisse d'épargne postale.....

Instruction n° 5. — Comptabilité et mode de paiement de l'indemnité accordée aux facteurs pour les livrets ouverts par leur intermédiaire.....

Instruction n° 6. — Concours des facteurs au service de la Caisse d'épargne.....

Instruction n° 7. — Transferts. — Renvoi des bordereaux n° 17. — Donations par un bienfaiteur inconnu. — Modifications à l'instruction n° 1.....

Instruction n° 8. — Arrêtés de vérification pour rectifier les erreurs reconnues dans les comptes de recette et de dépense.....

Notification de décisions diverses concernant le service de la Caisse nationale d'épargne.....

Errata au bulletin n° 44 supplémentaire.....

Errata au bulletin n° 2 de 1882.....

Instruction n° 9. — Premiers versements faits à la Caisse d'épargne postale pour le compte de personnes majeures. — Dispense accordée à la partie versante de présenter l'autorisation de l'intéressé.....

Modifications apportées aux instructions n° 3 et 7 sur le service de la Caisse d'épargne postale et à l'envoi de pièces relatives aux transferts.....

Note relative aux remboursements de fonds déposés à la Caisse d'épargne postale.....

Instruction n° 10. — Indication du nombre et du montant des premiers versements opérés par l'intermédiaire des facteurs à fournir à la Direction centrale de la Caisse d'épargne.....

Instruction n° 11. — Faculté donnée aux receveurs de déléguer un agent pour toucher les fonds transférés à la Caisse d'épargne postale.....

Modifications et additions aux instructions sur le service de la Caisse d'épargne postale. — Modifications dans l'envoi des pièces relatives aux transferts.....

Dispositions d'ordre concernant l'envoi à la comptabilité publique des avis n° 38 et 38 bis et des bulletins n° 37.....

Rappel à l'exécution de l'article 79 de l'instruction n° 1 sur le service de la Caisse d'épargne postale.....

**Caisse nationale d'épargne. (Suite.)**

Création de la formule n° 1 bis pour le service de la Caisse d'épargne postale.....

Instruction n° 12 concernant le transfert et le remboursement international des fonds déposés soit à la caisse d'épargne postale de France, soit à la Caisse générale d'épargne et de retraite de Belgique.....

Modifications et additions aux instructions sur le service de la Caisse d'épargne postale.....

Changement de gestion de receveurs principaux.....

Renvoi des avis d'émission des autorisations de remboursement non présentées dans le délai réglementaire.....

Loi tendant à créer des timbres spéciaux pour la constatation des versements des livrets de la Caisse d'épargne postale.....

Addition à l'instruction n° 12, concernant le service des transferts et des remboursements internationaux....

Modifications à apporter aux tableaux n° 8 et 9 du bordereau n° 12 bis.....

Instruction n° 13 : Centimes à rembourser dans un département autre que celui où le transfert a été effectué.....

Inscriptions des sommes remboursées sur les livrets de Caisse d'épargne postale.....

Emploi non motivé de la formule n° 22 pour le cas de remboursement intégral.....

Demandes de livrets faites par des femmes.....

Modification à l'instruction n° 1.....

Instruction n° 14 : Pièces justificatives de paiements effectués pour le compte de la Caisse d'épargne.....

Emploi de journaux à souche des premiers versements non épuisés en fin d'année. — Modifications à l'instruction n° 1.....

Instruction n° 15 relative aux versements en timbres-poste à faire à la Caisse nationale d'épargne.....

Rectifications au bulletin mensuel n° 7 supplémentaire.....

Décret du 30 novembre 1882 portant autorisation de faire des versements en timbres postc.....

Avis concernant l'inscription des versements à la Caisse d'épargne postale.....

Autorisation accordée aux comices agricoles d'effectuer des versements à la Caisse d'épargne postale.....

Publication d'une note émanant du Ministère de l'instruction publique. (Caisses d'épargne scolaires.)...

INDICATION				
du numéro du Bulletin	du numéro de l'in- struction	de la page.	du volume.	de l'année.
7	"	317		
7 sup.	12	320		
7 sup.	"	420 et 421		
7 sup.	"	422 et 423		
7 sup.	"	423		
8	"	433		
8	"	527 et 528		
8	"	528		
9	13	551 et 552		
9	"	568	5°	1882.
9	"	568		
9	"	568		
9	"	568		
10	14	577		
10	14	579		
12	15	736		
10	"	588		
12	"	735		
12	"	779		
12	"	779		
2	"	144	6°	1883.

**Caisse nationale d'épargne. (Suite.)**

Addition à l'article 16 de l'instruction n° 15 (*Bull. mens. n° 12*), concernant le service des versements en timbres-poste.....

Envois par les directeurs départementaux de relevés n° 96 négatifs à la Direction centrale.....

Demandes de versement à la Caisse nationale d'épargne présentées par des cercles ou réunions d'officiers

Avis relatif à la rédaction des demandes d'achat de rente.....

Décret fixant la date de mise à exécution de la loi du 3 août 1882. — Instruction n° 16 y relative.....

Tableaux présentant les tarifs détaillés de la caisse d'assurances en cas de décès et de la caisse d'assurances en cas d'accidents.....

Irrégularités commises dans la constatation des versements ultérieurs. — Rappel à l'exécution des dispositions de l'instruction n° 16 relative à l'emploi des timbres-épargne.....

Avis divers concernant le service des remboursements de fonds déposés à la Caisse d'épargne postale. — Remboursements après décès.....

Instruction n° 17. — Mode de justification dans les écritures des receveurs principaux, de certaines opérations relatives à la caisse nationale d'épargne.....

Modifications à des instructions concernant la Caisse nationale d'épargne.....

Erratum au modèle 119 dont l'emploi est prescrit par l'instruction n° 16.....

Livrets entièrement remplis à remplacer. — Remise au titulaire d'un bulletin de dépôt n° 21.....

Additions à l'Instruction n° 16.....

Instruction n° 18 : Pièces à fournir par les sociétés de secours mutuels, de coopération, de bienfaisance, etc., qui déposent leurs fonds à la Caisse nationale d'épargne.....

Rapport à M. le Président de la République sur les opérations de la Caisse nationale d'épargne en 1882.....

Instruction n° 19 concernant l'échange entre la France et la Belgique des livrets de caisse d'épargne à régler.

Avis relatif à l'établissement des demandes d'achat de rentes.....

Instruction n° 20 : Pièces à fournir par les sociétés commerciales qui déposent des fonds à la Caisse nationale d'épargne.....

INDICATION				
du numéro du Bulletin	du numéro de l'in- struction	de la page.	du volume.	de l'année.
	2	" 146		
	2	" 146		
	2	" 147		
	2	" 147		
	3	16 154		
	3	" 288		
	4	" 318		
	4	" 319		
	5	17 337	6°	1883.
	5	" 341		
	5	" 348		
	5	" 352		
	5	" 352		
	6	18 390		
	7	" 398		
	7	19 423		
	7	" 434		
	8	20 451		



**Caisse nationale d'épargne. (Suite.)**

INDICATION				
du numéro du Bulletin	du numéro de l'in- struction	de la page.	du volume.	de l'année.
<i>Erratum</i> relatif aux demandes de timbres-épargne..	8	" 454	6°	1883.
Suppression d'une des trois expéditions du bordereau n° 11 des versements ultérieurs .....	9	" 504		
Instruction n° 21 concernant le mode de constatation des opérations d'épargne sur le nouveau modèle de livret. ....	10	21 507		
Demandes de livret faites par des femmes mariées.— Exécution des articles 21, 23, 24, 78 et 79 de l'instruction n° 1.....	11	" 554		
Instruction n° 22. — Remboursement, en Algérie, du montant des livrets de la Caisse nationale d'épargne.	12	22 571		
Instruction n° 23. — Création d'un registre des remboursements (modèle n° 99) à l'usage des receveurs. — Mode d'emploi de ce registre.....	12	23 572		
Modifications apportées au carnet d'ordre n° 7. — Envoi à la Direction centrale de la deuxième expédition du bordereau n° 17.....	12	" 579		
Addition à l'article 19 de l'instruction n° 16.....	12	" 582		
Griffe indiquant le nom du département à apposer sur les livrets de la Caisse nationale d'épargne. — Numérotage des bordereaux n° 5, 11 et 17.....	12	" 590		
Modifications apportées aux états mensuels 23, 24, 25 et 27.....	12	" 591		
Envoi à la Direction centrale des états n° 81.....	12	" 592		
Modifications à l'instruction n° 5.....	12	" 592		
Rappel aux dispositions de l'article 57 de l'instruction n° 16. — Griffes à apposer par les receveurs principaux sur les timbres-épargne.....	13	" 608		
Communication aux journaux du résultat mensuel des opérations.....	13	" 609		
Désignation, sur les bordereaux 11, des nom et prénoms des receveurs forcés en recette.....	13	" 610		
Décret étendant aux bureaux de plein exercice de l'Algérie et de la Tunisie le service de la Caisse nationale d'épargne.....	14	" 648	7°	1884.
Arrêté portant attribution de remises aux receveurs des postes pour les opérations effectuées pendant l'année 1883, pour le compte de la Caisse nationale d'épargne.	14	" 653		
Modification à l'instruction n° 1 sur la Caisse nationale d'épargne.....	14	" 654		
Le carnet des versements ultérieurs n° 10 bis sera dorénavant désigné sous le n° 10.....	14	" 654		
Instruction n° 25. — Inscriptions de rentes déposées à la Caisse nationale d'épargne.....	15	25 674		

INDICATION				
du numéro du Bulletin	du numéro de l'in- struction	de la page.	du volume.	de l'année.
<b>Caisse nationale d'épargne. (Suite.)</b>				
Distribution des plis émanant de la Caisse nationale d'épargne, service des remboursements.....	15	"	675	
Conservation par les receveurs des registres 4 et 10. — Mode de renvoi des avis d'émission périmés. — Signature des femmes mariées.....	15	"	676	
Remboursement direct aux militaires des fonds déposés à la Caisse nationale d'épargne.....	15	"	696	
Remplacement des objets employés pour griffer les timbres-épargne.....	15	"	697	
Instruction n° 26. — Réduction du nombre des timbres-épargne employés à la constatation des versements ultérieurs.....	16	26	700	
Instruction n° 27. — Transmission, par télégraphe, des demandes et autorisations de remboursement.....	16	27	701	
Tableaux comparatifs des opérations de la Caisse nationale d'épargne faites dans chaque département pendant les années 1882 et 1883.....	16	"	717	
Instruction n° 28. — Remboursements par mandats-poste.....	17	28	727	
Instruction n° 29. — Création d'une formule (modèle n° 91) relative aux réclamations ou renvoi de certaines pièces concernant le service de la Caisse nationale d'épargne.....	17	29	733	7° 1884.
Publication d'une instruction n° 24 sur le service de la Caisse nationale d'épargne.....	17	24	738	
	17	"	743	
Modifications et annotations à l'instruction n° 24....	18	"	777	
	12	"	12	
Publicité à donner aux résultats obtenus chaque mois par la Caisse nationale d'épargne.....	18	"	783	
Opérations effectuées pendant les quatre premiers mois de l'année 1884.....	18	"	784	
Suppression de l'une des expéditions des bordereaux nominatifs des premiers versements (modèle n° 5)....	18	"	784	
Dédoublément des bordereaux nos 5, 11 et 17.....	18	"	785	
Suppression du certificat spécial des timbres d'épargne (modèle n° 123).....	18	"	785	
Suppression de l'envoi mensuel de l'état récapitulatif (modèle n° 37).....	18	"	786	
Instruction n° 30. — Transmission par télégraphe des demandes et autorisations de remboursements.....	19	30	810	
Instruction n° 31. — Constatation par les receveurs de l'identité des personnes dont la signature n'est pas connue à la Direction centrale.....	19	31	813	

**Caisse nationale d'épargne. (Suite.)**

INDICATION				
du numéro du Bulletin	du numéro de l'in- struction	de la page.	du volume.	de l'année.
Additions et modifications à l'instruction n° 24.....	19	"	818	
Modifications à l'instruction n° 27.....	19	"	819	
Recommandations aux agents d'inviter les déposants à ne pas demander, autant que possible, le rembourse- ment intégral de leur compte.....	19	"	824	
Caisse nationale d'épargne. — Opérations effectuées pendant les mois de mai et de juin 1884.....	19	"	824	
Conditions de vente de l'instruction n° 24 sur le ser- vice de la Caisse nationale d'épargne.....	19	"	824	
Légalisation gratuite, en Tunisie, de la signature des déposants par le consul de France à Tunis.....	20	"	858	
Opérations effectuées pendant le mois de juillet 1884.	20	"	861	
Mode d'envoi des mandats-poste délivrés pour acqui- sition d'exemplaires de l'instruction n° 24.....	21	"	896	
Erratum au bulletin mensuel n° 18 de juin 1884...	21	"	896	
Opérations effectuées pendant le mois d'août 1884..	21	"	897	
Instruction n° 32. — Remplacement des livrets de la Caisse nationale d'épargne déclarés perdus.....	22	32	921	
Modifications à l'instruction n° 24.....	22	"	923	
Opérations effectuées pendant le mois de septembre 1884.....	22	"	932	
Rapport au Président de la République sur les opé- rations de la Caisse nationale d'épargne. Année 1883..	23	"	942	7° 1884.
Instruction n° 33. — Création d'un compte <i>divers</i> pour les opérations en suspens.....	23	33	974	
Instruction n° 34. — Renvoi des livrets à régler....	23	34	975	
Instruction n° 35. — Transmission par la voie des tubes pneumatiques des demandes et autorisations de remboursement à Paris.....	23	35	979	
Additions à l'instruction n° 24.....	23	"	984	
Imprimés du service de la Caisse nationale d'épargne. — Approvisionnement des directions.....	23	"	989	
Opérations effectuées pendant le mois d'octobre 1884.	23	"	989	
Instruction n° 36. — Mode d'inscription des autori- sations de remboursement sur le bordereau n° 17.....	24	36	1002	
Instruction n° 37. — Constataion, avant payement, de l'identité des personnes qui réclament un rembour- sement de fonds déposés à la Caisse nationale d'épar- gne.....	24	37	1003	
Suppression de la mention : <i>service des rembour- sements</i> sur les enveloppes destinées aux déposants....	24	"	1004	
Opérations effectuées pendant le mois de novembre 1884.....	24	"	1015	

**Caisse nationale d'épargne. (Suite.)**

Instruction n° 38. — Versements effectués à la Caisse des retraites pour la vieillesse, pour le compte des déposants à la Caisse nationale d'épargne.....

Opérations effectuées pendant le mois de décembre 1884.....

Instruction n° 39. — Assimilation des syndicats ou associations professionnelles aux sociétés de secours mutuels.....

Arrêté fixant les remises accordées aux receveurs pour les opérations effectuées pendant l'année 1884.....

Modifications à l'instruction n° 32 relatives aux livrets perdus.....

Instruction n° 40. — Modifications apportées au journal des premiers versements (modèle n° 4) et aux bordereaux nominatifs (modèle n° 5). — Suppression de la fiche de renvoi (modèle n° 8).....

Instruction n° 41. — Renvoi des livrets de caisse d'épargne à régler.....

Modifications à l'instruction n° 24.....

Tableau comparatif des opérations de la Caisse nationale d'épargne faites, dans chaque département, pendant l'année 1884.....

————— 1885.....

————— 1886.....

Arrêté élevant le taux des remises allouées aux receveurs des postes pour participation au service de la Caisse nationale d'épargne.....

Instruction n° 42. — Retrait des timbres-épargne à 3, 4, 30, 40, 400 et 1,000 francs.....

Modifications à l'instruction n° 24.....

Instruction n° 43. — Liquidation des remises accordées aux agents des postes pour participation au service de la Caisse nationale d'épargne.....

Instruction n° 44. — Création d'une formule 13 *sexiès* pour l'établissement des demandes et des autorisations de virement.....

Décret instituant des succursales navales de la Caisse nationale d'épargne dans chacune des divisions des équipages de la flotte et à bord de chacun des bâtiments de l'État.....

Décret qui autorise les bureaux de poste à recevoir en faveur des déposants marins des versements sans condition de minimum.....

Instruction n° 45 concernant l'institution de succursales navales et les opérations effectuées dans les bureaux de poste sur des livrets de séries marines.....

INDICATION				
du numéro du Bulletin	du numéro de l'in- struction	de la page.	du volume.	de l'année.
1	38	12		
1	"	76		
2	39	113		
2	"	113		
2	"	116	8°	1885.
3	40	136		
3	41	137		
3	"	138		
3	"	147		
3	"	197	9°	1886.
4	"	115	10°	1887.
4	"	154		
4	42	154		
4	"	156		
5	43	171		
5	44	176	8°	1885.
6	"	198		
6	"	201		
6	45	214		

**Caisse nationale d'épargne. (Suite.)**

Additions à l'instruction n° 24.....

Instruction n° 46. — Modification des formules n° 13 et 14. — Suppression de l'avis d'émission. — Conditions de validité d'une autorisation de remboursement.....

Additions et modifications à l'instruction n° 24.....

Suppression de l'une des expéditions du relevé des timbres-épargne à expédier par les receveurs principaux (modèle n° 112). — Suppression de l'avis n° 114 des quantités de timbres-épargne expédiées par les receveurs principaux.....

Instruction n° 47. — Versements à la Caisse nationale d'épargne des retenues exercées sur les salaires des cantonniers.....

Additions et modifications aux articles 379 à 384 de l'instruction n° 24 relatifs aux forçements pour perte de timbres-épargne.....

Approvisionnement en fin d'année et comptabilité des timbres-épargne.....

Arrêté élevant le taux des remises allouées aux receveurs des postes pour participation au service de la Caisse nationale d'épargne.....

Extrait du rapport à M. le Président de la République sur les opérations de la Caisse nationale d'épargne (*Caisse d'épargne postale*) pendant l'année 1884

Instruction n° 48. — Comptabilité des timbres-épargne. — Suppression des formules modèles n° 106, 116 et 120.....

Instruction n° 49. — Inscription au carnet n° 10 de sommes comprenant des centimes. — Inscription au carnet n° 4 d'un premier versement en numéraire accompagnant une demande de transfert (art. 308 de l'instruction n° 24).....

Modifications et annotations à l'instruction n° 24....

Modifications à l'instruction n° 33, insérée au Bulletin mensuel n° 23 de novembre 1884.....

Modifications à l'instruction n° 44, insérée au Bulletin mensuel n° 5 de mai 1885.....

Notification d'un arrêté élevant le taux des remises allouées aux receveurs des postes.....

Vérification de l'entrepôt départemental des timbres-épargne. — Rapport à établir sur formule n° 915. — Suppression du certificat modèle n° 122.....

INDICATION				
du numéro du Bulletin	du numéro de l'in- struction	de la page.	du volume.	de l'année.
	6	223		
	8	275		
	8	279		
	8	283		
	9	291		
	9	293		
	11	344		
	12	346	8°	1885.
	12	347		
	12	359		
	12	359		
	12	361		
	12	361		
	12	362		
	12	372		
	12	375		

**Caisse nationale d'épargne.** (Suite.)

Comptabilité des timbres-épargne. — Relevé n° 105 (nouveau modèle).....

Rappel aux prescriptions des instructions 34 et 41..

Rapport à M. le Président de la République française sur la création de succursales de la Caisse nationale d'épargne dans les villes, à l'étranger, où il existe un bureau français. — Décret et instruction y relatifs.....

Rapport à M. le Ministre des postes et des télégraphes concernant la création de succursales de la Caisse nationale d'épargne en Algérie et en Tunisie. — Décret et instruction y relatifs.....

Arrêté érigeant le bureau de poste français d'Alexandrie (Égypte) en succursale de la Caisse nationale d'épargne.....

Transmission des livrets de caisse d'épargne.....

Liquidation des remises accordées aux agents des postes.....

Vente au public et aux agents de différentes instructions relatives au service de la Caisse nationale d'épargne.....

Mode d'inscription des sommes en chiffres sur l'ancien modèle de livret de caisse d'épargne.....

Extrait du rapport à M. le Président de la République sur les opérations de la Caisse nationale d'épargne pendant l'année 1885.....

Loi pour l'acquisition d'un hôtel par la Caisse nationale d'épargne.....

Instruction n° 52. — Paiement des autorisations de remboursement de fonds déposés à la Caisse nationale d'épargne. — Nouveau mode de constatation d'identité.

Instruction n° 53. — Interprétation par le conseil d'État du paragraphe 6 de l'article 6 de la loi du 9 avril 1881 sur la Caisse d'épargne postale. — Avis du Conseil d'Etat.....

Additions aux articles 132, 197 et 272 de l'instruction n° 24.....

Modifications et additions aux instructions n° 24, 27 et 31.....

Modification à l'instruction n° 24.....

Arrêté portant allocation d'une indemnité aux directeurs départementaux pour le service de la Caisse nationale d'épargne.....

Extrait de la loi du 26 février 1887 portant fixation du budget sur ressources extraordinaires de l'exercice 1887.....

INDICATION				
du numéro du Bulletin	du numéro de l'in- struction	de la page.	du volume.	de l'année.
1	"	11		
1	"	12		
5	50	232		
5	51	237		
5	"	247		
5	"	300		
5	"	300		
7	"	396	9°	1886.
7	"	396		
11	"	446		
12	"	491		
12	52	523		
12	53	524 et 525		
12	"	524		
12	"	526 et 527		
2	"	78		
3	"	82	10°	1887.
3	"	91		

**Caisse nationale d'épargne. (Suite.)**

INDICATION				
du numéro du Bulletin	du numéro de l'in- struction	de la page.	du volume.	de l'année.
Addition à l'instruction n° 24.....	4	"	101	10 <sup>e</sup> 1887.
Arrêté érigeant le bureau de poste français de Tanger en succursale de la Caisse nationale d'épargne.....	5	"	123	
Emploi de fonds déposés à la Caisse nationale d'épargne en versements à opérer à la Caisse nationale des retraites pour la vieillesse.....	5	"	135	
Instruction n° 54. — Modifications à l'instruction n° 24 sur le service de la Caisse nationale d'épargne..	7	54	209	
Notification concernant le service.....	7	"	216	
Erratum à l'instruction n° 54.....	8	"	228	
Modification à l'instruction n° 24.....	9	"	282	
Instruction n° 55. — Régularisation des déclarations de versement ou de remboursement tardives ou inexactes.....	10	55	380	
Erratum à l'instruction n° 55.....	11	"	402	
Extrait du rapport à M. le Président de la République sur les opérations de la Caisse nationale d'épargne pendant l'année 1886.....	12	"	504	
Instruction n° 56. — Création d'un compte courant «Intérêts divers. Exercice 188...».....	12	56	525	
Instruction n° 57. — Création d'un modèle d'autorisation de virement n° 13 septiès à l'usage exclusif de la direction centrale.....	2	57	24	
Mode d'envoi des bulletins n° 157.....	2	"	34	
Destination à donner aux demandes de remboursement formées par voie télégraphique.....	2	"	35	
Tableau comparatif des opérations de la Caisse nationale d'épargne faites, dans chaque département, pendant l'année 1887.....	4	"	83	
Loi portant fixation du budget de l'exercice 1887. (Réserve.).....	6	"	149	
Réimpression du modèle n° 21.....	6	"	149	
Exemption de droits de timbre et d'enregistrement..	7	"	198	
Modifications à l'instruction n° 47.....	7	"	198	
Additions à l'instruction n° 24.....	9	"	308	
Arrêté élevant le taux des remises allouées aux receveurs des postes pour participation au service de la Caisse nationale d'épargne.....	10	"	327	
Additions à l'instruction n° 24.....	10	"	336	
Décret portant réorganisation des succursales navales de la Caisse nationale d'épargne.....	11	58	340	
Utilité du règlement des livrets. — Dépôt simultané d'un livret à régler et d'une demande de remboursement intégral.....	11	59	352	
Livrets de cautionnement ouverts aux receveurs à l'occasion d'un déficit de timbres-épargne ou d'un remboursement irrégulier.....	11	"	370	

INDICATION				
du numéro du Bulletin	du numéro de l'in- struction	de la page.	du volume.	de l'année.
Formation par les directeurs départementaux de carnets d'ordre (modèle n° 7).....	11	371	11°	1888.
Remises allouées aux receveurs pour les opérations de la Caisse nationale d'épargne.....	11	371		
Arrêté autorisant les bureaux de poste de la principauté de Monaco à participer au service de la Caisse nationale d'épargne.....	12	375		
Additions à l'instruction n° 24.....	12	383		
Arrêté élevant le taux des remises allouées aux receveurs.....	1	8		
Extrait du Rapport à M. le Président de la République sur les opérations de la Caisse nationale d'épargne pendant l'année 1887.....	1	15		
Arrêté ministériel modifiant la forme des timbres-épargne.....	2	111		
Élévation du taux des remises accordées aux receveurs pour participation au service de la Caisse nationale d'épargne.....	2	148		
Tableau des opérations effectuées pendant l'année 1888.....	2	149		
Instruction n° 60. — Modifications dans le régime des transferts français.....	3	172		
Mise en service de nouvelles formules de virement..	3	194		
Vérification des demandes de livret et des bordereaux de premiers versements. — Reproduction du numéro du livret sur la demande et sur le bordereau.....	3	194		
Tableau comparatif des opérations de la Caisse nationale d'épargne faites, dans chaque département, pendant l'année 1888.....	3	195		
Instruction n° 61. — Retrait des timbres-épargne mobiles en usage.....	4	301		
Instruction n° 62 relative aux versements ultérieurs et à la comptabilité-matières des timbres-épargne à souche.	5	330		
Instruction n° 63. — Modifications dans le service des succursales en Algérie et en Tunisie.....	5	352		
Lettre-circulaire. — Mesures relatives à la substitution des timbres-épargne à souche aux timbres-épargne mobiles.....	5	430		
Modifications à l'instruction n° 24.....	5	432		
Modifications à l'instruction n° 55, insérée dans le Bulletin mensuel d'octobre 1887.....	5	433		
Remboursements par télégraphe.....	6	464		
Erratum au Bulletin mensuel de mai 1889.....	6	464		
Décret autorisant la Caisse d'épargne à recevoir des versements comprenant des fractions de franc.....	7	475		
Arrêté créant une succursale de la Caisse nationale d'épargne dans le bureau de poste français à Constantinople.....	7	476		

**Caisse nationale d'épargne. (Suite.)**

Formation par les directeurs départementaux de carnets d'ordre (modèle n° 7).....

Remises allouées aux receveurs pour les opérations de la Caisse nationale d'épargne.....

Arrêté autorisant les bureaux de poste de la principauté de Monaco à participer au service de la Caisse nationale d'épargne.....

Additions à l'instruction n° 24.....

Arrêté élevant le taux des remises allouées aux receveurs.....

Extrait du Rapport à M. le Président de la République sur les opérations de la Caisse nationale d'épargne pendant l'année 1887.....

Arrêté ministériel modifiant la forme des timbres-épargne.....

Élévation du taux des remises accordées aux receveurs pour participation au service de la Caisse nationale d'épargne.....

Tableau des opérations effectuées pendant l'année 1888.....

Instruction n° 60. — Modifications dans le régime des transferts français.....

Mise en service de nouvelles formules de virement..

Vérification des demandes de livret et des bordereaux de premiers versements. — Reproduction du numéro du livret sur la demande et sur le bordereau.....

Tableau comparatif des opérations de la Caisse nationale d'épargne faites, dans chaque département, pendant l'année 1888.....

Instruction n° 61. — Retrait des timbres-épargne mobiles en usage.....

Instruction n° 62 relative aux versements ultérieurs et à la comptabilité-matières des timbres-épargne à souche.

Instruction n° 63. — Modifications dans le service des succursales en Algérie et en Tunisie.....

Lettre-circulaire. — Mesures relatives à la substitution des timbres-épargne à souche aux timbres-épargne mobiles.....

Modifications à l'instruction n° 24.....

Modifications à l'instruction n° 55, insérée dans le Bulletin mensuel d'octobre 1887.....

Remboursements par télégraphe.....

Erratum au Bulletin mensuel de mai 1889.....

Décret autorisant la Caisse d'épargne à recevoir des versements comprenant des fractions de franc.....

Arrêté créant une succursale de la Caisse nationale d'épargne dans le bureau de poste français à Constantinople.....



**Caisse nationale d'épargne. (Suite.)**

Instruction n° 64. — Remboursements partiels sur livrets envoyés à la direction centrale pour règlement des intérêts, pour remplacement ou pour enquête.....

Instruction n° 65. — Versements comprenant des centimes.....

Modifications à l'instruction n° 24 et à l'instruction n° 62. — Versements comprenant des centimes.....

Création d'une succursale de la Caisse nationale d'épargne à Constantinople.....

Publication du résumé des lois et règlements intérieurs.....

Instruction n° 66. — Etablissement en double expédition des demandes de livret. — Registre matricule tenu par le Directeur du département.....

Remboursement par télégraphe. — Quittances.....

Rappel aux prescriptions de l'instruction n° 62.....

Extrait du rapport à M. le Président de la République sur les opérations de la Caisse nationale d'épargne pendant l'année 1888.....

Décret relatif à la création de succursales de la Caisse nationale d'épargne dans les départements.....

Arrêté du 7 décembre 1889 fixant le taux des remises allouées aux receveurs des postes pour participation au service de la Caisse nationale d'épargne... ..

Caisse nationale d'épargne. — Lettre-circulaire n° 72. — Livrets scolaires donnés comme récompense aux enfants. — Clause ajournant le remboursement à la majorité.....

Suppression du carnet d'expédition n° 76.....

Élévation du taux des remises pour participation au service.....

Transferts. — État récapitulatif annuel.....

Application de l'arrêté ministériel du 7 décembre 1889 relatif aux remises allouées aux receveurs par la Caisse nationale d'épargne.....

Versements d'épargne au profit des commis, ouvriers et ouvrières des magasins administratifs de la guerre... ..

Tableau des opérations effectuées pendant l'année 1889.....

Modifications à l'instruction n° 66.....

Additions et modifications à l'instruction n° 24.....

Modification à l'instruction n° 67.....

Arrêté autorisant la création de succursales de la Caisse nationale d'épargne.....

Instruction n° 68 concernant la création de succursales de plein exercice de la Caisse nationale d'épargne. Tableau comparatif des opérations effectuées dans chaque département pendant l'année 1889.....

INDICATION				
du / numéro du Bulletin	du numéro de l'in- struction	de  la page.	du volume.	de l'année.
7	64	476		
8	65	507		
8	"	507		
8	"	542		
9	"	566		
11	66	608		
11	"	653		
11	"	653		
12	"	655	12°	1889.
12	"	674		
12	"	676		
12	"	691		
12	"	692		
12	"	692		
12	"	692		
1	"	339		
1	"	340		
1	"	341		
2	"	391		
3	"	459	13°	1890.
3	"	460		
4	"	575		
4	68	576		
4	"	601		

**Caisse nationale d'épargne. (Suite.)**

L'instruction n° 69 ne sera pas publiée au Bulletin mensuel.....

Instruction n° 70 concernant le service de la Caisse d'épargne.....

Modification à l'Instruction n° 62 et à l'Instruction n° 55.....

Arrêté du 27 mai 1890, créant deux nouvelles succursales de plein exercice.....

Création, dans l'hôtel de la Caisse nationale d'épargne, d'un bureau spécial sous le titre de : Paris, rue Saint-Romain.....

Règlement des livrets. — Additions à l'Instruction n° 24.....

Arrêté fixant la rétribution accordée aux gérants des bureaux auxiliaires pour chaque demande de livret de la Caisse nationale d'épargne.....

Addition à l'Instruction n° 24.....

Instruction n° 71. — Déclaration de perte ou de vol de livret.....

Instruction n° 72. — Distributions des notices à l'usage des déposants.....

Instruction n° 73. — Justification des réserves de numéraire faites en prévision de remboursements.....

Instruction n° 74. — Changements de séries de livrets.....

Instruction n° 75. — Déposants sous la tutelle ou le patronage d'établissements publics.....

Additions à l'Instruction n° 68. — Succursales de plein exercice.....

Date de mise en activité de succursales de plein exercice.....

Additions et modifications à l'Instruction n° 69. — Service intérieur des succursales.....

Remboursement intégral d'un livret après décès du titulaire.....

Extrait du rapport à M. le Président de la République sur les opérations de la Caisse nationale d'épargne pendant l'année 1889.....

Participation du bureau de la rue Saint-Romain au service des articles d'argent.....

Attribution d'un numéro d'ordre au bureau de Paris, rue Saint-Romain.....

Instruction n° 76. — Modification ou révocation des clauses de remboursement stipulées par des tiers dans les demandes de livret.....

Bordereaux n° 11 et 17 grand format. — Registre n° 99.....

Départements rattachés à une succursale de plein exercice.....

INDICATION				
du numéro du Bulletin	du numéro de l'in- struction	de la page.	du volume.	de l'année.
5	69	612	13°	1890.
5	70	612		
5	"	622		
6	"	664		
6	"	664		
6	"	688		
7	"	744		
7	"	784		
7	71	784		
8	72	888		
8	73	889		
8	74	891		
8	75	897		
8	"	906		
8	"	906		
8	"	907		
9	"	949		
11	"	966		
11	"	987		
11	"	987		
11	76	1009		
12	"	1090		
12	"	1090		

**Caisse nationale d'épargne, ( Suite. )**

Instruction n° 77 relative aux départements rattachés à une succursale de plein exercice.....

Instruction n° 78 sur le service intérieur des succursales de plein exercice.....

Instruction n° 79. — Enquêtes générales sur les opérations effectuées dans les bureaux de poste.....

Instruction n° 80. — Remboursements demandés et autorisés par télégraphe au profit des titulaires de livrets des séries marines.....

Suppression de la formule n° 77. — Bulletin journalier d'envois de pièces.....

Additions et modifications aux Instructions n° 60 et 74 (Transferts et changements de série des livrets)..

Arrêté relatif à la création de quatre nouvelles succursales de plein exercice de la Caisse nationale d'épargne.....

Extrait de la loi de finances (26 décembre 1890) concernant le taux de l'intérêt servi par le Trésor sur les fonds en compte courant.....

Achat de rente.....

Modification à l'Instruction n° 75.....

Mise en activité de quatre succursales de plein exercice

Tableau des opérations effectuées pendant l'année 1890

Décret du 4 avril 1891 relatif à la nomination aux fonctions de caissier et de teneur du double des comptes courants dans les succursales de plein exercice de la Caisse nationale d'épargne.....

Remboursements demandés poste restante.....

Instruction n° 81 relative au règlement des livrets dans les succursales de plein exercice.....

Départements rattachés à une succursale de plein exercice.....

Tableau des opérations faites, dans chaque département, pendant l'année 1890.....

Modifications à l'Instruction n° 24.....

Versements dont le chiffre excède la somme de 2,000 francs.....

Additions à l'Instruction n° 79.....

Addition à l'article 437 de l'Instruction n° 24.....

Additions et modifications à l'Instruction n° 55.....

Avis relatif à la suppression de la description des noms et prénoms des déposants sur les bordereaux n° 5 des premiers versements.....

Oppositions sur paiements faits par les receveurs principaux pour le compte de la Caisse nationale d'épargne.....

Modifications à l'Instruction n° 24.....

Modifications à l'Instruction n° 66.....

Modifications à l'Instruction n° 69.....

INDICATION				
du numéro du Bulletin	du numéro de l'in- struction	de la page.	du volume.	de l'année.
12	77	1090	13°	1890.
12	78	1094		
12	79	1094		
12	80	1097		
12	"	1098		
12	"	1098		
1	"	5		
1	"	19		
2	"	85		
2	"	85		
2	"	85		
2	"	86		
4	"	196	14°	1891.
4	"	263		
4	81	263		
4	"	263		
4	"	264		
5	"	312		
5	"	312		
7	"	494		
8	"	513		
8	"	513		
11	"	624		
11	"	624		
11	"	625		
11	"	626		
11	"	626		

**Caisse nationale d'épargne. (Suite.)**

Arrêté ministériel du 3 décembre 1891 relatif à la création de succursales de la Caisse nationale d'épargne.

Demande de changement de série au profit d'une succursale. — Emploi de la nouvelle formule n° 14 septièmes lilas .....

Départements rattachés à une succursale de plein exercice.....

Mise en activité de deux succursales.....

Additions à l'Instruction n° 24.....

Modifications à l'Instruction sur le service des succursales étrangères.....

**Caisse nationale des retraites pour la vieillesse.**

Opérations concernant le service de la Caisse nationale des retraites pour la vieillesse.....

Circulaire de la Caisse des dépôts et consignations ..

Instruction pratique.....

Opérations de comptabilité concernant le service de la Caisse nationale des retraites pour la vieillesse.....

Versements par les régisseurs des retenues exercées sur le salaire des ouvriers commissionnés.....

Arrêté ministériel relatif à l'admission à prix réduit des avis de l'administration de la Caisse des dépôts et consignations adressés aux rentiers de la Caisse nationale des retraites .....

Taux de l'intérêt dont il sera tenu compte aux déposants de la Caisse nationale des retraites pour la vieillesse pendant l'année 1889.....

Taux de l'intérêt dont il sera tenu compte aux déposants de la Caisse nationale des retraites pour la vieillesse pendant l'année 1890.....

Modifications apportées à l'Instruction du 5 mars 1887 à l'usage des receveurs des postes et des télégraphes sur le service de la Caisse nationale des retraites pour la vieillesse.....

Notifications diverses concernant la Caisse nationale des retraites pour la vieillesse .....

**Caisses publiques.**

Créances assignées sur les caisses des trésoriers-payeurs des départements et dont le paiement est demandé à la Caisse centrale du Trésor à Paris.....

Décision portant désignation des caisses sur lesquelles doivent être acquittés les paiements.....

**Candidatures. (Voir ADMISSION.)**

INDICATION				
du numéro du Bulletin	du numéro de l'in- struction	de la page.	du volume.	de l'année.
12	"	645	14°	1891.
12	"	698		
12	"	698		
12	"	699		
12	"	699		
12	"	700		
1	"	3	11°	1888.
1	"	3		
1	"	5		
8	373	284		
10	"	333		
11	"	353		
2	"	146	12°	1889.
1	"	338	13°	1890.
4	"	599		
1	"	46		
9	"	553	5°	1882.
12	38	574 et 575	9°	1886.

INDICATION				
du numéro du Bulletin	du numéro de l'in- struction	de la page.	du volume.	de l'année.
<b>Carnets à souche.</b>				
Carnets à souche des mouvements de matériel et de mobilier.....	5 sup.	30	302	1 <sup>er</sup> 1878.
Carnets à souche des bons pour réponse internationale payéc.....	23, 2 <sup>e</sup> sup.	100	271	3 <sup>e</sup> 1880.
<b>Cartes d'état-major.</b>				
Les cartes d'état-major provenant des bureaux administratifs des anciens fonctionnaires des télégraphes doivent rester aux mains du service technique.....	4	"	214	1 <sup>er</sup> 1878.
<b>Cartes-lettres. — Admission au timbrage.....</b>	15	"	670 et 689	7 <sup>e</sup> 1884.
Arrêté portant création de cartes-lettres.....	5	345	247	9 <sup>e</sup> 1886.
Échange de cartes-lettres hors d'usage.....	7	"	391	
Émission de cartes-lettres non gommées.....	9	"	430	
Émission de cartes-lettres de Monaco.....	9	"	431	
Défaut d'approvisionnement des cartes-lettres.....	10	"	438	
Cartes-lettres <i>annonces</i> .....	5	"	121	10 <sup>e</sup> 1887.
Entretien des cartes-lettres.....	6	"	144	11 <sup>e</sup> 1888.
Arrêté ministériel rapportant les dispositions autorisant l'échange, contre des timbres-poste, des cartes-lettres.....	12	"	1052	13 <sup>e</sup> 1890.
<b>Cartes postales et télégraphiques.</b>				
Émission de cartes postales timbrées à 10 et à 15 centimes.....	4	"	221	1 <sup>er</sup> 1878.
Fabrication des cartes postales par l'industrie privée. — Conditions qu'elles devront remplir pour être admises à circuler à découvert et à prix réduit.....	2	11	96 et 97	
Émission de cartes postales à 10 et à 15 centimes... Conditions d'affranchissement des cartes postales circulant dans le territoire de l'Union.....	4	"	221	
Règlement sur la comptabilité des cartes postales et télégraphiques fabriquées dans les ateliers du Ministère des postes et des télégraphes.....	14	"	434	2 <sup>e</sup> 1879.
Établissement du service des cartes postales avec réponse payée. — Arrêté et instruction à ce sujet.....	14	65	461	
Suppression du relevé spécial du nombre des cartes postales débitées.....	18	"	644	
Vente de cartes postales au guichet des bureaux télégraphiques.....	24	107	351 et 352	
				3 <sup>e</sup> 1880.

**Cartes postales et télégraphiques. (Suite.)**

Cartes postales  
avec réponse payée  
échangées avec :

INDICATION				
du numéro du Bulletin	du numéro de l'in- struction	de la page.	du volume.	de l'année.
les colonies néerlandaises.....	16	"	542 et 543	3° 1880.
l'Autriche-Hongrie.....	29	"	780	
la Turquie.....	33	"	17	4° 1881.
la Serbie.....	39	"	644	
Libéria.....	40	"	819	
l'Uruguay.....	42	"	1064 et 1065	
les États-Unis de Colombie.....	4	"	195	
le Honduras.....	5	"	235	5° 1882.
la République dominicaine.....	6	"	297	
la Barbade.....	5	"	328	
le Danemark, les Antilles danoises et Costa-Rica.....	6	"	382	
la Grèce et la colonie britannique de Lagos.....	8	"	466	
divers pays étrangers.....	9	"	501	6° 1883.
la Guyane anglaise et Tabago.....	10	"	525	
le Canada.....	11	"	551	
l'Inde britannique.....	12	"	586	
le Brésil et Haïti.....	13	"	597	
la Bulgarie.....	14	"	649	
le Pérou.....	15	"	670 et 692	
la République du Nicaragua.....	16	"	711	7° 1884.
le Japon et l'Équateur.....	18	"	780	
l'Égypte.....	21	"	894	
l'Égypte.....	21	"	889 et 894	
les colonies françaises.....	9	"	296	
Siam.....	10	"	319 et 237	8° 1885.
Arrêté concernant les conditions d'envoi et de circu- lation des cartes postales.....	11	"	540	6° 1883.
Extension de l'échange des cartes postales avec ré- ponse payée. — Arrêté à ce sujet.....	34	"	101 et 102	4° 1881.
Extension de l'échange des cartes postales avec ré- ponse payée.....	5	"	328	6° 1883.
Extension de l'échange des cartes postales avec ré- ponse payée.....	34	"	170	4° 1881.
Retrait des cartes postales à 15 et 30 centimes.....	9	"	296	8° 1885.
Retrait des cartes postales à 15 et 30 centimes.....	42	193	1065	4° 1881.
Timbrage des cartes postales.....	42	"	1074	
Échange de cartes postales hors d'usage.....	12	265	772	5° 1882.
Échange contre de nouvelles cartes-télégrammes des cartes-télégrammes hors d'usage avant emploi.....	5	281	336	6° 1883.
Instruction n° 324. — Admission, pour les départe- ments, l'Algérie, la Tunisie et l'étranger, des cartes- télégrammes et des télégrammes fermés qui ne pou- vaient circuler que dans l'intérieur de Paris.....	23	324	971	7° 1884.
Échange de cartes-télégrammes hors d'usage.....	7	"	391	9° 1886.
Cartes postales-annonces.....	5	"	121	
Approvisionnement de cartes-télégrammes.....	5	"	128	10° 1887.
Cartes postales pour l'étranger.....	12	"	529	
Cartes postales pour l'étranger.....	6	"	144	11° 1888.

**Cartes postales et télégraphiques. (Suite.)**

Arrêté portant modification des conditions d'envoi et de circulation des cartes postales fabriquées par l'industrie privée.....

Emploi de cartes simples destinées à circuler à découvert pour la correspondance officielle des fonctionnaires publics.....

Arrêté ministériel autorisant certaines mentions sur le recto des cartes postales.....

Arrêté ministériel rapportant les dispositions autorisant l'échange, contre des timbres-poste, des cartes postales et des cartes télégrammes.....

Exemption de la taxe postale, à l'arrivée, des cartes télégrammes et télégrammes fermés acheminés exclusivement par la voie de la poste.....

**Cartes de visite.**

Mentions non autorisées.....

Mention P. P. C. (Décision du 9 avril 1886).....

Vœux de bonne année. — Bandes timbrées.....

**Cautionnements.**

Cautionnements des receveurs des postes en Algérie. (Décret du 25 novembre 1878.).....

Décret fixant les cautionnements des receveurs.....

Décret modifiant les règles établies par le décret du 13 septembre 1879 pour la revision du cautionnement des receveurs des postes et des télégraphes.....

Instruction n° 342. — Certificats de réalisation de cautionnement. — Application des articles 12 et 16 de la loi du 13 brumaire an VII.....

Décret rendant applicables aux receveurs des télégraphes les dispositions des décrets des 13 septembre 1879 et 3 janvier 1881 relatifs aux cautionnements....

**Chargements de toute nature.**

Droits à percevoir sur les valeurs déclarées à destination de l'étranger.....

Réduction du droit fixe à percevoir pour les lettres et boîtes chargées avec déclarations de valeurs et pour les lettres recommandées. — Loi du 26 décembre 1878.

— Instructions à ce sujet.....

Réduction du droit fixe applicable aux lettres recommandées et aux valeurs déclarées pour l'extérieur. —

Instruction et décret y relatifs.....

INDICATION				
du numéro du Bulletin	du numéro de l'in- struction	de la page.	du volume.	de l'année
10	"	327	11°	1888.
12	"	382		
5	"	328	12°	1889.
12	"	1052	13°	1890.
3	"	120	14°	1891.
4	"	325	6°	1883.
8	"	554		
4	"	228	9°	1886.
12	"	528	9°	1886.
8	"	446	1 <sup>er</sup>	1878.
17	"	584 et 585	2°	1879.
33	"	2 et 3	4°	1881.
3	342	190	9°	1886.
2	"	371	13°	1890.
6	"	315	1 <sup>er</sup>	1878.
8,	44	480 et 481		
2 <sup>e</sup> sup.				
8,	45	481		
2 <sup>e</sup> sup.				

INDICATION				
du numéro du Bulletin	du numéro de l'in- struction	de la page.	du volume.	de l'année.
Lettres recommandées non affranchies réexpédiées d'Allemagne en France.....	9	"	19	
Publication de l'Arrangement pour l'échange des lettres de valeurs déclarées entre un certain nombre de pays compris dans l'Union postale universelle. — Règlement de détail et d'ordre. — Loi portant approbation et décret d'exécution. — Instructions à ce sujet.....	11 sup.	53	194	
Vérification du poids et de l'état extérieur des lettres et des boîtes contenant des valeurs déclarées.....	13	"	332 et 333	
Espacement des timbres-poste sur les valeurs déclarées à destination de l'étranger.....	13	"	339	
Formalité de la recommandation applicable à l'enveloppe n° 212 bis pour l'envoi des valeurs à recouvrer..	13 sup.	"	368	2° 1879.
Formalité du chargement en franchise, applicable à l'enveloppe n° 214 bis pour la transmission du montant des recouvrements.....	13 sup.	58	382	
Retour à l'expéditeur des objets recommandés qui n'ont pu être distribués.....	13 sup.	"	397	
Formalité de la recommandation applicable à la carte postale double et à la carte postale simple (réponse)..	14 sup.	15	463 et 464	
Rectification au règlement de détail concernant l'échange des valeurs déclarées dans l'Union postale.....	16	"	554	
Avis au sujet des lettres de valeurs déclarées pour le Portugal, les colonies françaises, etc.....	19	"	697	
Obligation d'indiquer au recto le poids des lettres de valeurs déclarées pour l'étranger.....	20, 2° sup.	"	803	
Application de la formalité de la recommandation aux mandats-cartes pour l'intérieur. — Renseignements statistiques à fournir à ce sujet.....	21	91	6 et 7	
Traitement des objets recommandés circulant dans l'Union insuffisamment affranchis ou ne remplissant pas les conditions requises.....	25	"	403	3° 1880.
Statistique des mandats-cartes recommandés.....	25	"	405	
Lettres de valeurs déclarées pour le Portugal.....	29	"	785 et 786	
Indemnités en cas de perte d'objets recommandés dans l'Union.....	31	"	874	
Suppression de l'indication du poids des objets de correspondance recommandés à destination de l'étranger.....	33	"	19	
Distribution des chargements ou des lettres recommandées adressées aux personnes illettrées habitant les communes rurales.....	33 sup.	142	52	4° 1881.
Demandes d'avis de réception des chargements formulées postérieurement à leur dépôt.....	37	"	448	

**Chargements. (Suite.)**

Lettres recommandées non affranchies réexpédiées d'Allemagne en France.....

Publication de l'Arrangement pour l'échange des lettres de valeurs déclarées entre un certain nombre de pays compris dans l'Union postale universelle. — Règlement de détail et d'ordre. — Loi portant approbation et décret d'exécution. — Instructions à ce sujet.....

Vérification du poids et de l'état extérieur des lettres et des boîtes contenant des valeurs déclarées.....

Espacement des timbres-poste sur les valeurs déclarées à destination de l'étranger.....

Formalité de la recommandation applicable à l'enveloppe n° 212 bis pour l'envoi des valeurs à recouvrer..

Formalité du chargement en franchise, applicable à l'enveloppe n° 214 bis pour la transmission du montant des recouvrements.....

Retour à l'expéditeur des objets recommandés qui n'ont pu être distribués.....

Formalité de la recommandation applicable à la carte postale double et à la carte postale simple (réponse)..

Rectification au règlement de détail concernant l'échange des valeurs déclarées dans l'Union postale.....

Avis au sujet des lettres de valeurs déclarées pour le Portugal, les colonies françaises, etc.....

Obligation d'indiquer au recto le poids des lettres de valeurs déclarées pour l'étranger.....

Application de la formalité de la recommandation aux mandats-cartes pour l'intérieur. — Renseignements statistiques à fournir à ce sujet.....

Traitement des objets recommandés circulant dans l'Union insuffisamment affranchis ou ne remplissant pas les conditions requises.....

Statistique des mandats-cartes recommandés.....

Lettres de valeurs déclarées pour le Portugal.....

Indemnités en cas de perte d'objets recommandés dans l'Union.....

Suppression de l'indication du poids des objets de correspondance recommandés à destination de l'étranger.....

Distribution des chargements ou des lettres recommandées adressées aux personnes illettrées habitant les communes rurales.....

Demandes d'avis de réception des chargements formulées postérieurement à leur dépôt.....



**Chargements. (Suite.)**

Publication de la Convention conclue entre la France et l'Espagne concernant l'échange des lettres avec valeurs déclarées, et du règlement de détail et d'ordre y faisant suite. — Loi portant approbation et décret d'exécution de la Convention.....

Lettres de valeurs déclarées pour l'Italie.....

Lettres de valeurs déclarées pour l'Espagne.....

Objets chargés ou recommandés adressés à des destinataires momentanément absents et mis en instance en vertu des dispositions de l'article 622 de l'instruction générale. — Avis de l'existence de ces objets à déposer au domicile des destinataires.....

Avis de réception à renvoyer à l'étranger.....

Valeurs déclarées pour l'Espagne et le Portugal....

Espacement des timbres-poste sur les valeurs déclarées pour l'étranger.....

Avis de réception des envois de valeurs déclarées...

Signe de recommandation en Belgique.....

Suppression du registre n° 19.....

Décret fixant les conditions d'échange des lettres de valeurs déclarées avec la Nouvelle-Calédonie.....

Décret portant extension du service des valeurs déclarées aux bureaux français établis en Tunisie. — Instruction n° 264 y relative.....

Adoption d'un timbre de recommandation uniforme dans tout le territoire de l'Union.....

Indemnités en cas de perte d'objets recommandés...

Valeurs déclarées pour l'Italie.....

Valeurs déclarées de la Tunisie et *vice versa*.....

Mise en usage du système polygraphique pour la réception des chargements au guichet et pour l'inscription des mêmes objets sur les feuilles n° 105 dans les bureaux composés.....

Production des pièces pour obtenir la livraison de lettres ou des objets chargés ou recommandés adressés «Poste restante».....

Lettres ou objets recommandés ou chargés adressés poste restante.....

Carnets d'expédition n° 18 *quater* à remettre à certains expéditeurs.....

Inscription au registre n° 18 *bis* des lettres de convocation pour le règlement des ordres.....

Soins à donner aux valeurs déclarées boîtes.....

Avis de réception d'objets recommandés et de valeurs déclarées pour l'étranger.....

Établissement des feuilles de chargement n° 105...

INDICATION				
du numéro du Bulletin	du numéro de l'in- struction	de la page.	du volume.	de l'année.
38	166	549	4°	1881.
38	"	582		
38 sup. 4	"	616 184		
3	230	125	5°	1882.
3	"	143		
6	239	264		
6	"	295		
6	"	296		
8	"	523		
9	"	545		
16	"	707		
11 sup.	"			
12	264	734		
12	"	777		
2	"	110	6°	1883.
2	"	120		
2	"	120		
3	"	283		
3	"	286		
6	"	394		
7	290	420		
8	"	465		
8	"	466		
9	"	502		
10	"	529		

**Chargements. (Suite.)**

Décret concernant les lettres de valeurs déclarées à destination ou provenant du Tonkin. — Instruction n° 304 y relative . . . . . 14 304 650  
 Instruction n° 309. — Réexpédition des effets de commerce envoyés en fausse direction . . . . . 18 309 758  
 Décret concernant les valeurs déclarées pour la Turquie, instruction n° 313 y relative . . . . . 19 313 801  
 Espacement des timbres-poste sur les valeurs déclarées pour la France . . . . . 19 " 821  
 Décret concernant les valeurs déclarées des colonies pour la Turquie . . . . . 20 " 844  
 Participation des bureaux turcs à l'échange des lettres avec valeurs déclarées . . . . . 21 " 895  
 Valeurs déclarées pour la Turquie . . . . . 22 " 925  
 Tenue du carnet des chargements n° 19 . . . . . 23 " 987  
 Indemnités en cas de perte d'objets recommandés . . . . . 22 " 990  
 Rappel des prescriptions destinées à assurer la sécurité des valeurs confiées à la poste . . . . . 24 " 1013  
 Nomenclature des bureaux espagnols admis à l'échange des valeurs déclarées . . . . . 8 " 281  
 Modification des avis de réception n° 514 (ancien 103). — Indemnités en cas de perte d'objets recommandés . . . . . 11 " 340  
 Lettres avec valeur déclarée pour la Turquie . . . . . 5 " 298  
 Valeurs à protester venant de Belgique . . . . . 11 " 487  
 Les avis 514 doivent être frappés à l'avance des timbres horizontaux du bureau d'origine . . . . . 2 " 46  
 Suspension de l'échange des valeurs déclarées avec la Roumanie . . . . . 3 " 88  
 Transmission des avis de réception à renvoyer à l'étranger . . . . . 3 " 88  
 Suppression du système polygraphique pour l'inscription des chargements . . . . . 4 " 105  
 Valeurs déclarées pour la Turquie . . . . . 6 " 149  
 Lettres avec valeur déclarée à destination de l'Autriche-Hongrie . . . . . 7 " 211  
 Lettres chargées ou recommandées adressées en France à un souverain ou à un prince étranger . . . . . 7 " 212  
 Chargements en franchise relatifs à la notification des arrêts de la Cour des comptes ou des conseils de préfecture . . . . . 11 " 393  
 Demandes d'avis de réception se rapportant à des objets adressés primitivement à l'intérieur, puis réexpédiés à l'étranger . . . . . 12 " 528  
 Réduction du délai de conservation des registres, carnets et imprimés relatifs au service des chargements . . . . . 1 " 10

INDICATION				
du numéro du Bulletin	du numéro de l'in- struction	de la page.	du volume.	de l'année.
			7°	1884.
			8°	1885.
			9°	1886.
			10°	1887.
			11°	1888.

**Chargements. (Suite.)**

Valeurs déclarées avec le Salvador..... 2  
 Avis de réception d'objets recommandés à renvoyer à l'étranger..... 3  
 Fermeture des paquets de chargements ne renfermant absolument que des enveloppes n<sup>os</sup> 1488 et 1494 affectées au service des recouvrements..... 5  
 Refus d'admission de nouveaux procédés pour la fermeture des lettres chargées..... 9  
 Lettres de valeurs déclarées à destination ou provenant de divers établissements d'outre-mer..... 9  
 Échange de valeurs déclarées suspendu avec la Roumanie et restreint avec la Turquie..... 6  
 Responsabilité en cas de perte d'objets recommandés..... 1  
 Valeurs déclarées avec la République Argentine.... 2  
 Lettres présumées contenir des valeurs déclarées.... 3  
 Recommandations concernant l'établissement et la transmission des avis de réception n<sup>o</sup> 514..... 3  
 Jurisprudence des cours et tribunaux..... 4  
 Recouvrements sur Andrinople..... 4  
 Responsabilité en cas de perte d'objets recommandés..... 5  
 Boîtes de valeurs déclarées venant des colonies..... 5  
 Décret relatif aux lettres de valeurs déclarées à destination ou provenant des bureaux français à l'étranger..... 7  
 Lettres de valeurs déclarées pour la Turquie..... 7  
 Pièces justificatives d'identité pour la remise des chargements adressés « Poste restante »..... 7  
 Mandats et recouvrements sur l'Égypte..... 7  
 Lettres de valeurs déclarées pour Alexandrie..... 9  
 Rappel aux prescriptions réglementaires concernant l'émargement, dans les bureaux composés, du registre des objets chargés ou recommandés, à chaque transmission de l'un de ces objets..... 9  
 Réexpédition « poste restante » sur un autre bureau, des objets de correspondances chargés ou recommandés adressés primitivement « poste restante ». — Jurisprudence.. 11  
 Lettres de valeurs déclarées pour la Turquie..... 12  
 Relevé trimestriel n<sup>o</sup> 1303 des chargements et objets recommandés..... 3  
 Boîtes de valeurs déclarées pour les colonies..... 9  
 Lettres et boîtes de valeur déclarées pour les établissements français de la Côte occidentale d'Afrique..... 9  
 Lettres de valeurs déclarées pour Tanger..... 10  
 Valeurs déclarées pour Shang-Hai..... 12

**Chiffres-taxes.**

Emploi abusif..... 2  
 Modification de la couleur des chiffres-taxes à 1 franc, 2 francs et 5 francs..... 4

INDICATION				
du numéro du Bulletin	du numéro de l'instruction	de la page.	du volume,	de l'année.
2	"	21 et 29	11 <sup>e</sup>	1888.
3	"	56		
5	"	110		
9	"	301	12 <sup>e</sup>	1889.
9	384	297		
6	"	452		
1	"	339		
2	"	344		
3	392	427		
3	"	432		
4	"	588	13 <sup>e</sup>	1890.
4	"	598		
5	"	619		
5	"	619		
7	"	742		
7	"	742		
7	"	749		
7	"	749	14 <sup>e</sup>	1891.
9	"	922		
9	"	925		
11	402	996		
12	"	1065		
3	"	132		
9	"	527		
9	"	528	6 <sup>e</sup>	1883.
10	"	579		
12	"	655		
2	"	121	6 <sup>e</sup>	1883.
4	"	313		

INDICATION				
du numéro du Bulletin	du numéro de l'in- struction	de la page.	du volume.	de l'année.
Suppression du chiffre-taxe de 20 centimes.....	4	105	10°	1887.
Suppression du chiffre-taxe de 40 centimes.....	6	149		
Suppression du chiffre-taxe de 2 francs.....	6	144	11°	1888.
<b>Circulaires du Directeur général.</b>				
Circulaires aux directeurs et chefs de service de l'Administration.....	8	221	10°	1887.
Circulaire relative à l'application des dispositions de l'arrêté concernant les tableaux d'avancement des agents des services extérieurs.....	9 sup.	293		
Circulaire relative à la publication des tableaux d'avancement.....	11 sup.	405		
Circulaire relative au tableau d'avancement des services extérieurs.....	5	100	11°	1888.
Circulaire au sujet des attributions des divers bureaux de l'administration centrale en matière de téléphonie..	5	105		
Circulaire relative à l'exécution du décret concernant l'établissement de conducteurs électriques d'éclairage et de transport de force.....	6	125		
Circulaire aux directeurs. — Avance à faire par les receveurs des frais de remplacement des sous-agents éloignés de leurs fonctions pour cause de maladie dûment constatée.....	7	159		
Circulaire aux directeurs au sujet du renouvellement de la liste générale des candidats à la médaille d'honneur.	7	289		
Circulaire aux directeurs, relative aux fonctionnaires de l'ancien service technique.....	10	311		
Circulaire relative au 3° tableau d'avancement.....	1	10		
Circulaire relative au service téléphonique.....	1	37		
Circulaire relative à la remise du matériel de la télégraphie militaire au service du génie.....	4	310		
Circulaire relative à la comptabilité des abonnements aux réseaux téléphoniques.....	9	554		
Circulaire relative aux publications électorales.....	9	556		
Circulaire concernant la suppression des deuxièmes levées des boîtes rurales, les dimanches et les jours fériés.....	9	557		
Circulaire relative à l'application du nouveau contrat d'abonnement aux réseaux téléphoniques.....	10	584	13°	1890.
Circulaire relative aux lettres présumées contenir des valeurs. — Signes extérieurs devant entraîner le chargement d'office.....	3	392 427		

**Chiffres-taxes. (Suite.)**

Suppression du chiffre-taxe de 20 centimes.....  
 Suppression du chiffre-taxe de 40 centimes.....  
 Suppression du chiffre-taxe de 2 francs.....

**Circulaires du Directeur général.**

Circulaires aux directeurs et chefs de service de l'Administration.....  
 Circulaire relative à l'application des dispositions de l'arrêté concernant les tableaux d'avancement des agents des services extérieurs.....  
 Circulaire relative à la publication des tableaux d'avancement.....  
 Circulaire relative au tableau d'avancement des services extérieurs.....  
 Circulaire au sujet des attributions des divers bureaux de l'administration centrale en matière de téléphonie..  
 Circulaire relative à l'exécution du décret concernant l'établissement de conducteurs électriques d'éclairage et de transport de force.....  
 Circulaire aux directeurs. — Avance à faire par les receveurs des frais de remplacement des sous-agents éloignés de leurs fonctions pour cause de maladie dûment constatée.....  
 Circulaire aux directeurs au sujet du renouvellement de la liste générale des candidats à la médaille d'honneur.  
 Circulaire aux directeurs, relative aux fonctionnaires de l'ancien service technique.....  
 Circulaire relative au 3° tableau d'avancement.....  
 Circulaire relative au service téléphonique.....  
 Circulaire relative à la remise du matériel de la télégraphie militaire au service du génie.....  
 Circulaire relative à la comptabilité des abonnements aux réseaux téléphoniques.....  
 Circulaire relative aux publications électorales.....  
 Circulaire concernant la suppression des deuxièmes levées des boîtes rurales, les dimanches et les jours fériés.....  
 Circulaire relative à l'application du nouveau contrat d'abonnement aux réseaux téléphoniques.....  
 Circulaire relative aux lettres présumées contenir des valeurs. — Signes extérieurs devant entraîner le chargement d'office.....

**Circulaires du Directeur général. (Suite.)**

Instruction concernant la création de succursales de plein exercice de la Caisse nationale d'épargne . . . . .

Instruction relative à la mise en service d'une nouvelle formule de mandats. . . . .

Circulaire relative à la vérification des sacs de facteurs en cours de tournée. . . . .

Circulaire concernant la participation des courriers de la poste au transport et à la distribution des colis postaux. . . . .

Circulaire relative à la création et à l'organisation de l'inspection générale des postes et des télégraphes. . . . .

Circulaire relative à des renseignements statistiques sur le service télégraphique. . . . .

Instruction n° 395 relative aux opérations de comptabilité à effectuer dans les bureaux exclusivement télégraphiques de l'État, gérés par des receveurs. . . . .

Note-circulaire relative à la création d'une formule n° 984 bis. — Recherche et réparation des dérangements. . . . .

Lettre-circulaire relative à une demande de réduction du prix des places en chemin de fer . . . . .

Circulaire relative à la fermeture des guichets postaux à 6 heures du soir, les dimanches et jours fériés . . . . .

Circulaire relative aux conditions d'admission des employés des postes et des télégraphes au concours pour l'emploi d'inspecteur de 4<sup>e</sup> classe des finances. . . . .

Note-circulaire relative à l'obligation pour les communes de pourvoir aux frais de distribution dans le lieu d'arrivée. . . . .

Instruction n° 406. — Création d'un registre à souche n° 1288 et d'un bordecau n° 1289. — Affranchissement en numéraire. . . . .

Circulaire relative à la vaccination des agents en activité et aux certificats de vaccination à réclamer aux postulants . . . . .

Instruction n° 407. — Service des recouvrements. . . . .

Instruction n° 408. — Comptabilités des surtaxes téléphoniques dans les gares de chemins de fer ouvertes à la télégraphie privée. . . . .

Affranchissement en numéraire. — Complément à l'instruction n° 406 . . . . .

Circulaire concernant le paiement des mandats postaux à domicile . . . . .

Instruction n° 409. — Avis de paiement des mandats télégraphiques sur la demande des envoyeurs. . . . .

Instruction n° 410. — Reversements de fonds sur les dépenses des ministères . . . . .

INDICATION				
du numéro du Bulletin	du numéro de l'instruction	de la page.	du volume.	de l'année.
4	68	576		
5	394	605		
5	"	611		
6	"	660		
6	"	733		
2 <sup>o</sup> sup.	"			
7	"	758	13 <sup>o</sup>	1890.
7	395	765		
8	"	880		
11	"	987		
11	"	988		
4	"	219		
4	"	247		
4	406	255		
5	"	302		
5	407	306	14 <sup>o</sup>	1891.
5	408	308		
6	"	448		
7	"	461		
7	409	466		
8	410	510		

**Circulaires du Directeur général. (Suite.)**

INDICATION				
du numéro du Bulletin	du numéro de l'in- struction	de la page.	du volume.	de l'année.
Instruction n° 411. — Paiement des mandats-cartes français et internationaux au domicile des destinataires, dans les communes rurales.....	9	411	544	
Circulaire n° 95 relative aux demandes de répétition se rapportant à des télégrammes transmis par la voie des câbles sous-marins.....	11	"	592	
Circulaire n° 96 relative à l'instruction des enquêtes provoquées par les réclamations du public.....	11	"	593	
Instruction n° 412 modifiant les conditions auxquelles les receveurs de bureaux simples peuvent obtenir la création d'un emploi de commis auxiliaire contre diminution ou suppression de l'abonnement de frais d'aide.	11	412	600	
Instruction n° 413. — Règlement concernant la comptabilité des provisions déposées par les concessionnaires de lignes d'intérêt privé, comme garantie des taxes télégraphiques et des surtaxes téléphoniques....	11	413	615	14° 1891.
Instruction n° 414. — Suppression du rôle de départ n° 663 des télégrammes.....	11	414	621	
Circulaire du 21 décembre 1891 relative aux attributions des ingénieurs et inspecteurs des départements et à la fixation des frais de déplacement alloués à ces fonctionnaires.....	11 sup.	"	631	
Règlement du 18 décembre 1891 sur l'inspection du service postal.....	11 sup.	"	631	
Règlement du 18 décembre 1891 sur l'instruction du service électrique.....	11 sup.	"	634	
Instruction n° 415 relative au recouvrement des frais d'entretien et des droits d'usage de lignes d'intérêt privé.....	12	415	695	
<b>Colis postaux</b> .....	36 sup.	159	285	
Règlement concernant l'exécution, par les chemins de fer de l'Etat, de l'Est, du Midi, du Nord d'Orléans, de l'Ouest et de Paris-Lyon-Méditerranée, du service des colis postaux.....	36 sup.	"	293	
Décrets, arrangements, lois et conventions concernant les colis postaux, et règlement de détail et d'ordre et annexes.....	36 sup. 39 sup.	"	310	4° 1881.
Extension du service des colis postaux à la Corse, à l'Algérie, à la Tunisie et aux colonies et établissements français desservis par les paquebots-poste français.....	39 sup.	"	683	
Suppression des limites de volume et de dimension imposées aux colis postaux et application aux mêmes colis du régime de l'envoi contre remboursement.....	40 sup.	186	884	

**Colis postaux. (Suite.)**

Règlement concernant la suppression des limites de dimension et de volume imposées aux colis postaux, et l'application aux mêmes colis du régime de l'envoi contre remboursement, sur les chemins de fer de l'État, de l'Est, du Midi, du Nord, d'Orléans, de l'Ouest et de Paris-Lyon-Méditerranée.....

Annexe n° 1. — Avis d'arrivée d'un colis postal.....

Annexe n° 2. — Loi du 25 juillet 1881.....

Annexe n° 3. — Convention concernant l'application aux colis postaux du régime de l'envoi contre remboursement et la suppression des limites de volume et de dimension imposées aux mêmes colis sur les réseaux des compagnies de chemins de fer signataires de la Convention du 2 novembre 1880.....

Annexe n° 4. — Décret portant suppression, dans le service intérieur continental, des limites de volume et de dimension imposées aux colis postaux, et application aux mêmes colis du régime de l'envoi contre remboursement.....

Décret portant fixation des taxes et conditions applicables dans le service colonial aux colis postaux originaires ou à destination des colonies françaises desservies par les paquebots-poste français.....

Extension du service des colis postaux à l'intérieur de la Corse et à divers pays étrangers.....

Convention, arrangements et décrets relatifs à l'extension du service des colis postaux. (Voir CONVENTIONS et DÉCRETS.).....

Tableau indiquant les taxes à percevoir sur les colis postaux de ou pour l'intérieur de la Corse.....

Tableau indiquant les taxes à percevoir en France, en Corse, en Algérie, en Tunisie et aux colonies françaises pour l'affranchissement des colis postaux à destination des pays étrangers.....

Ouverture du service des colis postaux à l'intérieur de Paris. — Règlement, convention et décret à ce sujet ..

Livraison à domicile, dans les ports de la France continentale, de l'Algérie et de la Tunisie, des colis postaux transportés par les paquebots-poste français (avec décrets et tableau annexes).....

Décret portant extension du service des colis postaux dans les rapports de la France (y compris la Corse et l'Algérie) et de la Tunisie avec les Pays-Bas.....

Décret portant fixation des taxes et conditions applicables dans le service colonial aux colis postaux à destination des Pays-Bas.....

INDICATION				
du numéro du Bulletin	du numéro de l'instruction	de la page.	du volume.	de l'année.
40 sup.	"	888		
40 sup.	"	893 et 894		
40 sup.	"	895 et 896		
40 sup.	"	896		
40 sup.	"	898		
40 sup.	"	901 et 906	4°	1881.
41 sup.	192	983		
41 sup.	"	"		
41 sup.	192	989		
41 sup.	192	995		
2°sup	197	1127		
43 sup.	"	1511		
3	"	95		
3	"	96	5°	1882.

**Colis postaux. (Suite.)**

Traitement des colis postaux franco-allemands renfermant des lettres ou notes ayant le caractère de correspondance.....

Extension du service des colis postaux dans les relations avec les Pays-Bas. — Tableau indiquant les taxes à percevoir en France, en Corse, en Algérie, en Tunisie et aux colonies françaises, pour l'affranchissement des colis postaux à destination des Pays-Bas. — Annexe au tableau A inséré au Bulletin n° 43 supplémentaire de novembre 1881, page 1517.....

Expédition et dimensions des colis postaux dans les relations internationales.....

Instruction relative à l'ouverture du service des colis postaux entre la France et le Portugal.....

Instruction fixant la date d'ouverture du service des colis postaux entre la France et le Portugal.....

Instruction et décret relatifs à l'extension du service des colis postaux à la Nouvelle-Calédonie.....

Décret étendant le service des colis postaux aux relations de la France avec les îles Açores et de Madère. — Instruction y relative.....

Traitement des colis postaux renfermant des lettres ou notes ayant le caractère de correspondance.....

Décret portant fixation des taxes applicables, dans le service colonial, aux colis postaux provenant ou à destination de la Nouvelle-Calédonie.....

Décret fixant les taxes applicables, dans le service colonial, aux colis postaux à destination des îles Açores et de Madère.....

Décret étendant le service des colis postaux aux colonies françaises de Sainte-Marie de Madagascar, de Mayotte et de Nossi-Bé.....

Décret fixant les taxes et conditions applicables dans le service colonial aux colis postaux provenant ou à destination des colonies de Sainte-Marie de Madagascar, de Mayotte et de Nossi-Bé. — Instruction n° 269 y relative.

Décret étendant le service des colis postaux aux relations de la France avec les Antilles danoises.....

Décret portant fixation des taxes et conditions applicables dans le service colonial aux colis postaux à destination des Antilles danoises. — Instruction y relative.

Décret étendant la suppression des limites de volume et de dimension aux colis postaux provenant ou à destination des ports de la Corse.....

INDICATION				
du numéro du Bulletin	du numéro de l'in- struction	de la page.	du volume.	de l'année.
	3	228	120	
	3	223	130	
	6	238	259	
	8	247	446	
	9	"	536	
	10	255	572	5 <sup>e</sup> 1882.
	11 sup.	261	683	
	11 sup.	262	700	
	12	266	773	
	12	"	762	
	12	"	767	
	2	"	67	
	2	269	68	
	4	"	298	6 <sup>e</sup> 1883.
	4	275	300	
	8	292	437	



**Colis postaux. (Suite.)**

Décret étendant le régime de l'envoi contre remboursement aux colis postaux circulant à l'intérieur de la Corse ou échangés entre la France et la Corse. — Convention et instruction y relatives.....

Décret portant modification de la taxe des colis postaux expédiés de certaines colonies françaises à Alexandrie d'Égypte par la voie d'Italie.....

Décret portant modification de la taxe des colis postaux expédiés à Alexandrie d'Égypte par la voie d'Italie.....

Décret étendant le service des colis postaux aux relations avec le Tonkin.....

Décret portant fixation des taxes et conditions applicables, dans le service colonial, aux colis postaux provenant ou à destination du Tonkin.....

Décret étendant le service des colis postaux aux relations de la France avec Massouah.....

Extension du service des colis postaux aux relations avec Massouah.....

Décret étendant le service des colis postaux aux relations avec l'Annam.....

Décret portant fixation des taxes et conditions applicables dans le service colonial aux colis postaux provenant ou à destination de l'Annam.....

Décret étendant le service des colis postaux aux relations de la France avec l'Espagne.....

Décret portant fixation des taxes et conditions applicables dans le service colonial aux colis postaux provenant ou à destination de l'Espagne.....

Instruction n° 329. — Extension du service des colis postaux aux relations avec l'Espagne.....

Extension du service des colis postaux aux relations avec l'Annam.....

Circulaire relative au transport des colis postaux par les courriers d'entreprise.....

Instruction n° 341. — Convention des colis postaux. Décret d'exécution (France). Décret d'exécution (colonies)

Circulaire relative à la responsabilité des entrepreneurs chargés du transport des colis postaux.....

Suspension de l'échange des colis postaux avec la Roumanie.....

Ouverture de la voie d'Espagne au transit des colis postaux à destination du Portugal, des Açores et de Madère.....

Colis postaux avec la République Argentine.....

Idem.....

INDICATION				
du numéro du Bulletin	du numéro de l'in- struction	de la page.	du volume.	de l'année.
8	293	438	6°	1883.
13	"	597	7°	1884.
13	"	598		
21	"	888		
21	"	896		
22	"	916	8°	1885.
4	"	151		
4	"	160		
6	"	187		
6	"	188		
6	"	193		
7	"	235		
6	329	193		
6	"	228		
1	"	4		
3	341	158	9°	1886.
8	"	400	10°	1887.
3	"	88		
4	"	97		
6	"	141		
7	"	205		

**Colis postaux. (Suite.)**

Colis postaux avec le bureau français de Shang-Haï.. 7  
*Idem*..... 7  
 Décret relatif à l'échange des colis postaux sans déclaration de valeur entre la France et la Grande-Bretagne. — Convention et règlement..... 9  
 Décret portant extension du service des colis postaux aux relations avec le Royaume-Uni de la Grande-Bretagne et d'Irlande..... 9  
 Décret portant fixation des taxes et conditions applicables dans le service colonial, dans les bureaux français établis en Turquie et à Shang-Haï ainsi qu'à l'agence maritime de Tripoli, de Barbarie, aux colis postaux échangés avec la Grande-Bretagne..... 9  
 Instruction n° 355. — Service des colis postaux entre la France continentale, la Corse, l'Algérie, la Tunisie, les bureaux français et les colonies ou établissements français, d'une part, et le Royaume-Uni de la Grande-Bretagne et d'Irlande, d'autre part..... 9  
 Tableaux des taxes à percevoir pour l'affranchissement des colis postaux à destination de la Grande-Bretagne. Taxes et conditions applicables aux colis postaux pour la Turquie (voie de Trieste), Diégo-Suarez, Massouah, Cameroun, le Congo, la Grèce et l'île de Malte..... 9  
 Instruction n° 356 y relative..... 9  
 Tableau des taxes y relatives..... 9  
 Modification des conditions et taxes applicables aux colis postaux pour la Grande-Bretagne et la Grèce.... 10  
 Instruction n° 358 y relative..... 10  
 Colis postaux pour Jersey et Guernesey..... 3  
 Colis postaux pour l'intérieur de la Corse..... 4  
 Arrangement y relatif..... 4  
 Arrangement additionnel aux conventions des 3 septembre 1881 et 10 juillet 1883 y relatif..... 4  
 Expédition de colis postaux..... 4  
 Décret portant fixation des taxes et conditions applicables aux colis postaux échangés avec le Chili par la voie de Belgique ou d'Allemagne..... 5  
 Colis postaux avec la Roumanie, le Salvador et Togo. Décret modifiant l'article 2 du décret du 19 avril 1881 Délais de conservation des bulletins d'expédition des colis postaux..... 12  
 Extension du service des colis postaux aux relations avec l'île Maurice..... 3  
 Colis postaux avec Tahiti, Hélioland et l'Uruguay.. Taxes applicables aux colis postaux de ou pour Mayotte, Nossi-Bé, Diégo-Suarez, Sainte-Marie de Madagascar, Massouah et Assab..... 8

INDICATION				
du numéro du Bulletin	du numéro de l'instruction	de la page.	du volume.	de l'année.
7	"	189		
7	"	204		
9	"	230		
9	"	248		
9	"	249		
9	355	250	10°	1887.
9	"	252		
9	"	257		
9	356	260		
9	"	261		
10	"	373		
10	358	374		
3	"	56		
4	366	73		
4	"	74		
4	"	75		
4	"	82		
5	"	102 et 111	11°	1888.
6	369	133		
12	"	374		
12	"	380		
3	"	183		
8	"	498		
8	"	498 et 519	12°	1889.

**Colis postaux. (Suite.)**

Colis postaux avec Malte..... 9  
 Extension du service des colis postaux à l'île de Malte et à Obock..... 11  
 Extension du service des colis postaux aux relations avec le Gabon, le Congo français et avec les îles Seychelles..... 2  
 Décret portant extension du service des colis postaux..... 5  
 Extension du service des colis postaux..... 5  
 Exécution du service des colis postaux en Corse.... 5  
 Circulaire concernant la participation des courriers de la poste au transport et à la distribution des colis postaux..... 6  
 Décret portant : 1° Extension du service des colis postaux aux relations avec la Grèce et avec les établissements français à Madagascar; 2° Réduction de la taxe des colis postaux à destination de l'île d'Héligoland. 8  
 Décret portant extension du service des colis postaux aux relations avec les colonies anglaises et les pays étrangers auxquels l'Office anglais peut servir d'intermédiaire..... 8  
 Instruction n° 396. — Ouverture du service des colis postaux de Paris pour Paris..... 8  
 Extension du service des colis postaux à la Grèce, à Madagascar, aux colonies anglaises..... 8  
 Addition au bulletin mensuel n° 8 d'août 1890. (Extension du service des colis postaux.)..... 9  
 Décret du 22 décembre 1890 portant réduction des taxes applicables aux colis postaux à destination de la colonie anglaise de Natal. — Note y relative..... 12  
 Décret portant extension du service des colis postaux à l'agence maritime française de Tanger (Maroc)..... 2  
 Taxe des colis postaux à destination de Tanger..... 2  
 Jurisprudence. — Colis postaux. — Livraison tardive. — Dommages-intérêts..... 3  
 Décret du 10 octobre 1890 portant exécution de la convention conclue entre la France et la Colombie, pour l'échange des colis postaux sans déclaration de valeur entre la France et la Colombie..... 4  
 Convention du 14 mai 1890 concernant l'échange des colis postaux, sans déclaration de valeur, entre la France et la Colombie..... 4  
 Décret portant extension du service des colis postaux aux relations directes avec la Colombie. — Instruction y relative. — Tableau des taxes..... 4  
 Décret du 6 octobre 1890, convention du 8 mai 1890 et règlement relatifs à l'échange des colis postaux sans déclaration de valeur entre la France et l'île de Chypre. 5

INDICATION				
du numéro du Bulletin	du numéro de l'instruction	de la page.	du volume.	de l'année.
9	"	546	12°	1889.
11	"	623		
2	"	346		
5	"	608		
5	"	621		
5	"	630		
6	"	660	13°	1890.
8	"	806		
8	"	811		
8	396	842		
8	"	850		
9	"	923		
12	"	1051		
2	"	52		
2	"	61		
3	"	124		
4	"	220	14°	1891.
4	"	220		
4	"	235		
5	"	268		

INDICATION						
du numéro du Bulletin	du numéro de l'in- struction	de la page.	du volume.	de l'année.		
<b>Colls postaux. (Suite.)</b>						
Décret du 26 mai 1891 portant : 1° extension du service des colis postaux aux relations avec l'île de Chypre; 2° réduction de la taxe des colis postaux à destination du cap de Bonne-Espérance, du Bechuanland anglais, de l'État libre d'Orange et du Transvaal. — Instruction et tableaux y relatifs.....						
5	"	284	14°	1891.		
Décret du 28 décembre 1891 portant : 1° extension du service des colis postaux aux relations avec les Nouvelles-Hébrides; 2° réduction de la taxe des colis postaux pour Terre-Neuve.....						
12	"	640				
Extension du service des colis postaux aux Nouvelles-Hébrides. — Réduction de taxe pour les colis postaux à destination de Terre-Neuve.....						
12	"	604				
<b>Commission consultative et Comités techniques des postes et des télégraphes.</b>						
Arrêté instituant une commission consultative des postes et des télégraphes.....						
9	"	295	10°	1887.		
sup.	"	296				
Arrêté nommant les membres de la commission consultative.....						
9	"	296				
Arrêté nommant des membres de la commission consultative.....						
2	"	22	11°	1888.		
Rapport et décret relatifs à la création d'une commission consultative des postes et télégraphes.....						
9	"	545	12°	1889.		
Arrêté instituant une commission consultative des postes et télégraphes.....						
10	"	583				
Arrêté du 13 janvier 1891 relatif à la constitution des comités techniques électrique et postal.....						
1	"	2				
Nomination des secrétaires adjoints des comités techniques électrique et postal.....						
1	"	4	14°	1891.		
Décret du 10 mars 1891 et arrêté ministériel du 11 mars 1891 relatifs à l'institution et à la constitution d'une Commission consultative des postes et des télégraphes						
3	"	116				
<b>Communes. (Voir MUNICIPALITÉS.)</b>						
<b>Communications postales. (Voir aussi CORRESPONDANCES. — CORRESPONDANCES ÉTRANGÈRES. — SERVICE POSTAL.)</b>						
<b>Communications télégraphiques. (Voir aussi LIGNES TÉLÉGRAPHIQUES.)</b>						
Moyens de remédier à l'insuffisance des communications télégraphiques.....						
1	2	21	1°	1878.		
Décision ministérielle fixant le droit à percevoir pour l'usage des communications télégraphiques d'intérêt privé destinées à la transmission de l'heure à des horloges publiques.....						
36	"	225	4°	1881.		

INDICATION				
du numéro du Bulletin	du numéro de l'in- struction	de la page.	du volume.	de l'année.
<b>Communications télégraphiques. (Suite.)</b>				
Conditions d'établissement de communications électriques entre les bureaux secondaires municipaux et les gares. . . . .	42, } 3 <sup>e</sup> sup. }	201	1455	4 <sup>e</sup> 1881.
Conditions auxquelles les compagnies de chemins de fer sont autorisées à établir et à utiliser les communications télégraphiques et téléphoniques nécessaires à leur exploitation. . . . .	4	"	94	10 <sup>e</sup> 1887.
Arrêté ministériel du 16 octobre 1891 réglant diverses relations de l'Administration des postes et des télégraphes avec les Compagnies de chemins de fer. . . . .	10	"	563	14 <sup>e</sup> 1891.
<b>Communications télégraphiques internationales.</b>				
	33	"	14 et 15	4 <sup>e</sup> 1881.
	34	"	99	
	35	"	165	
	36	"	226 et 227	
	37	"	452	
	38	"	577	
	39	"	642 et 643	
Rétablissement et interruptions des lignes télégraphiques internationales. . . . .	40	"	818	
	41	"	949	
	42	"	1072 et 1073	
	43	"	1478	
	44	"	1556	
	3	"	135	
	5	"	235	
	6	"	281	
<b>Communications téléphoniques. (Voir aussi Téléphones.)</b>				
Avis relatif aux autorisations d'établissement de communications téléphoniques. . . . .	17	"	585	4 <sup>e</sup> 1881.
Décision ministérielle relative aux droits d'usage des communications téléphoniques établies par les compagnies de chemins de fer. . . . .	42	"	1071	
Conditions auxquelles les compagnies de chemins de fer sont autorisées à établir et à utiliser les communications télégraphiques et téléphoniques nécessaires à leur exploitation. . . . .	4	"	94	10 <sup>e</sup> 1887.
<b>Comptabilité. (Voir CRÉDITS, DÉPENSES et EXERCICES.)</b>				
Constitution et attributions de la division de la comptabilité. . . . .	1	"	13	1 <sup>er</sup> 1878.
Recommandations relatives à la rédaction et à la transmission des documents de comptabilité. . . . .	19	79	677 et 678	2 <sup>e</sup> 1879.

**INDICATION**

**Comptabilité. (Suite.)**

Rappel aux dispositions de l'article 1455 de l'Instruction générale concernant la confection des paquets de pièces de comptabilité. ....

20 " 775 2° 1879.

Recommandation au sujet de l'envoi des pièces de comptabilité mensuelle.....

10 256 583 5° 1882.

**Comptabilité-deniers.**

Pièces de comptabilité des dépenses du service télégraphique à transmettre mensuellement.....

3 " 168 et 169

Budgets, devis, liquidation et mandatement des dépenses, avances aux services publics.....

5 sup. 30 303 1° 1878,

Réformes apportées à la comptabilité télégraphique.....

7, 2° sup. 39 424

Date d'envoi des comptes mensuels du produit des dépêches télégraphiques.....

9 " 24 2° 1879.

Modifications à la tenue du livre journal de caisse et des sommiers de recettes et de dépenses.....

19 78 668  
31, 2° sup. " 978 et 979

Modifications apportées à la comptabilité mensuelle. — Nouvelle classification des recettes. — Budgets sur ressources extraordinaires et sur ressources spéciales. — Prolongation des délais pour l'envoi de la comptabilité. — Création et suppression de formules.....

24 101 287

Mise à exécution du règlement en date du 15 octobre 1880, sur la comptabilité des dépenses du Ministère des postes et des télégraphes.....

31, 2° sup. 129 906 3° 1880.

Mode de contrôle, de liquidation, d'ordonnancement et de paiement des indemnités allouées pour travaux supplémentaires et de nuit dans les diverses catégories de bureaux télégraphiques.....

31, 2° sup. 130 915

Mode de contrôle, de liquidation, d'ordonnancement et de paiement des dépenses de la télégraphie privée, avec annexes.....

31, 2° sup. 131 951

Application du règlement sur la comptabilité du Ministère des postes et des télégraphes. — Dépenses du service technique.....

32 132 992

Établissement des situations n° 800 B.....

35 152 157 4° 1881.

Comptes télégraphiques internationaux. — Participation des stations en relation directe avec l'étranger à l'établissement de ces comptes.....

1 225 15

Généralisation de l'emploi des chiffres-taxes. Modification dans les écritures de caisse.....

3 229 121 5° 1882.

Dispositions relatives à l'application des articles 59, 60, 127 et 130 du règlement du 15 octobre 1880.....

7 244 308

**Comptabilité-deniers. (Suite.)**

Suppression du bordereau C bis (316 bis) relatif à la comptabilité et au mouvement des télégrammes taxés. 9

Règlement concernant les comptes ouverts dans les bureaux télégraphiques..... 6 286

Contrôle des mouvements de fonds..... 10

Annotations au Bulletin mensuel n° 11 de novembre 1882. — Instruction n° 257..... 11

Création d'un bordereau des valeurs existant en caisse et d'une situation des écritures à la date du 15 de chaque mois, au soir..... 20

Instruction n° 322. — Réduction du format des journaux A<sup>1</sup>. — Création d'un carnet de récépissés A<sup>1v</sup>. — Modifications apportées aux états D, O et O bis et au registre D..... 23 322

Modification des sommiers de recettes et de dépenses. 23

Décision ministérielle relative aux remises sur les recettes télégraphiques..... 1

Justifications à donner sur le livre journal de caisse des réserves de numéraire excédant le maximum réglementaire..... 5

Obligation d'appliquer les timbres horizontaux sur les formules n° 1114 et 1118 dès leur arrivée au bureau..... 5

Recommandation aux chefs de service de contrôler les avis de recettes des comptables et de transmettre les avis récapitulatifs dans les délais réglementaires..... 10

Instruction n° 347. — Comptabilité des avances de frais de poursuites et d'instances..... 11 347

Comptabilité des frais de poursuites et d'instances. — Exécution de l'instruction n° 347..... 12 529

Modifications apportées aux avis de recettes de mois et de quinzaine..... 1 36

Circulaire relative au recouvrement des suppléments de droits d'enregistrement..... 7 217

Suppression des avis n° 1277 et 1278 concernant les recettes des quinze premiers jours de chaque mois..... 7 223

Suppression de la formule n° 1277..... 10 385

Demandes de fonds de subvention..... 12 532

Comptabilité des remises allouées aux agents sur les recouvrements des valeurs..... 12 532

Imputation, classification et recouvrement de contributions applicables aux dépenses du service postal et télégraphique..... 1 14

Mandatement de diverses allocations en cas de mutation de personnel..... 10 375 328

11 376 354

INDICATION				
du numéro du Bulletin	du numéro de l'in- struction	de la page	du volume.	de l'année.
	"	554	5°	1882.
	286	385	6°	1883.
	"	520		
	"	548	7°	1884.
	"	859		
	322	966		
	"	988	8°	1885.
	"	11		
	"	183		
	"	183		
	"	594	5°	1882.
	347	466	9°	1886.
	"	529		
	"	36	10°	1887.
	"	217		
	"	223		
	"	385		
	"	532	11°	1888.
	"	532		
	"	14		
	375	328	11°	1888.
	376	354		

**Comptabilité-deniers. (Suite.)**

Instruction relative aux opérations de comptabilité à effectuer dans les bureaux exclusivement télégraphiques de l'État, gérés par des receveurs.....

Instruction relative aux règles à suivre pour le cas où, dans une recette, les non-values ne peuvent, en fin de mois, être déduites du produit brut au dépouillement n° 1261 (ancien 30) et au compte n° 1271 (ancien 25).....

Erratum au bulletin mensuel n° 7 de juillet 1890. — Rédaction du bordereau mensuel.....

Instruction n° 398 concernant la comptabilité des bureaux téléphoniques municipaux et la constatation, dans les écritures, de la surtaxe téléphonique créée par le décret du 9 juillet 1890.....

Instruction n° 401 relative à la comptabilité des bureaux téléphoniques municipaux.....

Perception des avances faites par les communes pour l'établissement des bureaux téléphoniques municipaux.....

Décret du 31 décembre 1890 relatif à l'organisation de la comptabilité du service des téléphones.....

Instruction sur le service et la comptabilité de l'agent comptable des téléphones.....

Modification du bordereau n° 1206.....

Circulaire du 30 décembre 1890. — Séparation des dépenses des services des télégraphes et des téléphones.....

Relevé trimestriel n° 1303 des chargements et objets recommandés.....

Instruction n° 408. — Comptabilités des surtaxes téléphoniques dans les gares de chemin de fer ouvertes à la télégraphie privée.....

Application de la circulaire du 30 décembre 1890. — Avances du service télégraphique au service téléphonique et réciproquement.....

Établissement des comptes télégraphiques internationaux. — Complément à l'instruction n° 225.....

Instruction n° 410. — Reversements de fonds sur les dépenses des ministères.....

Paiement de traitements ou émoluments dans le courant d'un mois.....

Modifications apportées à la comptabilité téléphonique.....

Instruction n° 413. — Règlement concernant la comptabilité des provisions déposées par les concessionnaires de lignes d'intérêt privé comme garantie des taxes télégraphiques et des surtaxes téléphoniques....

Statistique annuelle des recouvrements.....

INDICATION				
du numéro du Bulletin	du numéro de l'in- struction	de la page.	du volume.	de l'année.
7	395	765		
8	397	887		
8	395	888		
8 sup.	398	911	13°	1890.
9	401	942		
11	"	989		
11 sup.	"	1011		
11 sup.	"	1014		
12	"	1088		
1	"	31		
3	"	132		
5	408	308		
7	"	465		
7	"	490	14°	1891.
8	410	510		
9	"	544		
11	"	597		
11	413	615		
11	"	623		



**Comptabilité-deniers. (Suite.)**

Circulaire n° 41, du 5 décembre 1891, relative à la clôture de l'exercice 1891.....

Instruction n° 415 relative au recouvrement des frais d'entretien et des droits d'usage de lignes d'intérêt privé.....

Règles à suivre en matière de comptabilité téléphonique.....

**Comptabilité-matières.**

Le service de l'exploitation est responsable de son matériel. — Inventaires généraux, mouvements, carnets. — Compte rendu annuel.....

Avis au sujet de la production des comptes régionaux et départementaux.....

Circulaire relative à la comptabilité-matières.....

Suppression de formules relatives à la comptabilité-matières des timbres-poste.....

Instruction n° 346. — Comptabilité-matières des formules de mandats.....

Note-circulaire sur les états d'avances.....

Mode d'envoi des états de comptabilité-matières n° 1541 auxquels ne sont pas annexées des formules de mandats annulées.....

Circulaire du 30 décembre 1890. — Séparation des dépenses des services des télégraphes et des téléphones.

Application de la circulaire du 30 décembre 1890.

— Avances du service télégraphique au service téléphonique et réciproquement.....

**Comptabilité publique.**

Extrait du règlement sur la comptabilité publique du 26 décembre 1866, à l'usage des receveurs principaux.

Prolongation des délais accordés pour l'envoi au Ministère des finances (Direction générale de la comptabilité publique) du bordereau n° 12 bis.....

Circulaire de la Direction générale de la comptabilité publique sur une nouvelle classification des produits des postes et des produits des télégraphes.....

Payement de dépenses publiques par les receveurs des postes pour le compte des trésoriers-payeurs généraux et par délégation de ces comptables, dans les localités où il n'existe pas de percepteur.....

Encaissement par les comptables des droits de poste recouverts pour le compte du Ministère par les agents des diverses régies financières.....

INDICATION				
du numéro du Bulletin	du numéro de l'instruction	de la page.	du volume.	de l'année.
12	"	648	14 <sup>e</sup>	1891.
12	415	695		
12, 2 <sup>e</sup> sup.	"	759		
5 sup.	30	301 et 302	1 <sup>er</sup>	1878.
37	"	453	4 <sup>e</sup>	1881.
11 sup.	"	712	5 <sup>e</sup>	1882.
1	"	9	9 <sup>e</sup>	1886.
11	346	462		
12	"	528	10 <sup>e</sup>	1887.
5	"	120	11 <sup>e</sup>	1888.
1	"	31	14 <sup>e</sup>	1891.
7	"	465		
1	"	29	1 <sup>er</sup>	1878.
7, 3 <sup>e</sup> sup.	"	437		
24	101	288		
24	"	293	3 <sup>e</sup>	1880.
31, 2 <sup>e</sup> sup.	"	980 et 981		
32	135	1002		

INDICATION						
du numéro du Bulletin	du numéro de l'instruction	de la page.	du volume.	de l'année.		
36	"	229 et 230	4°	1881.		
3	232	128	}			
5	"	235				
9	253	548			5°	1882.
9	"	553				
1	"	58				
3	"	270			6°	1883.
12	300	570				
12	"	574				
2	"	128			8°	1885.
7	"	188				
7	"	189				
9	374	299			11°	1888.
11	"	366				
2	380	116	}	12° 1889.		
4	385	301				

**Comptabilité publique. (Suite.)**

Remplacement, dans les pièces à produire à l'appui de la comptabilité départementale, du certificat n° 253 par un exemplaire de l'état F-G des avances à charge de régularisation faites par les receveurs des bureaux télégraphiques .....

Création d'un bordereau mensuel n° 12 *quater*; suppression de l'avis de recette n° 24 *ter* .....

Disposition d'ordre concernant l'envoi à la comptabilité publique des avis n° 38 et 38 *bis* et des bulletins n° 37 .....

Exécution du décret du 5 août 1882 concernant les créances et débits dont le recouvrement est poursuivi par l'agent judiciaire du Trésor .....

Créances assignées sur les caisses des trésoriers-payeurs des départements et dont le paiement est demandé à la caisse centrale du Trésor à Paris .....

Circulaire adressée par le conseiller d'État, directeur général de la Caisse des dépôts et consignations, aux directeurs .....

Modifications apportées à l'article 42 du règlement du 15 octobre 1880 sur la comptabilité des dépenses du Ministre des postes et des télégraphes concernant les adjudications et marchés passés au nom du Gouvernement .....

Instruction n° 300. — Délai d'envoi de la comptabilité mensuelle au Ministère des finances .....

Circulaire de la Direction générale de la comptabilité publique au sujet des débits des comptables, de l'établissement et de la transmission de certaines pièces de comptabilité .....

Extrait d'une circulaire de la Direction générale de la comptabilité publique relative aux versements de sommes retenues à tort pour le service des pensions civiles .....

Recommandations au sujet de la clôture de l'exercice 1887 .....

Reversement de fonds sur les dépenses des ministères. — Récépissés originaux à produire .....

Recommandations relatives à l'établissement des titres de perception. (Formules n° 1178.) .....

Copie d'une lettre adressée à l'Administration, le 17 novembre 1888, par le Directeur général de la comptabilité publique .....

Instruction n° 380. — Exécution de la loi du 25 janvier 1889 relative à l'exercice financier .....

Instruction n° 385 relative à l'établissement du relevé individuel des restes à payer de l'exercice 1888 .....

INDICATION				
du numéro du Bulletin	du numéro de l'instruction	de la page.	du volume.	de l'année.
<b>Comptabilité publique. (Suite.)</b>				
Instruction n° 389. — Droits de poste.....	6	389	447	12° 1889.
Débets constatés par la Direction générale de la comptabilité publique à la charge des comptables sortis de fonctions.....	2	..	388	
Dépenses publiques. — Factures ou mémoires n'excédant pas 10 francs. — Droits de timbre. — Modification à l'Instruction générale.....	4	..	587	
Instruction sur le service et la comptabilité de l'agent comptable des téléphones.....	11 sup.	..	1014	13° 1890.
Instruction n° 404. — Exécution de la loi du 25 janvier 1889 relative à la durée des exercices financiers.	12	404	1053	
Circulaire relative aux modifications apportées à la comptabilité des téléphones à partir de l'exercice 1891.	12 sup.	..	1105	
Comptabilité des surtaxes téléphoniques dans les gares de chemins de fer ouvertes à la télégraphie privée.....	5	408	308	14° 1891.
<b>Concours. (Voir ADMISSION. — EXAMENS.)</b>				
<b>Conducteurs spéciaux. (Voir FILS.)</b>				
<b>Conférence. (Voir aussi CONGRÈS.)</b>				
Documents relatifs à la conférence télégraphique internationale de Londres. ....	23	98	109	3° 1880.
Loi du 19 juin 1891 portant approbation des tarifs télégraphiques arrêtés dans la conférence télégraphique internationale de Paris, le 21 juin 1890.....	5 sup.	..	315	
Note résumant les modifications les plus essentielles que la conférence de Paris a introduites dans le règlement annexé à la convention télégraphique internationale de Saint-Petersbourg.....	5 sup.	..	404	14° 1891.
<b>Conférences.</b>				
Ouverture de conférences entre les directeurs-ingénieurs et ingénieurs, d'une part, et les directeurs départementaux, d'autre part, pour délibérer en commun sur les affaires intéressant à la fois le service technique et le service de l'exploitation.....	5 sup.	30	290, 291, 292 et 304	1° 1878.
<b>Congés.</b>				
Congés avec retenue. — Rappel aux dispositions de l'article 1365 de l'Instruction générale.....	5	..	181	8° 1885.
Demandes de congé.—Obligation de se conformer au paragraphe 4 de l'article 95 de l'Instruction générale.....	2	..	45	9° 1886.
Arrêté déterminant les conditions des congés accordés pour cause de maladie.....	12	..	523	10° 1887.

**INDICATION**

**Congés. (Suite.)**

Rappel aux prescriptions réglementaires, en ce qui concerne les demandes de congé pour cause de maladie ou d'admission à la retraite.....

Congés. — Obligation imposée aux agents supérieurs.

Circulaire relative aux demandes de congés pour affaires.....

**Congrès. (Voir aussi CONFÉRENCE.)**

Rapport au Président de la République concernant l'ouverture d'un congrès international des électriciens et d'une exposition internationale d'électricité. — Décrets y annexés.....

Circulaire relative à la statistique des coups de foudre.....

Instruction n° 340. — Mise à exécution des actes du Congrès postal de Lisbonne. — Loi. — Convention principale de l'Union. — Décret d'exécution. — Arrangement pour les mandats. — Décret d'exécution. — Arrangement particulier avec l'Allemagne. — Arrangement particulier avec la Belgique.....

Mise à exécution des Actes du Congrès de Lisbonne. — Renseignements complémentaires.....

Circulaire relative à la statistique des coups de foudre.

**Conseil d'administration.**

Constitution des conseils d'administration de la poste et du télégraphe. (Décret du 20 mars 1878.).....

Arrêté instituant un Conseil d'administration.....

Modifications à cet arrêté.....

Arrêté relatif au Conseil d'administration.....

Arrêté relatif à la nomination de M. Broquisse, secrétaire particulier du Directeur général, aux fonctions de secrétaire adjoint du Conseil d'administration des postes et des télégraphes.....

Arrêté relatif au Conseil d'administration.....

Nomination d'un secrétaire adjoint au conseil d'administration.....

**Contraventions postales.**

Recommandations relatives à l'expédition sous étiquette 118 d'objets présentant des contraventions.....

Objets présumés expédiés en contravention aux lois de timbre, de douane ou d'octroi. — Précautions à prendre pour le signalement de ces objets.....

du numéro du Bulletin	du numéro de- l'in- struction	de la page.	du volume.	de l'année.
7	"	163	11°	1888.
7	"	163		
4	"	582	13°	1890.
30 sup.	"	837	3°	1880.
2	"	102	6°	1883.
3	340	58	9°	1886.
4	"	211		
11	"	482		
1	"	15 et 16	1°	1878.
9 sup.	"	290	10°	1887.
1	"	8	12°	1889.
8	"	506		
3	"	427	13°	1890.
12 sup.	"	1103		
1	"	5	14°	1891.
33 sup.	"	70	4°	1881.
36	154	216 et 217		

**Contraventions postales. (Suite.)**

Rappel aux dispositions concernant l'avance des frais de justice et le recouvrement des amendes pour contraventions postales.....

Rappel à l'observation des règlements sur les contraventions.....

Mode de communication des dossiers à l'administration centrale.....

Mode de perception de la double taxe prévue par le décret du 2 messidor an XII.....

Taxation des paquets de service suspectés de fraude.....

Signalement et constatation des contraventions.....

Cartes de visite. — Mentions imprimées ayant le caractère de correspondance. — Rappel aux dispositions de l'article 9 de la loi du 25 juin 1856.....

Suppression du chargement d'office pour certains envois de procès-verbaux de contravention.....

Contraventions à la loi du 25 juin 1856. — Constatation.....

Contraventions à la loi du 25 juin 1856. — Exécution de l'instruction n° 294.....

Contraventions. — Factures d'avoir.....

Billets de loterie.....

Cartes circulaires expédiées sans bandes et portant l'adresse au verso.....

Instruction n° 311. — Transactions sur procès-verbaux. — Suppression et modification de formules.....

Pièces saisies pour contraventions à l'arrêté du 27 prairial an IX et à la loi du 25 juin 1856.....

Objets assimilés à la correspondance de service.....

Fraudes aux droits de douane et de garantie.....

Jurisprudence des cours et tribunaux. — Effets de commerce.....

Lettres d'origine étrangère renfermant des dentelles.....

**Contrôle.**

Organisation du service du contrôle.....

Rapports à fournir au service du contrôle.....

Contrôle à exercer sur les dépêches télégraphiques de chemins de fer par les agents détachés dans les gares.

Vérifications de l'inspection générale du contrôle. — Constatation de divers faits ou irrégularités de service.

— Recommandations y relatives.....

Contrôle rigoureux à exercer par les centres de dépôt sur les télégrammes déposés dans les gares et sur les avis de service abusifs.....

INDICATION				
du numéro du Bulletin	du numéro de l'in- struction	de la page.	du volume.	de l'année.
39, 3° sup.	"	777	4°	1881.
42	194	1069 et 1070		
1	221	3	5°	1882.
2	271	100	6°	1883.
2	271	100		
2	"	127		
4	"	325	7°	1884.
5	280	335		
8	294	450	9°	1886.
11	"	551		
12	"	588		
14	"	661	10°	1887.
17	"	748		
18	311	763	13°	1890.
1	"	11		
3	"	90	4°	1881.
3	393	428		
4	"	588	2°	1879.
9	"	921		
12	"	283	3°	1880.
22	95	58		
29	"	781	4°	1881.
33 sup.	141	50		
42, 3° sup.	202	1467 et 1468		

**Contrôleurs.**

Les contrôleurs des postes attachés aux directions départementales prennent le titre d'inspecteurs ou de sous-inspecteurs de l'exploitation.....

Les chefs de transmission des télégraphes attachés au service technique prennent le titre de contrôleurs des lignes.....

Attribution des contrôleurs.....

Décret du 26 février 1891. — Les contrôleurs de la direction régionale de Paris, de l'école professionnelle supérieure et du service de la vérification et de la réception du matériel prennent le titre d'inspecteur des postes et des télégraphes.....

**Conventions et Arrangements.**

Les conventions internationales concernant les télégraphes ressortissent au service central (3<sup>e</sup> section). (Arrêté du 15 avril 1878.).....

Convention pour l'échange de mandats de poste entre la France et

la Norvège.....  
l'Autriche-Hongrie.....

Convention de Paris pour l'Union postale universelle.....

Arrangement concernant l'échange des lettres de valeurs déclarées entre un certain nombre de pays de l'Union postale.....

Arrangement concernant l'échange des mandats de poste entre un certain nombre de pays de l'Union postale.....

Convention entre l'État et la ville de Paris pour la reconstruction de l'Hôtel des postes et l'exécution de diverses opérations de voirie aux abords.....

Arrangement entre la France et divers pays étrangers concernant l'intervention de la poste dans les abonnements aux journaux et publications périodiques. (Voir ABONNEMENTS.).....

Arrangement concernant le poids et les dimensions des échantillons échangés par la poste entre

la France et l'Angleterre.....  
les États-Unis d'Amérique.....  
la Belgique.....  
la Grèce.....

Convention de Saint-Petersbourg. — Annexes à la Convention. — Revision de Londres.....

INDICATION				
du numéro du Bulletin	du numéro de l'instruction	de la page.	du volume.	de l'année.
2, 2 <sup>e</sup> sup.	"	146	1 <sup>er</sup>	1878.
2, 2 <sup>e</sup> sup.	"	146		
35	148	133 et 134	4 <sup>e</sup>	1881.
3	"	117	14 <sup>e</sup>	1891.
1	"	6	1 <sup>er</sup>	1878.
2	14	101		
4	24	195		
11 sup.	"	158	2 <sup>e</sup>	1879.
11 sup.	"	206		
11 sup.	"	242		
19, 2 <sup>e</sup> sup.	"	731		
"	"	"	"	"
21 sup.	"	42	3 <sup>e</sup>	1880.
32	"	1000		
43 sup.	"	1523 et 1524	4 <sup>e</sup>	1881.
44 sup.	"	1637		
23	"	129	3 <sup>e</sup>	1880.

**Conventions et Arrangements. (Suite.)**

INDICATION					
	du numéro du Bulletin	du numéro de l'in- struction	de la page.	du volume,	de l'année.
Convention télégraphique entre la France et		23	" 206 et 207	3°	1880.
	l'Espagne.....	23	" 208 et 209		
	l'Italie.....	23	" 210 et 211		
	la Grande-Bretagne.....	23	" 212 et 213		
	le grand-duché de Luxembourg...	23	" 214 et 215		
	la Belgique.....	23	" 216		
	la Suisse.....	23	" 218		
l'Espagne et le Portugal.....	23	" 232			
Convention pour l'échange des mandats de poste entre la France et les États-Unis.....	23 sup.	"	"	"	"
Arrangement entre la France et divers pays étrangers concernant le recouvrement par la poste des effets de commerce, factures, valeurs commerciales, etc. (Voir RECOUVREMENTS.).....	"	"	"	"	"
Convention télégraphique entre la France, la Bel- gique et les Pays-Bas pour la fixation des tarifs télé- graphiques entre la France et les Pays-Bas.....	25 sup.	"	432		
Arrangement entre la France et le grand-duché de Luxembourg concernant les échantillons échangés par la poste.....	25 sup.	110	435	3°	1880.
Arrangement entre la France et la principauté de Monaco concernant l'intervention de la poste dans le recouvrement des effets de commerce.....	32	"	1008		
Convention télégraphique entre la France et l'Espagne pour les correspondances échangées par le câble de Marseille et de Barcelone.....	36	"	213 et 214		
Arrangement entre la France, l'Espagne et la Grande- Bretagne pour les correspondances échangées entre la France et Gibraltar.....	36	"	215		
Arrangement entre la France, l'Allemagne et la Bel- gique concernant les colis postaux.....	36 sup.	"	323 et 324		
Arrangement entre la France et le Luxembourg con- cernant les colis postaux.....	36 sup.	"	324 et 325		
Convention concernant le transport des colis postaux conclue entre l'État, d'une part, les compagnies de che- mins de fer et les compagnies maritimes subventionnées, d'autre part.....	36 sup.	"	327	4°	1881.
Convention concernant l'échange des colis postaux sans déclaration de valeur, conclue entre les divers États composant l'Union postale.....	36 sup.	"	331		
Arrangement entre la France et le Portugal concer- nant l'échange des échantillons.....	38	"	675 et 685		
Convention concernant le transport des colis postaux conclue entre le Ministre des postes et des télégraphes, d'une part, les Compagnies de chemins de fer algériens et la Compagnie générale transatlantique, d'autre part.	39 sup.	"	730		

INDICATION				
du numéro du Bulletin	du numéro de l'in- struction	de la page.	du volume.	de l'année.
40 sup.	"	896		
41 sup.	192	986		
41 sup.	"	1036 et 1037		
41 sup.	"	1037	4°	1881.
41 sup.	"	1039 et 1040		
42 sup.	"	1435		
Arrangement concernant les échantillons échangés par la poste entre la France et	la Suisse.....	5	"	217
	le grand-duché de Luxembourg	1	223	12
	le Portugal.....	1	226	20
			5°	1882.
Convention, règlement de détail et d'ordre relatifs à l'échange des mandats de poste entre la France et l'An- gleterre.....	12	"	721	
Convention, règlement et instruction concern nt l'é- change des mandats de poste entre la France et le Japon.	2	327	77	
Convention, règlement et instruction concernant l'é- change des mandats de poste entre la France et la Perse.	5	328	163	8° 1885.
Convention relative au prolongement du câble du Sénégal et loi d'approbation y relative.....	9	"	285	
Arrangements concernant les valeurs déclarées, les mandats, les recouvrements à la suite du Congrès postal de Lisbonne. — Convention principale de l'Union.....	3	340	58	
Arrangement particulier avec l'Allemagne.....				
Arrangement particulier avec la Belgique.....				9° 1886.
Convention télégraphique internationale et règlement de service. — Revision de Berlin.....	6	"	304	
Convention et règlement concernant l'échange des mandats de poste entre la France et l'île de Malte....	1	"	2	
Convention et règlement concernant l'échange des colis postaux, sans déclaration de valeur, entre la France et la Grande-Bretagne.....	9	"	230	10° 1887.
Convention télégraphique avec la Suisse.....	3	"	151	12° 1889.

**Conventions. (Suite.)**

Convention concernant l'application aux colis postaux  
du régime de l'envoi contre remboursement et la sup-  
pression des limites de volume et de dimension imposées  
aux mêmes colis.....

Convention concernant le service des colis postaux à  
l'intérieur de la Corse.....

Arrangement sur le service des colis postaux signé  
entre la France, l'Allemagne, la Belgique et le Dane-  
mark.....

Arrangement sur le service des colis postaux signé  
entre la France, l'Allemagne, la Belgique, le Dane-  
mark et la Norvège.....

Arrangement sur le service des colis postaux signé  
entre la France, l'Allemagne, la Belgique, le Dane-  
mark et la Suède.....

Convention concernant le transport des colis postaux  
dans Paris, conclue entre le Ministre des postes et des  
télégraphes et la Compagnie des messageries nationales.

Arrangement concernant  
les échantillons }  
échangés par la poste } la Suisse.....  
entre la France et } le grand-duché de Luxembourg  
le Portugal.....

Convention, règlement de détail et d'ordre relatifs à  
l'échange des mandats de poste entre la France et l'An-  
gleterre.....

Convention, règlement et instruction concern nt l'é-  
change des mandats de poste entre la France et le Japon.

Convention, règlement et instruction concernant l'é-  
change des mandats de poste entre la France et la Perse.

Convention relative au prolongement du câble du  
Sénégal et loi d'approbation y relative.....

Arrangements concernant les valeurs déclarées, les  
mandats, les recouvrements à la suite du Congrès postal  
de Lisbonne. — Convention principale de l'Union.....

Arrangement particulier avec l'Allemagne.....

Arrangement particulier avec la Belgique.....

Convention télégraphique internationale et règlement  
de service. — Revision de Berlin.....

Convention et règlement concernant l'échange des  
mandats de poste entre la France et l'île de Malte....

Convention et règlement concernant l'échange des  
colis postaux, sans déclaration de valeur, entre la  
France et la Grande-Bretagne.....

Convention télégraphique avec la Suisse.....



**Conventions. (Suite.)**

Convention avec la Grande-Bretagne. — Colis postaux échangés avec l'île Maurice.....

Convention avec la Grande-Bretagne. — Relations télégraphiques.....

Convention additionnelle à la Convention conclue entre la France et les États-Unis, le 29 décembre 1879

Convention, règlement de détail et d'ordre et instruction n° 390 concernant l'échange des mandats de poste entre la France et diverses colonies anglaises...

Convention pour l'échange des mandats avec diverses colonies anglaises.....

Convention relative à l'échange des colis postaux entre la France et l'île de Malte.....

Publication de la *Convention de poste conclue le 30 août 1890 entre la France et l'Angleterre*.....

Règlement de service international annexé à la convention télégraphique internationale de Saint-Petersbourg. (Revision de Paris. — 1890.).....

Loi du 19 juin 1891 portant approbation des six conventions ou arrangements conclus avec : 1° l'Allemagne, le 20 juin 1890; 2° le Luxembourg, le 21 juin 1890; 3° la Russie, le 21 juin 1890; 4° la Suisse, le 15 juillet 1890; 5° la Belgique et les Pays-Bas, le 27 décembre 1890; 6° la Belgique, le 27 février 1891.

Décret du 22 juin 1891 portant : 1° exécution du règlement de service international révisé à Paris, le 21 juin 1890, et des conventions conclues entre la France et divers pays, et 2° établissement d'un minimum de taxe par télégramme dans les relations de la France avec certains pays.....

Loi du 19 juin 1891 portant approbation de la convention additionnelle à la convention du 11 juin 1883, conclue, le 14 mai 1891, avec la *Compagnie Spanish national submarine telegraph*.....

Texte de cette convention additionnelle.....

Décret du 22 juin 1891 portant exécution de cette convention additionnelle.....

Loi du 5 juin 1891 portant approbation de la convention passée, le 15 octobre 1890, avec la *Grande Compagnie des télégraphes du Nord* pour la pose et l'exploitation d'un *second cable télégraphique entre Calais et Fanoë (Danemark)*.....

Texte de cette convention.....

Erratum au Bulletin mensuel n° 5 supplémentaire de mai 1891. (Décret du 22 juin 1891 portant : 1° Exécution du règlement de service international révisé à Paris le 21 juin 1890 et des conventions conclues entre la France et divers pays, et 2° établissement d'un minimum de taxe par télégramme dans les relations de la France avec certains pays.).....

INDICATION				
du numéro du Bulletin	du numéro de l'instruction	de la page.	du volume.	de l'année.
	3	154		
	4	280		
	6	436		
	7	465	12°	1889.
	8	498		
	9	516		
	4	197		
	5 sup.	316		
	5 sup.	386		
	5 sup.	396		
	5 sup.	398	14°	1891.
	5 sup.	399		
	5 sup.	401		
	5 sup.	401		
	5 sup.	402		
	7	455		

**Conventions.** (Suite.)

Erratum au Bulletin mensuel n° 5 supplémentaire de mai 1891.....

Décret du 5 septembre 1891 portant approbation de la Convention conclue, le 2 septembre 1891, avec la *Commercial Cable Company* pour l'échange des télégrammes de presse entre la France ou en transit par la France, d'une part, et l'Amérique, d'autre part. — Texte de cette Convention.....

Décret du 22 septembre 1891 portant approbation de la Convention conclue, le 17 septembre 1891, avec la *Compagnie française du télégraphe de Paris à New-York*: 1° pour l'échange des télégrammes de presse entre la France ou en transit par la France, d'une part, et l'Amérique, d'autre part; et 2° pour régler la taxe des télégrammes transatlantiques échangés entre l'Amérique et l'Angleterre par le câble de Brest (Déolin) à Penzance (Angleterre). — Texte de cette Convention.

Loi du 19 juin 1890 portant approbation de la Convention signée à Londres, le 4 décembre 1889, entre la France, la Belgique et le Royaume-Uni de la Grande-Bretagne et d'Irlande pour l'échange des télégrammes entre les trois pays en cas d'interruption complète ou partielle de leurs communications télégraphiques directes. — Décret du 19 juin 1890 y relatif.....

**Correspondances.**

Avis relatifs aux correspondances administratives....

Correspondances signalées par l'autorité judiciaire comme présentant de l'intérêt. — Avis à donner à l'Administration.....

Circulaire ayant pour objet de simplifier et d'unifier les écritures et la correspondance administrative (Matériel et construction).....

Observations sur la fermeture des enveloppes de service.

Lettres fourvoyées dans les enveloppes d'objets affranchis à prix réduit.....

Saisies de correspondance par l'autorité judiciaire..

Mise en liasse des correspondances. — Précautions à prendre pour prévenir toute détérioration de lettres...

Délai de garde de correspondances adressées à des destinataires décédés.....

Correspondances adressées sous des initiales.....

Recommandations concernant la fermeture des dépêches.....

INDICATION				
du numéro du Bulletin	du numéro de l'instruction	de la page.	du volume.	de l'année.
7	"	471		
10	"	558		
10	"	560	14°	1891.
12	"	638		
1 sup. 5 sup.	30	55 305		1 <sup>er</sup> 1878.
8	41	449 et 450		
2	"	46	10°	1887.
2	"	125		
12	"	307	8°	1885.
10	357	371	10°	1887.
20	83	762 et 763	2°	1879.
3	231	126		
7	"	312	5°	1882.
8	"	532		

**Correspondances. (Suite.)**

Surveillance à exercer sur le service de la distribution et sur le personnel des facteurs..... 11

Fermeture des coffres à dépêches et mesures relatives aux boîtes mobiles des courriers en voiture..... 11 sup.

Mesures à prendre pour assurer la complète sécurité des dépêches dans les entrepôts des gares..... 11 sup.

Billets de loterie..... 14

Cartes-circulaires expédiées sans bandes et portant l'adresse au verso..... 17

Instruction n° 314. — Rectification des adresses ou retrait des correspondances confiées à la poste..... 18

Précautions à prendre pour conserver intacts les objets de correspondances et notamment les plis de service. 1

Note-circulaire relative à l'envoi des croquis pour lignes télégraphiques..... 2

Prospectus ou réclames commerciales imitant les formules de télégrammes..... 2

Cartes-circulaires sous bandes..... 2

Relevé de fausses directions de correspondances.... 3

Rectification des adresses ou retrait des correspondances confiées à la poste. — Recommandations à ce sujet..... 12

Précautions à prendre pour la transmission des correspondances..... 12

Tarif applicable à la correspondance obtenue par la machine à écrire..... 6

Objets de correspondances expédiés sans affranchissement par des fonctionnaires..... 3

Clichés typographiques assimilés à la correspondance de service..... 5

Enquête sur le mouvement des correspondances de toute nature, transportées par le service des postes du 6 au 15 et du 21 au 30 octobre 1890..... 9

Réexpéditions abusives de correspondances..... 11

Objets de correspondances relatifs au service public expédiés sans affranchissement par des fonctionnaires à des personnes vis-à-vis desquelles ces fonctionnaires ne possèdent pas la franchise postale..... 12

INDICATION					
du numéro du Bulletin	du numéro de l'instruction	de la page.	du volume.	de l'année.	
	"	259	5°	1882.	
	"	714			
	"	715			
	"	661	7°	1884.	
	"	748			
	314	803	8°	1885.	
	"	326			
	"	9	9°	1886.	
	"	27	11°	1888.	
	"	30			
	"	30			
	"	46			
	"	379			
	"	380	12°	1889.	
	"	455			
	"	436	13°	1890.	
	"	623			
	"	949	14°	1891.	
	"	601			
	"	691			
Entrée dans l'Union générale des postes	du Canada.....	2	13	1°	1878.
	du Pérou.....	5	29		
	de diverses colonies anglaises.....	7 sup	38		
Communications avec Constantinople.....		2	"		
			98		
			263 et 264		
			413 et 414		
			121		

**Correspondances étrangères. (Suite.)**

INDICATION				
du numéro du Bulletin	du numéro de l'in- struction	de la page.	du volume.	de l'année.
2 sup.	"	136		
2 sup.	"	136		
3	"	163		
3	"	167		
3 sup.	22	184		
3 sup.	"	187		
4	"	220		
4	"	221		
4	"	221		
5	"	271 et 272	1	1878.
6	"	314 et 315		
6	"	315		
6 sup.	"	372		
7	"	387		
7, 2 <sup>e</sup> sup.	"	421		
7, 2 <sup>e</sup> sup.	"	427		
7, 3 <sup>e</sup> sup.	"	436		
8	42	451		
8	"	456		
8 sup.	43	475 et 476		
8 sup.	"	477		

**Correspondances étrangères. (Suite.)**

INDICATION					
du numéro du Bulletin	du numéro de l'in- struction	de la page.	du volume.	de l'année.	
Chypre assimilé, au point de vue postal, à Gibraltar et à Malte.....	8 sup.	"	478	1 <sup>er</sup> 1878.	
Valeurs déclarées pour l'extérieur. — Réduction du droit fixe applicable à ces valeurs.....	8, 2 <sup>e</sup> sup.	45	481		
Décret portant réduction du droit fixe perçu sur les lettres recommandées et sur les lettres de valeurs déclarées à destination de l'extérieur.....	8, 2 <sup>e</sup> sup.	"	482 et 483		
Lettres recommandées, non affranchies, réexpédiées d'Allemagne en France.....	9	"	19		
Modification dans la correspondance avec Halifax et Terre-Neuve.....	9	"	20		
Réduction des taxes par rapport aux colonies françaises et aux différents pays de l'Amérique du Nord....	9 sup.	49	40 et 41		
Décret portant réduction des taxes perçues sur les correspondances à destination ou provenant de l'Amérique du Nord et des colonies françaises.....	9 sup.	"	42 et 43		
Spoliation des timbres-poste servant à l'affranchissement des correspondances originaires de l'étranger....	9 sup 12	"	44 292		
Transmission, pendant la saison de pêche, des correspondances de ou pour les pêcheurs français en station sur les côtes de Terre-Neuve.....	11	"	115		
Publication de la Convention de l'Union postale universelle, ainsi que du règlement de détail et d'ordre pour l'exécution de cette Convention. — Notification de la loi d'approbation et du décret d'exécution. — Instructions à ce sujet.....	11 sup.	52	131		
Publication de l'Arrangement pour l'échange des lettres de valeurs déclarées entre un certain nombre de pays compris dans l'Union postale, ainsi que du règlement de détail et d'ordre pour l'exécution de l'Arrangement. — Notification de la loi d'approbation et du décret d'exécution. — Instructions à ce sujet.....	11 sup.	53	194		2 <sup>e</sup> 1879.
Dimensions des échantillons pour l'étranger.....	12	"	291		
Correspondance avec les îles Philippines.....	12	"	295		
Suppression de distributions de postes françaises à l'étranger.....	12	"	295		
Espacement des timbres-poste sur les valeurs déclarées.....	13	"	339		
Livres et imprimés de toute nature à destination des États-Unis.....	13	"	339 et 340		
Correspondances pour le Vénézuéla.....	13	"	344		
Correspondances pour Terre-Neuve et Saint-Pierre et Miquelon.....	13	"	344		
Création d'un bureau annexe à Constantinople, quartier de Galata.....	13 sup.	"	398		
Relations avec Constantinople.....	13 sup.	"	398 et 399		

**Correspondances étrangères. (Suite.)**

Publication d'un décret fixant les taxes applicables aux correspondances à destination ou provenant des pays étrangers non compris dans l'Union postale ou non assimilés aux pays de l'Union. — Instructions à ce sujet et tarifs.....

Conditions d'affranchissement des cartes postales circulant dans le territoire de l'Union.....

Établissement du service des cartes postales avec réponse payée.....

Entrée dans l'Union de plusieurs colonies anglaises, et décret fixant les taxes à percevoir sur les correspondances à destination ou provenant de ces colonies.....

Adhésion de la Bulgarie à la Convention de Paris...

Arrêté relatif à l'échange des cartes postales avec réponse payée entre la France et l'Algérie, d'une part, et les colonies néerlandaises des Indes orientales, de la Guyane et de Curaçao, d'autre part.....

Rectification au règlement de détail concernant l'échange des valeurs déclarées dans l'Union.....

Échantillon de liquides ou corps gras admis par les postes étrangères.....

Notification de taxes étrangères à inscrire sur les documents de service.....

Tarif appliqué en Bulgarie.....

Correspondances pour les îles Samoa.....

Communication de l'Office anglais concernant la situation du port d'Addah (côte occidentale d'Afrique)....

Echantillons dépareillés.....

Avis au sujet des lettres de valeurs déclarées pour le Portugal, les colonies françaises, etc.....

Mandats de poste à destination de l'Égypte.....

Tarif appliqué à l'île Maurice.....

Correspondance avec la Réunion et Maurice par la voie du Cap.....

Entrée des États-Unis du Vénézuéla dans l'Union postale. — Décret et instructions.....

Relations avec les régences de Tunis et de Tripoli..

Obligation d'indiquer le poids des lettres de valeurs déclarées pour l'étranger.....

Relations avec le Gabon.....

Correspondance avec l'Australie et la Nouvelle-Calédonie.....

Correspondances pour le Transwaal et l'État d'Orange.

Correspondances pour Massouah, possession égyptienne en Abyssinie.....

INDICATION				
du numéro du Bulletin	du numéro de l'in- struction	de la page.	du volume.	de l'année.
14	61	410	2°	1879.
14	"	434		
14	65	461		
14,	"	472 et 473		
2° sup.				
15	"	510		
16	"	542		
16	"	554		
16	"	554		
16	"	554		
16	"	554		
16	"	557		
16	"	557		
17	"	599		
18	77	639		
19	"	697		
19	"	697 et 698		
19	"	698		
19	"	705		
19	80	721		
sup.				
20	"	791 et 792		
20,	"	803		
2° sup.				
20,	"	803		
2° sup.				
21	"	26 et 27	3°	1880.
21	"	27		
21	"	28		

**Correspondances étrangères. (Suite.)**

INDICATION				
du numéro du Bulletin	du numéro de l'in- struction	de la page.	du volume.	de l'année.
Correspondance avec l'Arabie .....	22	"	85 et 86	
Consolidation des paquets d'imprimés pour les pays d'outre-mer.....	23 sup.	"	250	
Suppression du bureau de poste français de Yokohama .....	23 sup.	"	260	
Application et oblitération des timbres mobiles sur les effets venant de l'étranger et recouverts par la poste en France.....	24	"	333 et 334	
Emballage des échantillons de liquides, etc.....	24	"	356	
Relations avec Constantinople .....	24	"	372	
Saison de pêche sur les côtes de Terre-Neuve.....	24	"	376	
Correspondance avec Saint-Pierre et Miquelon.....	25	"	420 et 421	
Publication de l'Arrangement entre la France et le grand-duché de Luxembourg concernant l'échange des échantillons de marchandises par la poste. — Instructions à ce sujet.....	25 sup.	110	435 et 436	
Entrée de l'Équateur, de l'Uruguay et des îles Bahama dans l'Union postale. — Publication de deux décrets fixant les taxes applicables : 1° aux correspondances à destination ou provenant de l'Équateur et de l'Uruguay ; 2° aux correspondances à destination ou provenant des îles de Bahama.....	26	111	440	3 <sup>e</sup> 1880.
Correspondances pour Assinie et Grand-Bassam.....	26	"	478	
Taxes des correspondances adressées de colonie à colonie.....	26 sup.	"	499 et 500	
Entrée de la République dominicaine dans l'Union postale. — Décret et instructions .....	29	124	778	
Cartes postales avec réponse payée pour l'Autriche-Hongrie. — Arrêté y relatif.....	29	"	780	
Lettres de valeurs déclarées pour le Portugal.....	29	"	785 et 786	
Conditionnement des paquets d'échantillons pour les pays d'outre-mer.....	30	"	819	
Indemnités en cas de perte d'objets recommandés...	31	"	874	
Interdiction d'admettre les échantillons de liquides, matières grasses et poudres colorantes dans les relations avec l'Allemagne, la Grande-Bretagne, les États-Unis et la Russie.....	31	"	875	
Arrangement entre la République française et les États-Unis d'Amérique concernant les poids et dimensions des paquets d'échantillons de marchandises échangés par la poste entre les deux pays.....	32	"	1000	
Mentions non manuscrites autorisées sur les imprimés de ou pour l'étranger.....	32	134	1001 et 1002	
Nouvelle nomenclature des bureaux britanniques....	32	"	1029	
Suspension de l'emploi des timbres d'entrée sur les correspondances venant de l'étranger.....	33	"	16	4 <sup>e</sup> 1881.

**Correspondances étrangères. (Suite.)**

INDICATION				
du numéro du Bulletin	du numéro de l'in- struction	de la page.	du volume.	de l'année.
Cartes postales avec réponse payée pour la Turquie. — Arrêté y relatif . . . . .	33	" 17		
Suppression de l'indication du poids des objets de correspondance recommandés à destination de l'étranger.	33	" 19		
Entrée de plusieurs colonies anglaises des Antilles dans l'Union postale . . . . .	33 sup.	146 61 et 62		
Décret portant fixation des taxes applicables aux cor- respondances à destination ou provenant des colonies anglaises de la Grenade, de Sainte-Lucie, de Tabago et des îles turques . . . . .	33 sup.	" 62 et 63		
Extension de l'échange des cartes postales avec ré- ponse payée . . . . .	34	" 101		
Arrêté portant introduction de cartes postales avec réponse payée dans les relations avec la Perse, le Hon- duras, le Salvador et les colonies portugaises . . . . .	34	" 102		
Arrêté portant introduction des cartes postales avec réponse payée dans les relations avec les colonies espa- gnoles de Cuba et de Porto-Rico . . . . .	35	" 170 et 171 199 et 200		
Entrée du Chili dans l'Union postale . . . . .	35 sup.	"		
Correspondances avec les côtes de Terre-Neuve pen- sant la saison de pêche . . . . .	36	" 250		
Expéditions pour l'Australie . . . . .	36	" 250 et 251		
Règlement, avec annexes, de détail et d'ordre pour l'exécution de la convention concernant l'échange des colis postaux sans déclaration de valeur, conclue entre les pays de l'Union postale . . . . .	36 sup.	" 339	4°	1881.
Publication de la convention conclue entre la France et l'Espagne concernant l'échange des lettres avec valeurs déclarées et du règlement de détail et d'ordre y faisant suite. — Notification de la loi approbative et du décret d'exécution. — Instructions à ce sujet . . . . .	38	166 549		
Entrée des États-Unis de Colombie, d'Haïti et du Paraguay dans l'Union postale. — Notification d'un décret y relatif . . . . .	38	167 563		
Échantillons échangés avec le Portugal . . . . .	38	169 566 et 567		
Lettres de valeurs déclarées pour l'Italie . . . . .	38	" 582		
Relations avec le Tonkin . . . . .	38	" 594		
Lettres de valeurs déclarées pour l'Espagne . . . . .	38 sup.	" 616		
Entrée du Guatemala dans l'Union postale . . . . .	39	" 628 et 629		
Tableau des taxes applicables aux télégrammes échan- gés entre la France et l'Amérique . . . . .	39	" 636		
Communications du bureau télégraphique interna- tional de Berne . . . . .	39	" 641 et 642		
Extension à la Serbie de l'échange des cartes postales avec réponse payée. — Arrêté y relatif . . . . .	39	" 644		
Indemnités admises par Ceylan et Terre-Neuve pour la perte d'objets recommandés . . . . .	39	" 645		



**Correspondances étrangères. (Suite.)**

INDICATION				
du numéro du Bulletin	du numéro de l'in- struction	de la page.	du volume.	de l'année.
Echanges avec l'Espagne par bâtiments de commerce.	39	645		
Relations avec Mayotte et Nossi-Bé.....	39	652 et 653		
Entrée de la Barbade et Saint-Vincent dans l'Union postale. — Décret y relatif.....	40	183	798 et 799	
Extension à la République de Libéria de l'échange des cartes postales avec réponse payée.....	40	"	819	
Acheminement des télégrammes à destination de l'Amérique du Sud, voie du Sud.....	41	"	948	
Manière de compter le nom du bureau de destination dans l'adresse des télégrammes pour l'Amérique du Sud, voie du Sud.....	41	"	948 et 949	
Échantillons de liquides et corps gras pour l'extérieur.	41	"	959	
Suppression des surtaxes maritimes.....	41	189	940	
Admission pour l'Uruguay des cartes postales avec réponse payée. — Arrêté y relatif.....	42	"	1064 et 1065	
Complément à la note relative à l'acheminement des télégrammes à destination de l'Amérique du Sud, voie du Sud, insérée dans le Bulletin mensuel n° 41.....	42	"	1072	4 <sup>e</sup> 1881.
Établissement d'une nouvelle communication avec l'état libre d'Orange-River.....	42	"	1073	
Tarif applicable aux factures adressées de France à l'étranger.....	42	"	1075	
Transport de dépêches par bâtiments français ou étrangers du commerce.....	42	196	1414	
Poids et dimensions des échantillons à destination de la Belgique, de l'Angleterre et des États-Unis. — Arrangement.....	43	206	1522	
Entrée du royaume de Hawaï (îles Sandwich) dans l'Union postale. — Décret y relatif.....	44	209	1536	
Communications du bureau télégraphique international de Berne.....	44	"	1554 et 1555	
Objets réintégrés dans le service après rectification ou complément d'adresse.....	44	"	1590 et 1591	
Poids et dimensions des échantillons à destination de la Grèce. — Arrangement.....	44	214	1632 et 1633	
Mode d'échange des avis de réception de ou pour l'étranger.....	44	215	1634 et 1635	
Échantillons de marchandises échangés avec le grand-duché de Luxembourg.....	1	223	12	
Échantillons de marchandises échangés avec le Portugal	1	226	20	
Arrêté portant introduction des cartes postales avec réponse payée dans les relations avec le Paraguay et la République Dominicaine.....	1	"	22	5 <sup>e</sup> 1882.
Avis de réception à renvoyer à l'étranger.....	3	"	143	
Entrée de la République de Nicaragua dans l'Union postale universelle.....	3	235	171	
Arrêté portant introduction de cartes postales avec réponse payée à destination des États-Unis de Colombie.	4	"	176 et 195	

**Correspondances étrangères. (Suite.)**

INDICATION				
du numéro du Bulletin	du numéro de l'in- struction	de la page.	du volume.	de l'année
Lettres de valeurs déclarées pour l'Espagne.....	4	"	184	
Direction à donner aux correspondances pendant la saison de pêche sur les côtes d'Islande.....	4	"	205	
Communications avec Saint-Pierre et Miquelon... Canada et Terre-Neuve.....	4	"	206	
Poids et dimensions des échantillons échangés par la poste entre la France et la Suisse.....	5	"	217 et 218	
Cartes réponses originaires de Honduras.....	5	"	235	
Valeurs déclarées pour l'Espagne et le Portugal....	6	"	264	
Cartes-réponses de la République dominicaine.....	6	"	297	
Correspondances adressées sous des initiales.....	7	"	312	
Emploi de la voie de Lisbonne pour les expéditions sur le Sénégal et l'Amérique du Sud.....	7	"	316	
Cartes-réponses originaires de la colonie néerlandaise de Curaçao.....	7 sup.	"	421	5° 1882.
Arrêté portant introduction des cartes postales avec réponse payée dans les relations avec le Chili.....	8	"	449	
Correspondance avec le Brésil et la Plata par les paquebots anglais partant de Southampton.....	10	"	595	
Décret portant fixation des taxes à percevoir sur les correspondances à destination ou provenant de l'Australie, de la Nouvelle-Zélande ou de la Tasmanie.....	11 sup.	"	699	
Correspondance pour Maurice, la Réunion, Mayotte, Nossi-Bé, Madagascar, l'Australie et la Nouvelle Calédonie.)	11 sup.	"	709	
Décret portant extension du service des valeurs déclarées aux bureaux français établis en Tunisie.....	12	"	733	
Entrée de la République de Costa-Rica dans l'Union.	12	"	777	
Envoi supplémentaire par voie française, pour Maurice, la Réunion, l'Australie et la Nouvelle-Calédonie..	12	"	782	
Décret fixant les taxes à percevoir sur les correspondances à destination ou provenant de la République de Costa-Rica.....	1	"	4	
Cartes postales avec réponse payée dans les relations avec le Royaume-Uni de la Grande-Bretagne. — Notification y relative.....	1	"	18	
Emploi de la voie de Lisbonne pour les expéditions sur l'Amérique par paquebots anglais.....	2	"	117	
Cartes postales avec réponse payée pour Malte et Gibraltar.....	2	"	118	6° 1883.
Correspondance pour Pékin et Tien-Tsin.....	3	"	276	
Cartes postales avec réponse payée à destination de la Suède.....	3	"	282	
Journaux et imprimés pour l'étranger.....	3	"	282	
Décret fixant les taxes à acquitter sur les correspondances à destination ou provenant de Madagascar. — Instruction n° 276 y relative.....	4	276	305	

**Correspondances étrangères. (Suite.)**

INDICATION				
du numéro du Bulletin	du numéro de l'in- struction	de la page.	du volume.	de l'année.
Cartes postales avec réponse payée dans les relations avec la Suède.....	4	" 307		
Cartes postales avec réponse payée à destination de la Barbade.....	5	" 328 et 341		
Publication de l'arrangement réglant les échanges avec l'Australie.....	5	" 329		
Cartes postales avec réponse payée à destination du Danemark, des Antilles danoises et de Costa-Rica.....	6	" 382 et 393		
Relations par la voie de terre avec Constantinople..	7	" 393		
Correspondance pour l'Australie occidentale.....	7	" 429		
Cartes postales avec réponse payée dans les relations avec la Grèce et la colonie britannique de Lagos.....	8	" 436 et 466		
Correspondances originaires de Cuba.....	8	" 464		
Lettres des ou pour les ouvriers employés dans les arsenaux aux colonies.....	8	" 466		
Certificat à délivrer à l'arrivée des bâtiments de commerce.....	10	" 530		
Cartes postales avec réponse payée échangées avec le Canada.....	11	" 539 et 551	6°.	1883.
Cartes postales avec réponse payée dans les relations avec plusieurs pays étrangers.....	9	" 494 et 501		
Correspondances pour le Maroc.....	9	" 502		
Avis de réception d'objets recommandés et de valeurs déclarées pour l'étranger.....	9	" 502		
Cartes postales avec réponse payée échangées avec la Guyane britannique et Tabago.....	10	" 506 et 525		
Correspondances pour Mozambique.....	10	" 526		
Relations postales par la voie de terre avec Constantinople.....	10	" 529		
Correspondances pour la Réunion, Madagascar, Mayotte, Nossi-Bé, Maurice, l'Australie et la Nouvelle-Calédonie.....	11	" 555		
Cartes postales avec réponse payée échangées avec l'Inde britannique.....	12	" 566		
Cartes postales avec réponse payée échangées avec le Brésil et Haïti.....	13	" 597 et 611		
Correspondances pour le Sénégal et la Plata; Maurice et Madagascar par la voie du cap de Bonne-Espérance, et pour Punto-Arenas.....	13	" 611		
Cartes postales avec réponse payée échangées avec la Bulgarie.....	14	" 649	7°.	1884.
Lettres de valeurs déclarées de ou pour le Tonkin. — Instruction y relative.....	14	304 650		
Décret fixant les taxes à percevoir sur les correspondances échangées avec différents pays étrangers. — Notification y relative.....	15	313 668 et 689		

INDICATION

**Correspondances étrangères. ( Suite. )**

	du numéro du Bulletin	du numéro de l'in- struction	de la page.	du volume.	de l'année.
Cartes postales avec réponse payée échangées avec le Pérou.....	15	"	670 et 692		
Saison de pêche sur les côtes de Terre-Neuve. —					
Composition de la division navale de Terre-Neuve....	15	"	691		
Saison de pêche sur les côtes d'Islande.....	15	"	691		
Cartes postales avec réponse payée échangées avec la République de Nicaragua.....	16	"	700 et 711		
Courriers pour la Nouvelle-Zélande.....	16	"	711		
Correspondances pour Sarawak.....	16	"	712		
Objets recommandés pour l'Australie.....	16	"	712		
Expéditions pour la Guyane.....	16	"	712		
Correspondances pour Assab.....	17	"	749		
	18	"	780		
Valeurs à recouvrer en Roumanie.....	17	"	749		
Taxe des lettres en Perse.....	17	"	750		
Cartes postales avec réponse payée échangées avec le Japon et l'Equateur.....	18	"	758 et 780		
Correspondances pour la Corée.....	18	"	780		
Dates de départ pour Sainte-Hélène et Saint-Maurice par la voie du Cap.....	18	"	780		
Transport de correspondances par bâtiments de commerce. — Paquebots anglais desservant la côte occidentale d'Afrique.....	18	"	781	7°	1884.
Décret concernant les valeurs déclarées pour la Turquie. — Instruction n° 313 y relative.....	19	313	800		
Correspondances pour Obock.....	19	"	822		
Rectification des adresses ou retrait des correspondances confiées à la poste.....	19	"	803		
Valeurs déclarées des colonies pour la Turquie.....	20	"	844		
Envoi d'échantillons pour la République Argentine. — Instruction y relative.....	20	315	853		
Cartes postales avec réponse payée échangées avec l'Égypte.....	21	"	889 et 894		
Echange des mandats de poste { le Luxembourg....	21	317	870		
par la voie télégraphique avec... { la Suisse.....	21	318	882		
Envoi de modèles de dessins en relief pour l'étranger.	21	"	894		
Correspondances pour la Patagonie.....	21	"	895		
Participations de bureaux turcs à l'échange des lettres avec valeurs déclarées.....	21	"	895		
Valeurs déclarées pour la Turquie.....	22	"	925		
Courriers pour la côte occidentale d'Afrique.....	22	"	928		
Affranchissement obligatoire.....	22	"	930		
Mandats de poste échangés avec l'Inde britannique..	23	"	989		
Clichés à destination de l'étranger.....	10	"	326		
Affranchissement des correspondances pour l'Australie.....	2	"	122	8°	1885.
Correspondances pour le corps expéditionnaire du Tonkin.....	2	"	123		

**Correspondances étrangères. (Suite.)**

INDICATION				
du numéro du Bulletin	du numéro de l'in- struction	de la page.	du volume.	de l'année.
Correspondance pour la Nouvelle-Zélande. ....	2	"	124	
Saison de pêche sur les côtes d'Islande et de Terre- Neuve.....	3	"	145	
Correspondances pour Pernambuco et le Japon ....	3	"	145	
Manque de timbres-poste à Colon et à Panama.....	4	"	160	
Correspondances de ou pour Massouah.....	4	"	161	
Correspondances pour le Transvaal.....	4	"	161	
Dates des départs pour Mozambique.....	4	"	162	
	5	"	182	
Mandat avec le Japon.....	7	"	259	
	9	"	297	
Échange de mandats avec la Bulgarie.....	6	"	202	
Entrée du royaume de Siam dans l'Union.....	6	"	224	
Courriers pour les Antilles et l'Amérique centrale..	6	"	225	
Journaux et imprimés pour les pays d'outre-mer...	8	"	281	
Acheminement de correspond <sup>tes</sup> p <sup>r</sup> la Guyane franç <sup>se</sup> ..	8	"	282	
Bureau de poste anglais à Tanger.....	9	"	297	
Distinction à faire entre «Buenos-Ayres» et «la Plata».....	9	"	297	8° 1885.
Imprimés à destination des États-Unis.....	9	"	297	
Relations avec l'Extrême Orient par la voie des États- Unis.....	9	"	298	
Clichés à destination de l'étranger.....	10	"	326	
Correspondances pour Bahia par voie d'Angleterre..	10	"	327	
Paquebots-poste français. — Suppression temporaire de l'escale de Rio-de-Janeiro aux traversées d'aller de la ligne de Bordeaux à Buenos-Ayres. — Départ le 5 de chaque mois.....	10	"	327	
Cartes postales avec réponse payée pour Siam.....	10	"	327	
Entrée dans l'Union de l'État indépendant du Congo.	12	"	365	
Taxes applicables aux correspondances primitivement adressées dans un pays de l'Union et réexpédiées en France.....	12	"	366	
Omission du timbre T dans les rapports avec l'étranger.	12	"	366	
Correspondances originaires de Monaco.....	12	"	366	
Instruction n° 340. — Mise à exécution des actes du Congrès postal de Lisbonne. — Loi. — Convention principale de l'Union. — Décret d'exécution. — Arran- gement pour les valeurs déclarées. — Décret d'exé- cution. — Arrangement pour les mandats. — Décret d'exécution. — Arrangement pour les recouvrements. — Décret d'exécution. — Arrangement particulier avec l'Allemagne. — Arrangement particulier avec la Bel- gique.....	3	340	58	9° 1886.
Émission de cartes postales, d'enveloppes et de bandes timbrées à l'effigie du prince de Monaco.....	3	"	195	

**Correspondances étrangères. (Suite.)**

INDICATION				
du numéro du Bulletin	du numéro de l'in- struction	de la page.	du volume.	de l'année.
Saison de la pêche sur les côtes d'Islande.....	3	"	195	9° 1886.
Saison de la pêche sur les côtes de Terre-Neuve et composition de la division navale de Terre-Neuve.....	3	"	196	
Expéditions pour l'Amérique du Sud par voie de Lisbonne.....	3	"	196	
Mise à exécution des actes du Congrès de Lisbonne.				
— Renseignements complémentaires.....	4	"	210	
Adresse des correspondances à destination des États-Unis.....	4	"	225	
Correspondances pour le Haut-Sénégal.....	5	"	298	
Lettres avec valeurs déclarées pour la Turquie.....	5	"	298	
Expéditions pour le Japon par la voie des États-Unis.	6	"	363	
Correspondances pour Constantinople.....	6	"	368	
Affranchissement pour l'Australie.....	6	"	368	
Correspondances pour le Sénégal et pour le Salvador.	9	"	431	
Admission de l'Annam dans l'Union postale.....	10	"	436	
Échantillons pour l'Allemagne.....	10	"	438	
Correspondances adressées à une personne aux soins d'une autre personne.....	10	"	438	
Timbres-poste de l'Office de Siam.....	10	"	488	
Correspondances pour l'Andorre.....	2	"	72	
Relations avec les États-Unis d'Amérique.....	3	"	89	
Saison de pêche sur les côtes d'Islande.....	3	"	90	
Affranchissement des correspondances pour la côte occidentale d'Afrique.....	4	"	106	
Saison de pêche sur les côtes de Terre-Neuve et composition de la division navale de Terre-Neuve.....	4	"	109	
Taxes à acquitter pour les correspondances à destination ou en provenance du territoire de Kameroun.....	7	"	210	10° 1887.
Rectifications d'adresses de lettres avec valeur déclarée à destination de l'Autriche-Hongrie.....	7	"	211	
Imprimés pour la Russie.....	8	"	224	
Inconvénients de la cire pour la fermeture des lettres à destination des pays d'outre-mer.....	11	"	394	
Demandes de retrait de correspondances ou de rectification d'adresses transmises à l'étranger. Libellé de l'adresse.....	12	"	530	
Recouvrements avec la Norvège.....	1	"	1	
Correspondance avec le territoire de la Compagnie de la Nouvelle-Guinée.....	1	"	2	
Admission dans l'Union postale du territoire de la compagnie de la Nouvelle-Guinée.....	1	"	12	
Lettres d'origine étrangère soupçonnées de contenir des objets prohibés.....	3	365	48	11° 1888.
Taxes à percevoir sur les correspondances à destination ou en provenance de Togo et de Samoa.....	6	368	129	
Création d'un office postal tunisien. — Retrait des bureaux français.....	6	370	137	
Retrait de correspondances.....	7	"	188 et 291	

**Correspondances étrangères. (Suite.)**

Objets trop volumineux pour être insérés dans le paquet des envois recommandés à destination de l'étranger.....

Admission du territoire des îles Marshall dans l'Union postale.....

Échantillons de liquides. — Annotations au Tarif international des postes.....

Taxes postales des établissements allemands d'outre-mer.....

Correspondance pour Diégo-Suarez.....

Retrait des correspondances.....

Système monétaire de Gibraltar et de Malte.....

Addition à l'Instruction n° 370.....

Suppression de la distribution de poste de Suez....

Taxes à percevoir sur les correspondances à destination ou provenant de divers pays étrangers.....

Taxes à percevoir par le bureau français de Zanzibar.

Création d'un bureau français à Zanzibar.....

Ressort de l'Union postale.....

Ouverture d'une distribution de poste française à Tien-Tsin (Chine).....

Correspondances pour la Nouvelle-Guinée.....

Tarif des colonies espagnoles.....

Tarif d'affranchissement du Honduras britannique..

Tarif d'affranchissement en Russie.....

Correspondances pour Madère.....

Création d'un bureau allemand à Lamou (Zanzibar).

Correspondances pour Madagascar.....

Échantillons pour la Belgique.....

Correspondances pour les Comores.....

Retrait de correspondances avec le Monténégro.....

Responsabilité en cas de perte d'objets recommandés

Échantillons de liquides.....

Correspondance obtenue par la machine à écrire....

Valeurs déclarées à destination ou provenant du Gabon.....

Échange de lettres ou boîtes de valeurs déclarées avec le Gabon.....

Correspondances pour la Guyane indépendante.....

Correspondances pour l'Australie.....

Échantillons échangés avec l'Italie.....

Fraudes aux droits de douane et de garantie.....

Correspondances non affranchies ou insuffisamment affranchies pour l'étranger.....

Saison de pêche sur les côtes de l'Islande.....

INDICATION				
du numéro du Bulletin	du numéro de l'in- struction	de la page.	du volume.	de l'année.
8	"	291	11°	1888.
9	"	303		
9	"	304		
10	"	331		
10	"	331		
11	"	362		
11	"	362		
11	370	367		
12	"	381		
1	"	5		
1	"	8		
1	"	45	12°	1889.
1	"	45		
3	"	186		
4	"	315		
4	"	315		
4	"	316		
4	"	316		
4	"	318		
5	"	359		
6	"	452		
7	"	479		
7	"	479		
8	"	519		
8	"	519		
8	"	519		
9	"	562		
10	"	576		
10	"	587	13°	1890.
10	"	588		
11	"	622		
12	"	686		
3	393	428		
3	"	433		
3	"	434		

**INDICATION**

**Correspondances étrangères. (Suite.)**

Saison de pêche sur les côtes de Terre-Neuve et composition de la division navale de Terre-Neuve....

Rectification de l'adresse des correspondances à destination ou provenant de l'étranger.....

Correspondances pour l'Égypte, voie de Naples....

Participation des distributions de Samsoun et de Trébizonde au service des articles d'argent.....

Lettres d'origine étrangère renfermant des dentelles.

Lettres de valeurs déclarées pour Alexandrie.....

Correspondances pour le Canada.....

*Erratum* aux tables de conversion.....

Échange de mandats-poste avec la Nouvelle-Guinée.

Lettres de valeurs déclarées pour la Turquie.....

Décret fixant les taxes à percevoir sur les correspondances à destination ou provenant du territoire britannique de Bornéo du Nord.....

Tarif applicable aux correspondances à destination ou provenant du territoire britannique de Bornéo du Nord.....

Principauté de Monaco. — Émission de timbres-poste à l'effigie du prince Albert I<sup>er</sup>.....

Saison de pêche sur les côtes de Terre-Neuve et composition de la division navale de Terre-Neuve.....

Modifications dans les expéditions de France pour les États-Unis, voie d'Angleterre.....

Décret fixant les taxes à percevoir sur les correspondances à destination ou provenant du territoire de l'Afrique orientale placé sous le protectorat allemand....

Publication de la Convention de poste conclue le 30 août 1890 entre la France et l'Angleterre.....

Entrée dans l'Union postale du territoire allemand de l'Afrique orientale.....

Saison de pêche sur les côtes de l'Islande.....

Correspondances pour le Cap.....

Correspondances pour le Japon et la Chine. (*Voie du Canada.*).....

Décret fixant les taxes à percevoir sur les correspondances à destination ou provenant des colonies britanniques d'Australie.....

Entrée de l'Australie dans l'Union postale.....

Correspondances pour les parages de l'Afrique australe.....

Valeurs déclarées pour Shang-Hai.....

**Correspondances télégraphiques.**

Règles de service concernant la correspondance télégraphique.....

Corrections à faire à l'instruction n° 160 sur les règles de service concernant la correspondance télégraphique..

du numéro du Bulletin	du numéro de l'instruction	de la page.	du volume.	de l'année.
3	"	435	13 <sup>e</sup>	1890.
6	"	688		
7	"	749		
7	"	754		
9	"	921		
9	"	922		
12	"	1064		
12	"	1064		
12	"	1064		
12	"	1065		
2	"	50		
2	"	51		
3	"	127	14 <sup>e</sup>	1891.
3	"	129		
3	"	130		
4	"	195		
4	"	197		
4	"	251		
4	"	251		
6	"	444		
7	"	487		
8 sup.	"	515		
8 sup.	"	516		
9	"	528		
12	"	655		
36, 2 <sup>e</sup> sup.	160	371	4 <sup>e</sup>	1881.
44	"	1557		



**Correspondances télégraphiques. (Suite.)**

Instruction résumant les règles à suivre à l'occasion de l'établissement des bureaux télégraphiques municipaux.....

Conventions relatives au câble du Sénégal.....

Loi portant approbation du tarif télégraphique établi par l'arrangement conclu, le 13 novembre 1884, entre la France et la Grèce. — Arrangement et décret y relatifs.....

Décret portant fixation des taxes à percevoir en France, en Algérie, en Tunisie et au Sénégal pour les télégrammes en provenance ou à destination du Sénégal.....

Mesures à prendre pour assurer la transmission rapide des dépêches.....

Circulaire n° 94 relative aux dispositions à prendre pour assurer la remise rapide des télégrammes adressés à des officiers ou soldats faisant partie des corps d'armée en manœuvre.....

Circulaire n° 96 relative à l'instruction des enquêtes provoquées par les réclamations du public.....

**Correspondances télégraphiques internationales.**

Application des tarifs et du règlement de service arrêtés par la conférence de Londres, ainsi que des arrangements particuliers conclus entre la France et la Belgique, l'Espagne, la Grande-Bretagne, l'Italie, le Luxembourg, les Pays-Bas, le Portugal et la Suisse...

Affranchissement de réponses payées dans la correspondance internationale, par bons de caisse.....

Taxe à percevoir en Algérie et Tunisie pour les correspondances télégraphiques internationales.....

Réduction de la taxe sous-marine à percevoir en Algérie pour les télégrammes à destination de la Belgique, de l'Espagne, du grand-duché de Luxembourg, du Portugal, de la Suisse et de la Grande-Bretagne.....

Publication d'une Convention fixant les tarifs télégraphiques entre la France et les Pays-Bas. — Loi portant approbation desdits tarifs. — Décret d'exécution.....

Règles de service et tarifs concernant la correspondance télégraphique internationale.....

Réduction de la taxe à percevoir sur les télégrammes à destination de l'Italie.....

Taxes à percevoir sur les télégrammes à destination de l'Amérique.....

INDICATION				
du numéro du Bulletin	du numéro de l'instruction	de la page.	du volume.	de l'année.
1	268	19		
19	"	788		
24	"	998	7°	1884.
24	"	1000		
3	"	158	8°	1885.
8	"	504	14°	1891.
11	"	594		
23	"	115		
23 sup.	100	269		
24	"	285		
24	"	286 et 287	3°	1880.
25 sup.	109	431		
26, 2° sup.	117	537		
5	"	230	5°	1882.
5	"	231		

**Correspondances télégraphiques internat. (Suite.)**

Décret portant réduction de taxe pour les télégrammes à destination de l'Espagne.....

Réduction de la taxe à percevoir sur les télégrammes à destination de l'Espagne.....

Communication avec l'Égypte.....

Rectifications à la nomenclature des bureaux télégraphiques.....

Décret portant fixation des taxes télégraphiques internationales.....

Modifications aux règles de service et aux tarifs concernant la correspondance télégraphique internationale.

INDICATION				
du numéro du Bulletin	du numéro de l'instruction	de la page.	du volume.	de l'année.
7	"	304	5°	1882.
7	"	314		
8	"	525		
9	"	564		
27	"	666 et 667	4°	1881.
30	"	815		
31	"	871 et 872		
31 sup.	"	895		
32	"	1014 et 1015		
33	"	14		
34	"	98 et 99		
35	"	161 et 164		
36	"	225 et 226		
40	"	392		
41	"	656	5°	1882.
3	"	684		
8	"	523	6°	1883.
2	"	113		
4	"	321		
6	"	818		
14	"	948		
15	"	135		
16	"	709		
17	"	746		
18	"	779	7°	1884.
19	"	820		
20	"	860		
21	"	392		
22	"	924		
23	"	984		
42	"	1007	8°	1885.
2	"	116		
3	"	144		
1	"	14		
2	"	65		
3	"	86		
4	"	101		
6	"	144		
7	"	213		
8	"	225		
9	"	270		
10	"	385	10°	1887.
11	"	401		

**Correspondances télégraphiques internat. (Suite.)**

Arrêté réglant le droit à la réduction de taxe accordée aux dépêches officielles sur le câble de Cadix à Saint-Louis du Sénégal.....

Arrêtés réglant le droit à la réduction de taxe accordée aux dépêches officielles sur les lignes de l'*Eastern-extension Telegraph C<sup>o</sup>* au sud de Hong-Kong.....

Télégrammes de presse. — Suite à donner aux circulaires relatives à l'état des lignes internationales et aux modifications des tarifs internationaux.....

Loi du 19 juin 1891 portant approbation des tarifs télégraphiques arrêtés dans la conférence télégraphique internationale de Paris, le 21 juin 1890.....

Règlement de service international annexé à la convention télégraphique internationale de Saint-Petersbourg (Revision de Paris, 1890).....

Tableaux des taxes télégraphiques internationales...

Loi du 19 juin 1891 portant approbation des six conventions ou arrangements conclus avec : 1° l'Allemagne, le 20 juin 1890; 2° le Luxembourg, le 21 juin 1890; 3° la Russie, le 21 juin 1890; 4° la Suisse, le 15 juillet 1890; 5° la Belgique et les Pays-Bas, le 27 décembre 1890; 6° la Belgique, le 27 février 1891.....

Décret du 22 juin 1891 portant : 1° exécution du règlement de service international révisé à Paris, le 21 juin 1890, et des conventions conclues entre la France et divers pays, et 2° établissement d'un minimum de taxe par télégramme dans les relations de la France avec certains pays.....

Loi du 19 juin 1891 portant approbation de la convention additionnelle à la convention du 11 juin 1883, conclue, le 14 mai 1891, avec la *Compagnie Spanish national submarine telegraph*.....

Texte de cette convention additionnelle.....

Décret du 22 juin 1891 portant exécution de cette convention additionnelle.....

Loi du 5 juin 1891 portant approbation de la convention passée, le 15 octobre 1890, avec la *Grande Compagnie des télégraphes du Nord* pour la pose et l'exploitation d'un second câble télégraphique entre *Calais et Fanø (Danemark)*.....

Texte de cette convention.....

Note résumant les modifications les plus essentielles que la conférence de Paris a introduites dans le règlement annexé à la convention télégraphique internationale de Saint-Petersbourg.....

Modifications à apporter à l'instruction T.....

INDICATION				
du numéro du Bulletin	de numéro de l'instruction	de la page.	du volume.	de l'année.
3	"	131	8°	1885.
3	"	133		
5	"	303		
5 sup.	"	315		
5 sup.	"	316		
5 sup.	"	365		
5 sup.	"	386	14°	1891.
5 sup.	"	396		
5 sup.	"	398		
5 sup.	"	399		
5 sup.	"	401		
5 sup.	"	401		
5 sup.	"	402		
5 sup.	"	404		
5 sup.	"	407		

**Correspondances télégraphiques internat. (Suite.)**

*Erratum au Bulletin mensuel n° 5, sup. de mai 1891.*  
 Décret du 22 juin 1891 portant : 1° exécution du règlement de service international révisé à Paris le 21 juin 1890, et des conventions conclues entre la France et divers pays ; 2° établissement d'un minimum de taxe par télégramme dans les relations de la France avec certains pays.....

*Erratum au Bulletin mensuel de mai 1891, n° 5 sup.*

Établissement des comptes télégraphiques internationaux. — Complément à l'instruction n° 225.....

Décret du 5 septembre 1891 portant approbation de la Convention conclue, le 2 septembre 1891, avec la *Commercial Cable Company* pour l'échange des télégrammes de presse entre la France ou en transit par la France, d'une part, et l'Amérique, d'autre part. — Texte de cette Convention.....

Décret du 22 septembre 1891 portant approbation de la Convention conclue, le 17 septembre 1891, avec la *Compagnie française du télégraphe de Paris à New-York* : 1° pour l'échange des télégrammes de presse entre la France ou en transit par la France, d'une part, et l'Amérique, d'autre part ; et 2° pour régler la taxe des télégrammes transatlantiques échangés entre l'Amérique et l'Angleterre par le câble de Brest (Déolin) à Penzance (Angleterre). — Texte de cette Convention.

**Cours.**

Cours préparatoires pour l'entrée à l'École supérieure de télégraphie. — Conditions pour y être admis.

Cours d'instruction. — Marche à suivre pour organiser en province un cours d'instruction théorique et pratique.....

Avis concernant l'examen pour les cours préparatoires de l'École supérieure de télégraphie.....

Avis concernant le concours pour l'admission aux cours préparatoires.....

**Cours de la Bourse.**

Arrêté relatif à la transmission des cours de la Bourse, moyennant un prix d'abonnement.....

**Cours et tribunaux. (Voir JURISPRUDENCE.)**

**Crédits.**

Crédit extraordinaire de 600,000 francs sur l'exercice 1878 ouvert au Ministère des finances pour la pose d'un câble télégraphique direct entre la France continentale et la Corse. (Loi du 9 avril 1878.).....

INDICATION				
du numéro du Bulletin	du numéro de l'in- struction	de la page.	du volume.	de l'année.
7	"	455		
7	"	471		
7	"	490		
10	"	558	14°	1891.
10	"	560		
2° sup.	"	144		
5 sup.	30	303	1°	1878.
6	"	310		
10	"	548	2°	1879.
10 sup.	"	93 et 94	2°	1879.
1 sup.	"	50	1°	1878.

**Crédits. (Suite.)**

Annulation, au chapitre 41 du budget du Ministère des finances, d'un crédit de 427,500 francs rattaché au chapitre 86 bis.....

Recommandations concernant les demandes et la vérification des crédits de délégation.....

Ouverture des crédits sur les lignes 69, 75, 76 et 77 de la nomenclature des dépenses de l'exercice 1880 ...

Ouverture d'un crédit supplémentaire par décret pendant la prorogation des Chambres.....

Recommandations relatives à la rédaction de l'état 732 des crédits réservés ou disponibles sur les ordonnances ministérielles de délégation.....

Ouverture de crédit sur le budget de 1889.....

**Décisions. (Voir Arrêtés.)**

**Décrets.**

Décrets des 20 mars et 13 avril 1878, nommant un administrateur des postes et des télégraphes et un administrateur des télégraphes.....

Décret portant annulation, au budget du Ministère des finances, d'un crédit inscrit au chapitre 41 et le rattachant au chapitre 86 bis, instituant les directeurs départementaux des postes et des télégraphes ordonnateurs secondaires du Ministère des finances.....

Décret portant création d'un Ministère des postes et des télégraphes.....

Décret nommant le Ministre des postes et des télégraphes.....

Décret fixant les cautionnements des receveurs.....

Décret portant ouverture d'un crédit supplémentaire au budget du Ministère des postes et des télégraphes ..

Décret concernant les ordonnateurs secondaires du Ministère des postes et des télégraphes.....

Décret modifiant les règles établies par le décret du 13 septembre 1879 pour la revision du cautionnement des receveurs des postes et des télégraphes.....

Décret modifiant l'organisation de l'Administration centrale du Ministère des postes et des télégraphes....

Décret portant règlement d'administration publique pour l'exécution de l'article 24 de la loi du 23 août 1871 relatif aux timbres des quittances, en ce qui concerne : 1° l'établissement d'un nouveau modèle de timbre mobile de 10 centimes; 2° le droit de timbre auquel sont soumis les états d'emargement.....

Décret portant règlement d'administration publique concernant la perception du droit de timbre de 10 centimes. (19 avril 1881.).....

INDICATION				
du numéro du Bulletin	du numéro de l'instruction	de la page.	du volume.	de l'année.
1 sup.	"		1 <sup>er</sup>	1878.
21	89	4 et 5		
29	"	782 et 783	3 <sup>e</sup>	1880.
30 sup.	"	841		
44	212	1549 et 1550	4 <sup>e</sup>	1881.
9	"	543	12 <sup>e</sup>	1889.
1	"	35	1 <sup>er</sup>	1878.
1 sup.	"	51 et 52		
10	"	62	2 <sup>e</sup>	1879.
10	"	62		
17	"	584 et 585		
30 sup.	"	841	3 <sup>e</sup>	1880.
31, 2 <sup>e</sup> sup.	"	905		
33	"	2 et 3		
35 sup.	"	188		
38	"	570 et 571	4 <sup>e</sup>	1881.
39 sup.	"	722		

**Décrets. (Suite.)**

Décret portant suppression de la division de la statistique de l'enseignement et des réclamations à l'Administration centrale du Ministère des postes et des télégraphes.....

Décrets sur les taxes télégraphiques établies par la loi du 21 mars 1878.....

Décret sur la délivrance de récépissés de télégrammes et sur le remboursement de la taxe des télégrammes collationnés ou recommandés.....

Décret portant fixation des taxes applicables aux correspondances à destination ou provenant du Dominion du Canada.....

Décret portant fixation des taxes applicables aux correspondances à destination ou provenant de la Bolivie, du Chili, de l'Équateur, du Pérou et des États de l'Amérique du Centre (voie de Panama).....

Décret relatif au service des mandats coloniaux.....

Décret portant fixation des taxes applicables aux correspondances à destination ou provenant du Pérou.....

Décret rendu au sujet de l'entrée de diverses colonies anglaises dans l'Union postale.....

Décret concernant les cautionnements des receveurs des postes en Algérie.....

Décret portant fixation des taxes applicables aux correspondances à destination ou provenant du Pérou.....

Décret portant réduction du droit fixe perçu sur les lettres recommandées et sur les lettres de valeurs déclarées à destination de l'étranger.....

Décret portant réduction des taxes perçues sur les correspondances à destination ou provenant de l'Amérique du Nord et des colonies françaises.....

Décret réglant l'exécution de la Convention de l'Union postale universelle.....

Décret réglant l'exécution de l'Arrangement concernant l'échange international des lettres avec valeurs déclarées.....

Décrets réglant l'exécution de l'Arrangement concernant l'échange international des mandats de poste.....

Décrets concernant la réception dans les bureaux de poste des abonnements aux journaux, revues et recueils périodiques.....

Décrets concernant le recouvrement des effets de commerce par la poste.....

INDICATION				
du numéro du Bulletin	du numéro de l'instruction	de la page.	du volume.	de l'année.
43, 3 <sup>e</sup> sup.	"	1532	4 <sup>e</sup>	1881.
1	"	3		
1	"	4		
2	"	99		
3 sup.	"	186		
4	"	211 et 212	1 <sup>er</sup>	1878.
5	"	263 et 264		
7, 2 <sup>e</sup> sup.	"	421		
8	"	446		
8 sup.	"	477		
8, 2 <sup>e</sup> sup.	"	482 et 483		
9 sup.	"	42 et 43		
11 sup.	"	189		
11 sup.	"	218		
11 sup.	"	261	2 <sup>e</sup>	1877
13	"	320		
15	"	499		
13 sup.	"	369 et 370		
14, 2 <sup>e</sup> sup.	"	473 et 474		
15	"	498		

**Décrets. (Suite.)**

Décret, avec tableau annexe, portant fixation des taxes à percevoir sur les correspondances à destination ou provenant des pays étrangers non compris dans l'Union postale ou non assimilés aux pays de l'Union.....

Décret fixant les taxes à percevoir sur les correspondances à destination ou provenant de diverses colonies anglaises.....

Décret portant fixation des taxes applicables aux correspondances à destination ou provenant du Vénézuéla.

Décret concernant les abonnements aux journaux entre la France et la Belgique.....

Décret élevant de 500 à 1,000 francs le maximum des valeurs commerciales qui peuvent être recouvrées par la poste.....

Décret pour l'exécution d'une Convention concernant l'échange des mandats de poste entre la France et les États-Unis.....

Décret étendant à l'Algérie le service des recouvrements des effets de commerce par la poste.....

Décret concernant les abonnements aux journaux et publications périodiques souscrits par l'intermédiaire de la poste dans les relations entre la France et la Suisse..

Décret relatif à l'apposition et à l'oblitération des timbres mobiles sur les effets venant de l'étranger et recouverts par la poste en France.....

Décret concernant les abonnements aux journaux et publications périodiques souscrits par l'intermédiaire de la poste dans les relations entre la France et les Pays-Bas.....

Décret fixant les taxes applicables aux correspondances à destination ou provenant de l'Équateur et de l'Uruguay.....

Décret fixant les taxes applicables aux correspondances à destination ou provenant des îles Bahama....

Décret étendant les dispositions du décret du 10 mai 1879 concernant le recouvrement des valeurs commerciales par la poste.....

Décret concernant les taxes des correspondances de colonie française à colonie française.....

Décret rendu pour l'exécution des dispositions de la loi du 12 juillet 1880 modifiant les droits de recouvrement des effets de commerce et d'abonnement aux journaux par la poste.....

Décret concernant les abonnements aux journaux et publications périodiques souscrits par l'intermédiaire de la poste dans les relations entre la France et le Danemark.

INDICATION				
du numéro du Bulletin	du numéro de l'instruction	de la page.	du volume.	de l'année.
	14	"	411	
	14, 2° sup.	"	472 et 473	2° 1879.
	19 sup.	"	721 et 722	
	20, 2° sup.	"	801 et 802	
	21	"	8	
	23 sup.	"	240 et 241	
	24	"	311	
	24	"	319 et 320	
	24	"	333 et 334	
	25	"	396	3° 1880.
	26	"	442	
	26	"	442	
	26 sup.	"	494 et 495	
	26 sup.	"	500	
	27 sup.	"	727	
	29	"	770 et 771	

INDICATION				
du numéro du Bulletin	du numéro de l'in- struction	de la page.	du volume.	de l'année.
Décret concernant les abonnements aux journaux et publications périodiques souscrits par l'intermédiaire de la poste dans les relations entre la France et l'Italie....	29	" 777 et 778	3°	1880.
Décret portant fixation des taxes applicables aux correspondances à destination ou provenant de la République Dominicaine.....	29	" 779 et 780		
Décret instituant une commission chargée des études relatives à l'établissement d'une ligne maritime postale entre la France et la Nouvelle-Calédonie passant par l'Australie.....	30 sup.	" 841 et 842		
Décret concernant les abonnements aux journaux et publications périodiques souscrits par l'intermédiaire de la poste dans les relations entre la France et la Suède.....	31	" 856 et 857		
Décret portant fixation des taxes applicables aux correspondances à destination ou provenant des colonies anglaises de la Grenade, de Sainte-Lucie, de Tabago et des îles turques.....	33 sup.	" 62 et 63		
Décret concernant l'intervention de la poste dans les abonnements aux journaux entre la France et la Norvège.....	35	" 148 et 149		
Décret relatif au service postal en Algérie.....	35	" 158 et 159		
Décret portant fixation des taxes applicables aux correspondances à destination ou provenant du Chili.....	35 sup.	" 200 et 201		
Décret portant règlement d'administration publique pour l'exécution de l'article 5 de la loi du 3 mars 1881 (service des colis postaux).....	36 sup.	" 310		
Décret portant exécution à l'intérieur de la loi du 3 mars 1881 concernant les colis postaux.....	36 sup.	" 317		
Décret portant exécution, dans les rapports de la France avec l'Allemagne, la Belgique, le Luxembourg et la Suisse, de la loi du 3 mars 1881 concernant les colis postaux.....	36 sup.	" 319	4°	1881.
Décret d'exécution de la Convention conclue entre la France, l'Angleterre et l'Espagne pour les correspondances échangées entre la France et Gibraltar.....	37	" 446		
Décret relatif au recouvrement des valeurs commerciales soumises au protêt.....	37	" 499		
Décret fixant la date d'exécution du service des protêts.....	37 sup.	" 503 et 504		
Décret réglant l'échange des lettres de valeurs déclarées avec l'Espagne.....	37 sup.	" 561		
Décret relatif à l'entrée dans l'Union postale des États-Unis de Colombie, d'Haïti et du Paraguay.....	38	" 565		
Décret relatif à l'entrée dans l'Union postale de la République de Guatémala.....	39	" 629		

**Décrets. (Suite.)**

Décret concernant les abonnements aux journaux et publications périodiques souscrits par l'intermédiaire de la poste dans les relations entre la France et l'Italie....

Décret portant fixation des taxes applicables aux correspondances à destination ou provenant de la République Dominicaine.....

Décret instituant une commission chargée des études relatives à l'établissement d'une ligne maritime postale entre la France et la Nouvelle-Calédonie passant par l'Australie.....

Décret concernant les abonnements aux journaux et publications périodiques souscrits par l'intermédiaire de la poste dans les relations entre la France et la Suède.....

Décret portant fixation des taxes applicables aux correspondances à destination ou provenant des colonies anglaises de la Grenade, de Sainte-Lucie, de Tabago et des îles turques.....

Décret concernant l'intervention de la poste dans les abonnements aux journaux entre la France et la Norvège.....

Décret relatif au service postal en Algérie.....

Décret portant fixation des taxes applicables aux correspondances à destination ou provenant du Chili.....

Décret portant règlement d'administration publique pour l'exécution de l'article 5 de la loi du 3 mars 1881 (service des colis postaux).....

Décret portant exécution à l'intérieur de la loi du 3 mars 1881 concernant les colis postaux.....

Décret portant exécution, dans les rapports de la France avec l'Allemagne, la Belgique, le Luxembourg et la Suisse, de la loi du 3 mars 1881 concernant les colis postaux.....

Décret d'exécution de la Convention conclue entre la France, l'Angleterre et l'Espagne pour les correspondances échangées entre la France et Gibraltar.....

Décret relatif au recouvrement des valeurs commerciales soumises au protêt.....

Décret fixant la date d'exécution du service des protêts.....

Décret réglant l'échange des lettres de valeurs déclarées avec l'Espagne.....

Décret relatif à l'entrée dans l'Union postale des États-Unis de Colombie, d'Haïti et du Paraguay.....

Décret relatif à l'entrée dans l'Union postale de la République de Guatémala.....



**Décrets. (Suite.)**

INDICATION				
du numéro du Bulletin	du numéro de l'in- struction	de la page.	du volume.	de l'année.
Décret portant extension du service des colis postaux à la Corse, à l'Algérie et à la Tunisie.....	39 sup.	" 734		
Décret portant extension du service des colis postaux aux colonies françaises.....	39 sup.	" 740		
Décret concernant l'entrée de la Barbade et de Saint-Vincent-de-Paul dans l'Union postale.....	40	" 798 et 799		
Décret concernant les abonnements aux journaux et publications périodiques souscrits par l'intermédiaire de la poste dans les relations entre la France et le Portugal.....	40	" 812 et 813		
Décret portant suppression, dans le service intérieur continental, des limites de volume et de dimension imposées aux colis postaux, et application aux mêmes colis du régime de l'envoi contre remboursement.....	40 sup.	" 898		
Décret portant fixation des taxes et conditions applicables, dans le service colonial, aux colis postaux originaires ou à destination des colonies françaises desservies par les paquebots-poste français.....	40 sup.	" 901		
Décret supprimant les surtaxes maritimes.....	41	" 243		
Décret portant extension du service des colis postaux à l'intérieur de la Corse.....	42 sup.	" 1041		
Décret portant extension du service des colis postaux dans les rapports de la France (y compris la Corse et l'Algérie) et de la Tunisie avec divers pays étrangers..	41 sup.	" 1044	4°	1881.
Décret portant fixation des taxes et conditions applicables dans le service colonial aux colis postaux pour divers pays.....	41 sup.	" 1055		
Décret portant règlement d'administration publique sur le contrôle de la Caisse d'épargne postale.....	42 sup.	" 1126		
Décret portant exécution du service des colis postaux à l'intérieur de Paris.....	42, } 2° sup. }	" 1440		
Décret portant fixation des taxes applicables aux colis postaux distribuables à domicile, au port de débarquement, en France continentale, en Algérie et en Tunisie.	43 sup.	" 1513 et 1514		
Décret portant fixation des taxes applicables, dans le service colonial, aux colis postaux distribuables à domicile, au port de débarquement, en France continentale, en Algérie et en Tunisie, où existe un service de factage.....	43 sup.	" 1515 et 1516		
Tableau A indiquant les conditions auxquelles peuvent être transmis à découvert, à l'office des postes de France, par les pays signataires de la Convention du 3 novembre 1880, les colis postaux sans déclaration de valeur, à destination de ceux des pays participant à cette convention par rapport auxquels l'office français est à même de servir d'intermédiaire.....	43 sup.	" 1517		

**Décrets. (Suite.)**

INDICATION				
du numéro du Bulletin	du numéro de l'in- struction	de la page.	du volume.	de l'année.
Décret fixant l'ouverture du service de la caisse d'épargne postale.....	43	1531 et 1532	3°	1881.
Décret relatif à l'entrée du royaume de Hawaï (îles Sandwich) dans l'Union postale.....	44			
Décret relatif à l'échange de mandats avec les colonies danoises des Antilles.....	44	1541	4°	1881.
Décret portant entrée de la République de Nicaragua dans l'Union postale universelle.....	4	170		
Décret relatif à la taxe des dépêches destinées à circuler exclusivement par les tubes dans Paris.....	10	63	5°	1882.
Décret relatif aux concessions de lignes télégraphiques d'intérêt privé.....	13 sup.	371 et 372		
Décret portant réduction de taxe pour les dépêches échangées entre l'Algérie-Tunisie et la France.....	18	638	2°	1879.
Décret portant : 1° exécution du règlement de service international arrêté à Londres et de conventions télégraphiques conclues entre la France et divers pays; 2° fixation des taxes télégraphiques internationales....	23	111		
Décret fixant les taxes à percevoir en Algérie et Tunisie pour les correspondances télégraphiques internationales.....	24	285	3°	1880.
Décret réduisant la taxe sous-marine à percevoir en Algérie pour les télégrammes à destination de la Belgique, de l'Espagne, du grand-duché de Luxembourg, du Portugal et de la Suisse, acheminés par la voie normale.....	24	286		
Décret réduisant la taxe sous-marine à percevoir en Algérie pour les télégrammes à destination de la Grande-Bretagne, acheminés par la voie normale.....	24	287	3°	1880.
Décret portant réduction du prix des dépêches télégraphiques circulant par la voie des tubes pneumatiques.	25	434		
Décret réglant l'exécution de la Convention conclue entre la France, la Belgique et les Pays-Bas pour la fixation des tarifs télégraphiques.....	26 sup.	666 et 667	3°	1880.
Décret portant fixation de taxes télégraphiques internationales.....	27	666 et 667		
Décret portant fixation de taxes télégraphiques internationales.....	28	734 et 735	3°	1880.
Décret relatif à l'ouverture d'un Congrès international d'électriciens.....	30 sup.	840		
Décret instituant sous la présidence du Ministre des postes et des télégraphes une commission consultative qui sera appelée à délibérer sur les questions concernant l'Exposition internationale d'électricité; règlement y annexé.....	32	984		

**Décrets. (Suite.)**

Décret constituant en entrepôt réel des douanes les locaux du palais de l'Industrie affectés à l'Exposition internationale . . . . .

Décret déterminant les règles applicables à la correspondance télégraphique intérieure . . . . .

Décret d'exécution de la Convention conclue entre la France et l'Espagne pour les correspondances échangées par le câble de Marseille . . . . .

Décret concernant l'extension du service des dépêches télégraphiques circulant par le réseau pneumatique . . . . .

Décret relatif à l'établissement, à Paris, d'un laboratoire central d'électricité . . . . .

Décret relatif à la part contributive des communes, dans l'établissement des lignes reliant les bureaux télégraphiques municipaux au réseau télégraphique . . . . .

Décret déclarant des bureaux de poste de France ouverts au service de la Caisse d'épargne postale . . . . .

Décret portant extension du service des colis postaux dans les rapports de la France (y compris la Corse et l'Algérie) et la Tunisie avec les Pays-Bas . . . . .

Décret portant fixation des taxes et conditions applicables, dans le service colonial, aux colis postaux à destination des Pays-Bas . . . . .

Décret déclarant les bureaux de poste de la Corse ouverts au service de la Caisse d'épargne postale . . . . .

Décret portant entrée de la République du Nicaragua dans l'Union postale universelle . . . . .

Décret concernant les médailles d'honneur décernées par le Ministre des postes et des télégraphes. — Arrêté y relatif . . . . .

Décret portant réduction de la taxe à percevoir par mot, en France, en Algérie et en Tunisie pour les télégrammes à destination de l'Italie . . . . .

Décret concernant les lettres-valeurs déclarées à destination de l'Espagne et des colonies portugaises . . . . .

Décret portant suppression, dans les rapports de la France continentale avec la Belgique, le Luxembourg et la Suisse, des limites de volume et de dimension imposées aux colis postaux . . . . .

Décret portant fixation des taxes et conditions applicables aux colis postaux échangés, au moyen des paquebots français, entre la Tunisie, d'une part, l'Italie et les pays auxquels l'Italie peut servir d'intermédiaire, d'autre part . . . . .

Décret élevant le maximum des valeurs dont le recouvrement peut être effectué par la poste . . . . .

Décret portant réduction de taxe pour les télégrammes à destination de l'Espagne . . . . .

INDICATION				
du numéro du Bulletin	de numéro de l'instruction	de la page.	du volume.	de l'année.
36	"	216	4°	1881.
36, 2 <sup>e</sup> sup.	"	360		
37	"	445		
44 sup.	35	1654		
3	"	87		
3	"	88		
3	"	94		
3	"	95		
3	"	96		
3	"	96		
4	"	170	5°	1882.
4	"	172		
5	"	214		
6	"	248		
6	"	249		
6	"	250		
6	"	256		
7	"	304		

**Décrets. (Suite.)**

Décret portant exécution du service des colis postaux par les bureaux français établis dans les ports ottomans.

Décret portant fixation des taxes et conditions applicables, dans le service colonial, aux colis postaux échangés avec les bureaux français établis dans les ports ottomans. ....

Extension du service des colis postaux aux bureaux de poste français établis dans les ports ottomans. ....

Décret réglant la situation des agents des postes et des télégraphes détachés aux colonies. — Arrêté y relatif.

Décret relatif au prix des enveloppes et bandes timbrées et au timbrage des enveloppes et bandes présentées par le public. ....

Décret étendant au Portugal le service des colis postaux avec les colonies françaises. ....

Décret fixant au 1<sup>er</sup> septembre 1882, l'ouverture du service des colis postaux entre la France et le Portugal. — Instruction y relative. ....

Décret ajournant l'échange des colis postaux dans les relations de la France avec le Portugal. ....

Décret fixant la date d'ouverture du service des colis postaux entre la France et le Portugal. — Instruction y relative. ....

Décret fixant les taxes applicables aux télégrammes à destination de Tripoli. ....

Décret fixant le prix de vente des enveloppes revêtues d'un timbre d'affranchissement de 5 centimes. ....

Décret relatif aux bons de poste de sommes fixes. ....

Décret portant extension du service des colis postaux à la Nouvelle-Calédonie. — Instruction y relative. ....

Décret portant fixation des taxes à percevoir sur les correspondances à destination ou provenant de l'Australie, de la Nouvelle-Zélande et de la Tasmanie. ....

Décret étendant le service des colis postaux aux relations de la France avec les îles Açores et de Madère. — Instruction y relative. ....

Décret fixant les conditions d'échange des lettres de valeurs déclarées avec la Nouvelle-Calédonie. ....

Décret portant émission de bons de poste de 20 francs à partir du 12 décembre 1882. ....

Décret portant extension du service des valeurs déclarées aux bureaux français établis en Tunisie. — Instruction n° 264 y relative. ....

Décret portant autorisation de faire à la Caisse nationale d'épargne des versements en timbres-poste. — Instruction n° 15 y relative. ....

INDICATION				
du numéro du Bulletin	du numéro de l'in- struction	de la page.	du volume.	de l'année.
7 sup.	"	371		
7 sup.	"	376		
7 sup.	247	378		
8	"	437		
8	"	442		
8	"	442		
8	247	445		
9	"	536		
10	255	572	5°	1882.
11	"	598		
11	"	599		
11 sup.	"	682		
11 sup.	261	3		
11 sup.	"	699		
11 sup.	262	700		
11 sup.	11	707		
12	"	732		
12	264	733		
12	15	735		

## INDICATION

**Décrets. (Suite.)**

	du numéro du Bulletin	du numéro de l'in- struction	de la page.	du volume.	de l'année.
Décret portant fixation des taxes et conditions applicables dans le service colonial aux colis postaux provenant ou à destination de la Nouvelle-Calédonie.....	12	"	761	5°	1882.
Décret fixant les taxes applicables dans le service colonial aux colis postaux à destination des îles des Açores et de Madère.....	12	"	767		
Décret affranchissant des droits d'octroi les matériaux de toute nature en usage dans le service télégraphique et les combustibles consommés dans les ateliers et usines de l'Administration.....	12	"	768		
Décret fixant les taxes à percevoir sur les correspondances à destination ou provenant de la République de Costa-Rica.....	1	"	4		
Décret portant émission de bons de poste de 1 franc et de 10 francs à partir du 8 janvier 1883.....	1	"	5		
Décret portant émission de bons de poste de 2 francs à partir du 22 janvier 1883.....	1	"	6		
Décret portant abaissement des taxes à percevoir en France et en Algérie pour les télégrammes à destination de l'Autriche et de la Roumanie. — Déclarations y relatives.....	2	"	62		
Décret étendant le service des colis postaux aux colonies françaises de Sainte-Marie de Madagascar, de Mayotte et de Nossi-Bé.....	2	"	67		
Décret fixant les taxes et conditions applicables dans le service colonial, aux colis postaux provenant ou à destination des colonies de Sainte-Marie de Madagascar, de Mayotte et de Nossi-Bé. — Instruction n° 269 y relative.....	2	269	68	6°	1883.
Décret portant extension du service des protêts à certaines îles du littoral. — Instruction n° 270 y relative..	2	270	85		
Décret relatif aux adjudications et aux marchés passés au nom de l'État. — Circulaire y relative.....	2	"	89		
Décret fixant la date de mise à exécution de la loi du 3 août 1882. — Instruction n° 16 y relative.....	2	16	154		
Décret portant extension du service des protêts à la Corse et à l'île d'Yeu (Vendée). — Instruction y relative.	3	273	269		
Décret étendant le service des colis postaux aux relations de la France avec les Antilles danoises.....	4	"	298		
Décret portant fixation des taxes et conditions applicables, dans le service colonial, aux colis postaux à destination des Antilles danoises.....	4	275	300		
Décret fixant les taxes à acquitter sur les correspondances à destination ou provenant de Madagascar.....	4	"	305		
Décret concernant l'extension du service des dépêches télégraphiques circulant par le réseau pneumatique...	4	"	306		

INDICATION

**Décrets. (Suite.)**

Décret concernant la suppression de la franchise postale du corps d'occupation de Tunisie. — Instruction n° 283 y relative. . . . .

Décret concernant la franchise postale du corps expéditionnaire du Tonkin. — Instruction n° 284 y relative. . . . .

Décret étendant à la Tunisie le service du recouvrement des effets de commerce. . . . .

Décret portant admission des cartes postales avec réponse payée à destination du Danemark, des Antilles danoises et de Costa-Rica. . . . .

Décret portant introduction des cartes postales avec réponse payée, dans les relations avec la Grèce et la colonie britannique de Lagos. . . . .

Décret étendant la suppression des limites de volume et de dimension aux colis postaux provenant ou à destination de la Corse. . . . .

Décret étendant le régime de l'envoi contre remboursement aux colis postaux circulant à l'intérieur de la Corse ou échangés entre la France et la Corse. — Conventions et instructions y relatives. . . . .

Décret portant fixation des taxes télégraphiques à percevoir en France, en Algérie et en Tunisie pour les correspondances à destination des bureaux de la Tripolitaine autres que Tripoli. . . . .

Décret autorisant l'expédition de cartes postales avec réponse payée de France pour le Canada. . . . .

Décret concernant les valeurs déclarées pour la Bulgarie. — Instruction n° 296 y relative. . . . .

Décret portant introduction des cartes postales avec réponse payée dans les relations avec plusieurs pays étrangers. . . . .

Décret portant introduction des cartes postales avec réponse payée dans les relations avec la Guyane britannique et Tabago. . . . .

Décret portant admission des cartes postales avec réponse payée à destination de l'Inde britannique. . . . .

Décret portant extension du service des protêts à l'Algérie. . . . .

Décret relatif à l'extension du service des dépêches télégraphiques circulant par le réseau pneumatique de Paris. . . . .

Décret autorisant l'expédition des cartes postales avec réponse payée de France pour le Brésil et Haïti. . . . .

Décret portant modification de la taxe des colis postaux expédiés de certaines colonies françaises à Alexandrie d'Égypte par la voie d'Italie. . . . .

Décret portant modification de la taxe des colis postaux expédiés à Alexandrie d'Égypte par la voie d'Italie. . . . .

du numéro du Bulletin	du numéro de l'in- struction	de la page.	du volume.	de l'année.
6	283	378		
6	284	380		
6	"	381		
6	"	382		
8	"	436		
8	292	437		
8	293	450	6°	1883.
11	"	538		
11	"	539		
9	296	492		
9	"	494		
10	"	506		
12	"	536		
12	"	567		
13	"	596		
13	"	597		
13	"	597	7°	1884.
13	"	598		

**Décrets.** (Suite.)

INDICATION				
du numéro du Bulletin	du numéro de l'in- struction	de la page.	du volume.	de l'année.
Décret étendant aux bureaux de plein exercice de l'Algérie le service de la Caisse nationale d'épargne...	14	"	648	
Décret autorisant l'expédition de cartes postales avec réponse payée de France pour la Bulgarie.....	14	"	649	
Décret concernant les lettres de valeurs déclarées à destination ou provenant du Tonkin. — Instruction y relative.....	14	304	650	
Décret fixant les taxes à percevoir sur les correspondances échangées avec différents pays étrangers.....	15	"	668	
Décret autorisant l'expédition de cartes postales avec réponse payée de la France pour le Pérou.....	15	"	670	
Décret autorisant l'admission au timbrage de cartes-lettres non pliées.....	15	"	670	
Décret autorisant l'expédition de cartes postales avec réponse payée de la France pour la République de Nicaragua.....	16	"	700	
Décret autorisant l'expédition de cartes postales avec réponse payée de la France pour le Japon et l'Équateur.	18	"	758	7° 1884.
Décret concernant les valeurs déclarées pour la Turquie. — Instruction y relative.....	19	313	800	
Décret sur l'organisation du service de la télégraphie militaire.....	20	"	830	
Décret concernant les valeurs déclarées des colonies pour la Turquie.....	20	"	844	
Décret portant organisation du service de la télégraphie militaire.....	20	"	831	
Décret étendant le service des colis postaux aux relations avec le Tonkin.....	21	"	888	
Décret autorisant l'expédition de cartes postales avec réponse payée de la France pour l'Égypte.....	21	"	880	
Décret portant fixation des taxes et conditions applicables, dans le service colonial, aux colis postaux provenant ou à destination du Tonkin.....	22	"	916	
Décret relatif aux taxes à percevoir pour les correspondances publiques et pour les communications téléphoniques.....	1	"	1	
Décret étendant le service des colis postaux aux relations de la France avec Massouah.....	4	"	151	
Décret relatif aux taxes des correspondances pour le Transvaal.....	4	"	153	
Décret fixant les taxes applicables aux correspondances de ou pour le royaume de Siam.....	6	"	186	8° 1885.
Décret concernant les mandats de poste échangés avec la Bulgarie.....	6	"	186	
Décret étendant le service des colis postaux aux relations avec l'Annam.....	6	"	187	

**Décrets. ( Suite. )**

Décret portant fixation des taxes et conditions applicables dans le service colonial aux colis postaux provenant ou à destination de l'Annam.....

Décret étendant le service des colis postaux aux relations de la France avec l'Espagne.....

Décret instituant des succursales navales de la Caisse nationale d'épargne dans chacune des divisions des équipages de la flotte et à bord de chacun des bâtiments de l'État.....

Décret qui autorise les bureaux de poste à recevoir en faveur des déposants marins des versements sans condition de minimum.....

Décret portant fixation des taxes et conditions applicables dans le service colonial aux colis postaux provenant ou à destination de l'Espagne.....

Décret créant un abonnement annuel pour communications échangées par l'intermédiaire des cabines téléphoniques publiques.....

Décret fixant les conditions auxquelles les cercles et les établissements publics peuvent mettre leurs téléphones à la disposition de leurs membres ou clients...

Décret autorisant l'expédition de cartes postales avec réponse payée dans les rapports avec les colonies françaises

Décret portant introduction de cartes postales avec réponse payée à destination de Siam.....

Décret fixant les taxes à percevoir sur les correspondances à destination ou provenant de l'État indépendant du Congo.....

Décret portant nomination du Ministre des Postes et des Télégraphes.....

Décret réunissant le service technique à celui de l'exploitation et instituant un comité des travaux. — Rapport y relatif.....

Décret d'exécution concernant la convention principale de l'Union. — Décret d'exécution concernant l'arrangement pour les valeurs déclarées. — Décret d'exécution concernant l'arrangement des mandats. — Décret d'exécution concernant l'arrangement pour les recouvrements.....

Décret, arrêté et règlement relatifs à la correspondance télégraphique de la presse.....

Décret concernant l'échange de mandats avec la République Argentine.....

Décret relatif à l'admission dans le service des télégrammes échangés à l'intérieur de Paris par les tubes pneumatiques.....

INDICATION				
du numéro du Bulletin	du numéro de l'in- struction	de la page.	du volume.	de l'année.
6	"	188		
6	"	193		
6	"	198		
6	"	201		
7	"	235	8°	1885.
8	"	267		
8	"	268		
9	"	291		
10	"	319		
12	"	345		
1	"	1		
3	"	54		
3	"	58	9°	1886.
7	"	373		
11	"	445		
1	"	8	10°	1887.



**Décrets. (Suite.)**

Décret concernant les traitements des inspecteurs-  
ingénieurs.....

Décret relatif aux lettres expédiées après les levées  
générales.....

Décret relatif à la réduction des taxes de dépêches de  
presse, destinées à être publiées en Algérie et en Tu-  
nisie.....

Décret portant suppression du Ministère des postes et  
des télégraphes.....

Décret portant nomination du Directeur général des  
postes et télégraphes.....

Décrets rattachant au Ministère des finances les crédits  
ouverts en 1886 et en 1887 au Ministère des postes et  
des télégraphes.....

Décret portant extension du service des colis postaux  
aux relations avec la République Argentine.....

Décret portant réorganisation de l'Administration  
centrale de la Direction générale des postes et des té-  
légraphes.....

Décret désignant les emplois dans la Direction géné-  
rale auxquels il devra être pourvu par le Président de  
la République, par le Ministre des Finances et par le  
Directeur général.....

Décret autorisant la création de bureaux auxiliaires  
de poste.....

Décret relatif aux lettres expédiées après les levées  
générales.....

Décrets portant extension du service des colis postaux  
aux relations avec le bureau de poste français de Shang-  
Hai.....

Décret portant extension du service des colis postaux  
aux relations des colonies ou établissements français  
avec la République Argentine.....

Décret fixant les taxes à acquitter pour les corres-  
pondances à destination ou en provenance du territoire  
de Cameroun.....

Décrets relatifs au service des colis postaux entre la  
France et le Royaume-Uni d'Angleterre et d'Irlande... ..

Décret portant fixation des taxes et conditions appli-  
cables dans le service colonial, dans les bureaux fran-  
çais établis en Turquie et à Shang-Hai, ainsi qu'à  
l'agence maritime de Tripoli de Barbarie, aux colis  
postaux échangés avec la Grande-Bretagne.....

Décret portant fixation des taxes et conditions appli-  
cables aux colis postaux pour la Turquie (voie de  
Trieste), Diégo-Suarez, Massouah, Cameroun, le Congo,  
la Grèce et l'île de Malte.....

INDICATION				
du numéro du Bulletin	du numéro de l'in- struction	de la page.	du volume.	de l'année.
1	"	10		
3	"	79		
5	"	119		
6	"	138		
6	"	138		
6	"	138		
6	"	141		
7	"	152		
7	9	161		
7	"	164	10 <sup>e</sup>	1887.
7	"	188		
7	"	189 et 204		
7	"	205		
7	"	210		
9	"	230 et 248		
9	"	249		
9	"	57		

**Décrets. (Suite.)**

Décret organisant les services extérieurs de la régie des postes et des télégraphes. — Modifications apportées par les décrets ultérieurs.....

Décret portant modification des taxes et conditions applicables aux colis postaux pour la Grande-Bretagne et la Grèce.....

Décret concernant les recouvrements avec la Norvège.....

Décret fixant les taxes à acquitter pour les correspondances à destination ou en provenance du territoire de la Compagnie de la Nouvelle-Guinée.....

Décret concernant l'échange des lettres de valeurs déclarées avec le Salvador.....

Décret relatif à la réorganisation de l'école supérieure de télégraphie.....

Décret relatif aux colis postaux échangés avec le Chili par la voie de Belgique ou d'Allemagne.....

Décret concernant l'échange des mandats de poste avec la République de Salvador.....

Décret portant fixation des taxes applicables aux télégrammes sémaphoriques.....

Décret relatif à l'établissement de conducteurs destinés à l'éclairage électrique et au transport de force...

Décret fixant les taxes à percevoir sur les correspondances à destination ou provenant de divers pays étrangers (Togo et Samoa).....

Décret portant fixation des taxes et conditions applicables aux colis postaux échangés avec la République du Salvador et le territoire de Togo (Afrique occidentale).....

Décret concernant l'échange des mandats avec le Chili.....

Décret concernant les lettres des militaires et des marins.....

Décret relatif aux correspondances à destination ou en provenance des îles Marshall.....

Décret portant rattachement du service technique au service de l'exploitation en Algérie.....

Décret concernant la protection des câbles sous-marins, et convention y relative.....

Décret portant réorganisation des succursales navales de la Caisse nationale d'épargne.....

Décret portant autorisation d'employer des cartes simples destinées à circuler à découvert pour la correspondance officielle des fonctionnaires publics.....

Décret modifiant l'article 2 du décret du 19 avril 1881. (Colis postaux.).....

INDICATION				
du numéro du Bulletin	du numéro de l'in- struction	de la page.	du volume.	de l'année.
9 sup.	"	283	10°	1887.
10	"	373		
1	"	1		
1	"	2		
2	"	21		
4	"	71		
5	"	102		
5	"	104		
5	"	104		
6	"	122		
6	"	128	11°	1888.
6	"	130		
7	"	156		
7	"	156		
9	"	303		
10	"	312		
10	"	316		
11	58	340		
12	"	373		
12	"	374		

**Décrets. (Suite.)**

Décret portant rattachement du service de l'hygiène publique au Ministère de l'intérieur et du service des postes et des télégraphes au Ministère du commerce et de l'industrie.....

Décret transportant les crédits ouverts sur le budget de 1889 au Ministère des finances (Service des postes et des télégraphes) au Ministère du commerce et de l'industrie.....

Décret fixant les taxes à percevoir sur les correspondances à destination ou provenant de divers pays étrangers.....

Décret fixant les taxes à percevoir par le bureau français de Zanzibar.....

Décret portant exécution de la convention télégraphique conclue, le 11 mai 1887, entre la France et la Suisse. — Convention.....

Décret portant exécution de la Convention conclue entre la France et la Grande-Bretagne, pour l'échange des colis postaux sans déclaration de valeur entre la France et l'île Maurice. — Convention et Règlement d'exécution.....

Décret portant extension du service des colis postaux aux relations avec l'île Maurice.....

Décret qui prescrit la promulgation de la déclaration signée à Londres, le 11 décembre 1888, entre la France et le Royaume-Uni de la Grande-Bretagne et d'Irlande, pour régler les relations télégraphiques entre les deux pays.....

Décret concernant l'échange des boîtes avec valeur déclarée entre la France et les colonies ou établissements français.....

Décret concernant les lettres de valeurs déclarées à destination ou provenant de divers établissements d'outre-mer.....

Décret autorisant la caisse nationale d'épargne à recevoir des versements comprenant des fractions de franc.....

Décret portant : 1° extension du service des colis postaux aux relations avec Tahiti, l'île d'Héligoland et l'Uruguay; 2° fixation des taxes applicables aux colis postaux de ou pour Mayotte, Nossi-Bé, Diégo-Suarez, Sainte-Marie de Madagascar, ainsi que pour Massouah et Assab.....

Décret concernant l'organisation de l'Administration centrale des postes et des télégraphes.....

Décrets portant ouverture de crédits au Ministre du commerce, de l'industrie et des colonies sur le budget de 1889.....

INDICATION				
du numéro du Bulletin	du numéro de l'in- struction	de la page.	du volume.	de l'année.
1	"	3		
1	"	4		
1	"	5		
1	"	8		
3	"	152		
3	"	154		
3	"	170		
4	"	280	12°	1889.
4	"	283		
4	"	296		
7	"	475		
8	"	498		
8	"	504		
9	"	543		

**Décrets. (Suite.)**

Décret relatif à la création d'une commission consultative des postes et des télégraphes.....

Décret portant approbation de la Convention signée, le 1<sup>er</sup> juillet 1889, entre la France et la Grande-Bretagne, et relative à l'échange des colis postaux, sans déclaration de valeur, entre la France et l'île de Malte.....

Décret relatif aux conditions d'abonnement aux réseaux téléphoniques urbains.....

Décret portant organisation du service de la télégraphie militaire.....

Décret concernant les lettres de valeurs déclarées à destination ou provenant du Gabon.....

Décret ayant pour objet de fixer la taxe des conversations téléphoniques urbaines et interurbaines.....

Décret ayant pour objet d'autoriser et de réglementer la transmission téléphonique des télégrammes.....

Décret portant extension du service des colis postaux à Obock et à l'île de Malte.....

Décret portant suppression de la franchise postale précédemment attribuée à la correspondance des troupes en service à Diégo-Suarez et du corps expéditionnaire de Madagascar.....

Décret portant nomination du Directeur général des postes et télégraphes.....

Décret concernant l'échange des lettres de valeurs déclarées avec la République Argentine.....

Décret portant extension du service des colis postaux aux relations avec le Gabon, le Congo français et avec les îles Seychelles.....

Décret rendant applicables aux receveurs des télégraphes les dispositions des décrets des 13 septembre 1879 et 3 janvier 1881 relatifs aux cautionnements...

Décret portant extension du service des colis postaux.

Décret portant approbation de la convention relative à l'établissement d'un service de correspondance téléphonique entre Paris et Bruxelles.....

Décret fixant la taxe des communications téléphoniques échangées entre Paris et Bruxelles.....

Décret portant approbation de la convention concernant le régime des abonnements dans le service de la correspondance téléphonique entre Paris et Bruxelles..

Décret déterminant les conditions d'abonnement aux réseaux téléphoniques urbains, précédé d'un rapport adressé au Président de la République par le Président du Conseil, Ministre du commerce, de l'industrie et des colonies.....

INDICATION				
du numéro du Bulletin	du numéro de l'instruction	de la page.	du volume.	de l'année.
9	"	545		
9	"	546		
9	"	550		
10	"	567		
10	"	576	12 <sup>e</sup>	1889.
10	"	577		
10	"	580		
11	"	600		
11	"	605		
1	"	307		
2	"	344		
2	"	346		
2	"	371		
5	"	608		
6 sup.	"	692	13 <sup>e</sup>	1890.
6 sup.	"	694		
6 sup.	"	694		
6 sup.	"	697		

**Décrets. (Suite.)**

Décret ayant pour objet d'autoriser et de réglementer la transmission des télégrammes par téléphone, précédé d'un rapport adressé au Président de la République par le Président du Conseil, Ministre du commerce, de l'industrie et des colonies. ....

Décret fixant, d'une part, les taxes à percevoir pour l'échange des conversations à partir des cabines téléphoniques publiques des réseaux urbains et, d'autre part, la taxe élémentaire applicable aux communications interurbaines, précédé d'un rapport adressé au Président de la République par le Président du Conseil, Ministre du commerce, de l'industrie et des colonies. ....

Décret modifiant l'article 2 du décret du 21 septembre 1889, précédé d'un rapport adressé au Président de la République par le Président du Conseil, Ministre du commerce, de l'industrie et des colonies. ....

Décret relatif à la constitution des groupes téléphoniques, précédé d'un rapport adressé au Président de la République par le Président du conseil, Ministre du commerce, de l'industrie et des colonies. ....

Décret déterminant les conditions dans lesquelles les abonnés des réseaux téléphoniques urbains peuvent correspondre à partir des cabines publiques, précédé d'un rapport adressé au Président de la République par le Président du Conseil, Ministre du commerce, de l'industrie et des colonies. ....

Décret fixant la taxe d'abonnement à percevoir pour l'appel direct, précédé d'un rapport adressé au Président de la République par le Président du Conseil, Ministre du commerce, de l'industrie et des colonies. ....

Décret portant modification au décret du 18 janvier 1890 sur les réseaux téléphoniques. ....

Décret fixant les conditions d'abonnement aux réseaux téléphoniques urbains, précédé d'un rapport adressé au Président de la République par le Ministre du commerce, de l'industrie et des colonies. ....

Décrets relatifs à la création et à l'organisation de l'Inspection générale des postes et des télégraphes. ....

Décret relatif aux lettres de valeurs déclarées à destination ou provenant des bureaux français à l'étranger. .

Décret portant : 1° extension du service des colis postaux aux relations avec la Grèce et avec les établissements français à Madagascar; 2° réduction de la taxe des colis postaux à destination de l'île d'Héligoland. ....

Décret portant extension du service des colis postaux aux relations avec les colonies anglaises et les pays étrangers auxquels l'Office anglais peut servir d'intermédiaire. ....

INDICATION				
du numéro du Bulletin	du numéro de l'in- struction	de la page.	du volume.	de l'année.
6 sup.	"	701		
6 sup.	"	704		
6 sup.	"	707		
6 sup.	"	709		
6 sup.	"	712	13°	1890.
6 sup.	"	714		
6 sup.	"	716		
6 sup.	"	717		
6, 2° sup.	"	735 et 738		
7	"	742		
8	"	806		
8	"	811		

**Décrets. (Suite.)**

Décrets des 12 et 25 juillet 1890. — Nominations et mutations.....

Décret élevant le maximum du traitement des courriers convoyeurs et des entreposeurs.....

Décret relatif aux bureaux téléphoniques municipaux.....

Décret du 8 septembre 1890. — Nominations.....

Décrets des 8 septembre et 16 octobre 1890. — Nomination de directeurs des postes et des télégraphes. — Mutation.....

Décret du 22 octobre 1890. — Nomination d'un directeur.....

Décret du 31 décembre 1890 relatif à l'organisation de la comptabilité du service des téléphones.....

Décret du 11 août 1890 déterminant l'exercice auquel appartiennent les dépenses de loyer. — Note y relative — Annotation au Bulletin mensuel.....

Décret du 22 décembre 1890 portant réduction des taxes applicables aux colis postaux à destination de la colonie anglaise de Natal. — Note y relative.....

Décret du 6 décembre 1890. — Nominations.....

Décrets des 5 et 10 janvier 1891. — Nominations de deux directeurs et de l'agent comptable des téléphones.....

Décret du 21 janvier 1891. — Les ingénieurs chargés de la direction de l'École professionnelle supérieure et du service de la vérification et de la réception du matériel prennent le titre de *directeurs-ingénieurs*.....

Décret fixant les taxes à percevoir sur les correspondances à destination ou provenant du territoire britannique de Bornéo du Nord.....

Décret portant extension du service des colis postaux à l'agence maritime française de Tanger (Maroc).....

Décret fixant le montant de l'abonnement principal dans les réseaux dont la population ne dépasse pas 25,000 âmes, précédé d'un rapport adressé au Président de la République par le Ministre du commerce, de l'industrie et des colonies.....

Décret autorisant la perception d'une surtaxe de 25 centimes pour toute dépêche empruntant, à l'arrivée ou au départ, l'intermédiaire d'un bureau téléphonique municipal, précédé d'un rapport adressé au Président de la République par le Ministre du commerce, de l'industrie et des colonies.....

Décret créant, pour les heures de nuit, un tarif de conversation à prix réduit dans le service de la correspondance téléphonique interurbaine, précédé d'un rapport adressé au Président de la République par le Ministre du commerce, de l'industrie et des colonies ..

INDICATION				
du numéro du Bulletin	du numéro de l'in- struction	de la page.	du volume.	de l'année.
8	"	816	13°	1890.
9	"	916		
9	"	916		
9	"	917		
10	"	951		
11	"	986		
11 sup.	"	1011		
12	"	1050		
12	"	1051		
12	"	1052		
1	"	2	14°	1891.
2	"	50		
2	"	50		
2	"	52		
2 sup.	"	89		
2 sup.	"	90		
2 sup.	"	93		

**Décrets. (Suite.)**

Décret du 10 mars 1891 et arrêté ministériel du 11 mars 1891 relatifs à l'institution et à la constitution d'une *Commission consultative des postes et des télégraphes*

Décret du 26 février 1891. — Les *contrôleurs* de la direction régionale de Paris, de l'école professionnelle supérieure et du service de la vérification et de la réception du matériel prennent le titre d'*inspecteur des postes et des télégraphes*.....

Décret fixant les *taxes à percevoir* sur les correspondances à destination ou provenant du territoire de l'*Afrique orientale placé sous le protectorat allemand*....

Décret du 4 avril 1891 relatif à la nomination aux fonctions de *caissier et de teneur du double des comptes courants* dans les succursales de plein exercice de la *Caisse nationale d'épargne*.....

Décret du 19 mars 1891. — Nomination de *directeurs*.....

Décret autorisant la création d'abonnements spéciaux dans le service téléphonique, précédé d'un rapport adressé au Président de la République française par le Ministre du commerce, de l'industrie et des colonies et suivi d'une circulaire, adressée aux directeurs, relative à l'application de ce décret.....

Décret du 10 octobre 1890 portant exécution de la convention conclue entre la France et la Colombie, pour l'échange des colis postaux sans déclaration de valeur entre la France et la Colombie. (Convention y relative.).....

Décret portant extension du service des *colis postaux* aux relations directes avec la *Colombie*. — Instruction y relative. — Tableau des taxes.....

Décrets des 16, 21 avril et 8 mai 1891. — Nomination de *directeurs*.....

Décret du 6 octobre 1890, convention du 8 mai 1890, et règlement relatifs à l'échange des colis postaux sans déclaration de valeur entre la France et l'île de Chypre.....

Décret du 26 mai 1891 portant : 1° extension du service des *colis postaux* aux relations avec l'île de Chypre; 2° réduction de la taxe des colis postaux à destination du Cap de Bonne-Espérance, du Bechuanland anglais, de l'État libre d'Orange et du Transwald. — Instruction et tableaux y relatifs.....

INDICATION				
du numéro du Bulletin	du numéro de l'in- struction	de la page.	du volume.	de l'année.
3	"	116		
3	"	117		
4	"	195		
4	"	196		
4	"	197		
4	"	202	14 <sup>e</sup>	1891.
4	"	220		
4	"	235		
5	"	268		
5	"	268		
5	"	284		

**Décrets. (Suite.)**

INDICATION				
du numéro du Bulletin	du numéro de l'in- struction	de la page.	du volume.	de l'année.
Décret relatif à l'organisation d'un service de <i>messages téléphonés</i> dans les localités pourvues de cabines téléphoniques publiques et comprises dans le périmètre d'un même réseau principal ou de ses annexes, précédé d'un rapport adressé au Président de la République par le Ministre du commerce, de l'industrie et des colonies.....	5	"	294	
Décret du 22 juin 1891 portant : 1° exécution du règlement de service international révisé à Paris le 21 juin 1890, et des conventions conclues entre la France et divers pays, et 2° établissement d'un minimum de taxe par télégramme dans les relations de la France avec certains pays.....	5 sup.	"	396	
Décret du 22 juin 1891 portant approbation de la convention conclue, le 14 mai 1891, avec la <i>Compagnie spanish national submarine telegraph</i> .....	5 sup.	"	401	
Erratum au Bulletin mensuel n° 5 supplémentaire de mai 1891. (Décret du 22 juin 1891 portant : Exécution du règlement de service international révisé à Paris le 21 juin 1890 et des conventions conclues entre la France et divers pays, et 2° établissement d'un minimum de taxe par télégramme dans les relations de la France avec certains pays.).....	7	"	455	
Erratum au Bulletin mensuel n° 5 supplémentaire de mai 1891.....	7	"	471	
Décrets du 11 juillet 1891. — Nominations de directeurs.....	8	"	496	14° 1891.
Décret fixant les taxes à percevoir sur les correspondances à destination ou provenant des colonies britanniques d'Australie.....	8 sup.	"	515	
Décret du 5 septembre 1891 portant approbation de la Convention conclue, le 2 septembre 1891, avec la <i>Commercial Cable Company</i> pour l'échange des télégrammes de presse entre la France ou en transit par la France, d'une part, et l'Amérique, d'autre part. — Texte de cette Convention.....	10	"	558	
Décret du 22 septembre 1891 portant approbation de la Convention conclue, le 17 septembre 1891, avec la <i>Compagnie française du Télégraphe de Paris à New-York</i> : 1° pour l'échange des télégrammes de presse entre la France ou en transit par la France, d'une part et l'Amérique, d'autre part; et 2° pour régler la taxe des télégrammes transatlantiques échangés entre l'Amérique et l'Angleterre par le câble de Brest (Déolin) à Penzance (Angleterre). — Texte de cette Convention.....	10	"	560	



**Décrets. (Suite.)**

Loi du 19 juin 1890 portant approbation de la Convention signée à Londres, le 4 décembre 1889, entre la France, la Belgique et le Royaume-Uni de Grande-Bretagne et d'Irlande pour l'échange des télégrammes entre les trois pays en cas d'interruption complète ou partielle de leurs communications télégraphiques directes. — Décret du 19 juin 1890 y relatif. . . . .

Décret du 28 décembre 1891 portant: 1° extension du service des colis postaux aux relations avec les nouvelles-Hébrides; 2° réduction de la taxe des colis postaux pour Terre-Neuve. . . . .

**Délégués sénatoriaux.**

Journaux et objets de correspondance adressés aux délégués sénatoriaux sans indication de nom propre. . . . .

**Demande.**

Instruction des demandes d'emploi formées par d'anciens militaires. . . . .

**Dépêches télégraphiques. (Voir TÉLÉGRAMMES.)**

**Dépenses. (Voir COMPTABILITÉ.)**

Établissement des bordereaux de dépenses remboursables . . . . .

Liquidation de dépenses sur le chapitre *Matériel* par le service de l'exploitation télégraphique. . . . .

Paiement des dépenses publiques. — Échange des pièces de dépenses acquittées par les percepteurs contre les fonds en numéraire dont peuvent disposer les receveurs des régies financières. . . . .

Mandats de dépenses publiques non recouvrables par la poste. . . . .

Paiement de dépenses publiques par les receveurs des postes. . . . .

Liquidation des dépenses afférentes au service de la réparation des dérangements . . . . .

Liquidation des dépenses d'installation et d'entretien des bureaux. . . . .

État de situation n° 1068 et situation n° 1071. . . . .

Autorisation et évaluation de dépenses. . . . .

Dépenses afférentes au déplacement des fils et appareils électriques. — Rectification à l'instruction n° 268 du 25 décembre 1882. . . . .

INDICATION						
du numéro du Bulletin	du numéro de l'instruction	de la page.	du volume.	de l'année.		
12	"	638	14°	1891.		
12	"	640				
6 sup.	"	371	3°	1880.		
43	"	1477	4°	1881.		
21 sup.	94	5 et 6	3°	1880.		
21 sup.	"	43				
22	"	48				
27	"	74				
31, 2° sup.	"	980 et 981				
35	148	132			4°	1881.
37	161	447 et 448			11°	1888.
4	"	78				
4	"	79				
12	"	1059			13°	1890.

INDICATION				
du numéro du Bulletin	du numéro de l'in- struction	de la page.	du volume.	de l'année.
<b>Dépôts régionaux.</b>				
Les dépôts régionaux sont dans les attributions des directeurs-ingénieurs.....				
1	4	26	1 <sup>er</sup>	1878.
Dispositions relatives à la location des terrains occupés par les dépôts de matériel télégraphique.....				
5	"	618	13 <sup>e</sup>	1890.
Dispositions relatives à la location des terrains occupés par les dépôts de matériel télégraphique sur le réseau des chemins de fer de l'Est.....				
6	"	674		
<b>Dérangements.</b>				
Constatacion, recherche et réparation des dérangements.....				
1	2	22	1 <sup>er</sup>	1878.
5 sup.	30	296		
Dérangements sur les lignes et dans les postes.....				
Expériences et avis de service relatifs aux dérangements. — Réparation de dérangements. — Surveillants de garde. Rapports de tournées. — Liquidation des dépenses. — Registre des dérangements et rapports sur la marche du service.....				
35	148	130	4 <sup>e</sup>	1881.
2	"	102	6 <sup>e</sup>	1883.
1	"	65	8 <sup>e</sup>	1885.
Relèvement de dérangement.....				
5	330	203		
Recherche des dérangements.....				
2	"	47	9 <sup>e</sup>	1886.
Généralisation du dictionnaire des postes et des télégraphes.....				
6	"	352		
Circulaire relative aux dérangements de ligne.....				
Circulaire relative à la statistique des coups de foudre.....				
11	"	482	13 <sup>e</sup>	1890.
1	"	316		
Recherche des dérangements extérieurs.....				
Note-circulaire n° 84. — Création d'une formule n° 984 bis. — Recherche et réparation des dérangements.....				
8	"	880		
<b>Devis.</b>				
Devis des dépenses en matière de travaux à exécuter.....				
5 sup.	30	291 295 et 303	1 <sup>er</sup>	1878.
Note circulaire relative aux renseignements à porter à la 4 <sup>e</sup> page des devis.....				
1	"	27	10 <sup>e</sup>	1887.
Note circulaire du 29 juin 1891, n° 20. — Établissement des devis. — Salaire des ouvriers temporaires..				
7	"	466	14 <sup>e</sup>	1891.
Note n° 30 du 31 juillet 1891 relatives à l'établissement des correspondances ou des bordereaux d'envoi de pièces.....				
8	"	499		
<b>Dictionnaire des postes et des télégraphes.</b>				
Instruction n° 323. — Publication d'un nouveau Dictionnaire des postes et des télégraphes.....				
23	323	969	7 <sup>e</sup>	1884.
Annotations à faire au Dictionnaire des postes et des télégraphes.....				
24	"	1006	14 <sup>e</sup>	1891.
Additions et rectifications au Dictionnaire des postes et des télégraphes.....				
3	"	128		



INDICATION				
du numéro du Bulletin	du numéro de l'in- struction	de la page.	du volume.	de l'année.
<b>Direction. (Suite.)</b>				
Règlement des frais de tournée des fonctionnaires du service technique.....	6	32	309	
Télégraphie militaire : application de l'instruction n° 30. — Envoi des renseignements pour la tenue des contrôles du personnel de l'exploitation.....	8	40	447	1 <sup>er</sup> 1878.
Circulaire modifiant la division du territoire en régions télégraphiques.....	21	"	10 et 11	3 <sup>e</sup> 1880.
Arrêté transférant de Paris à Lille le siège de la direction régionale de Paris-Nord.....	1	"	22	5 <sup>e</sup> 1882.
Départements compris dans la direction régionale de Paris.....	5	"	295	9 <sup>e</sup> 1886
<b>Discipline. (Voir PUNITIONS.)</b>				
<b>Distribution.</b>				
Service extraordinaire de la distribution à domicile des correspondances circulant par la poste et des télégrammes, et de la levée des boîtes supplémentaires dans les localités où se produit temporairement une grande affluence de visiteurs.....	1	224	13	5 <sup>e</sup> 1882.
Surveillance du service de la distribution.....	11	250	623	
Commissions de vaguemestres militaires.....	3	"	288	6 <sup>e</sup> 1883.
Distribution du Bulletin des communes.....	16	"	716	
Instruction n° 326. — Renvoi aux expéditeurs des objets de correspondance dont la livraison n'a pas été opérée pour une cause quelconque.....	1	326	12	
Suppression du Bulletin des communes et création du « Journal officiel, édition des communes ».....	1	"	74	8 <sup>e</sup> 1885.
Boîtes à distribution.....	6	"	233	
Instruction n° 333. — Dispositions réglementaires concernant l'affranchissement, l'expédition et la distribution des publications relatives aux élections.....	8	333	272	
Expédition du « Journal officiel des communes ».....	12	"	379	11 <sup>e</sup> 1888.
Distribution des circulaires électorales. — Jurisprudence.....	3	"	429	13 <sup>e</sup> 1890.
Organisation du service local. — Distribution.....	6	"	687	
Circulaire n° 90, relative à la réorganisation des services de la distribution télégraphique.....	1	"	11	
Circulaire n° 94 relative aux dispositions à prendre pour assurer la remise rapide des télégrammes adressés à des officiers ou soldats faisant partie des corps d'armée en manœuvre.....	8	"	504	14 <sup>e</sup> 1891.

**Échantillons.**

INDICATION				
du numéro du Bulletin	du numéro de l'in- struction	de la page.	du volume.	de l'année.
	12	" 291		
Dimensions des échantillons pour l'étranger .....				
Avis concernant les échantillons de liquides ou corps gras.....	16	" 554	2°	1879.
Admission, à titre d'échantillons, d'objets dépareillés à destination de l'étranger .....	18	77 639		
Poids et dimensions des échantillons échangés avec l'Angleterre.....	21 sup.	93 42		
Emballage des échantillons de liquides à destination de l'étranger.....	24	" 356		
Échantillons échangés avec le grand-duché de Luxembourg.....	25 sup.	110 435 et 436		
Soins à prendre pour éviter la détérioration des échantillons et autres objets de correspondance.....	30	" 818	3°	1880.
Conditionnement des paquets d'échantillons pour les pays d'outre-mer.....	30	" 819		
Interdiction d'admettre les échantillons de liquides, matières grasses et poudres colorantes dans les relations avec l'Allemagne, la Grande-Bretagne, les États-Unis et la Russie.....	31	" 875		
Poids et dimensions des échantillons échangés entre la France et les États-Unis de l'Amérique du Nord....	32	133 999 et 1000		
Échantillons échangés avec le Portugal.....	38	" 566		
Échantillons de matières liquides colorantes, etc. — Modification des conditions d'envoi spécifiées pour ces objets.....	39, } 3° sup.	180 775		
Échantillons de liquides et corps gras pour l'extérieur.....	41	" 959		
Arrêté déterminant le maximum du poids et de la dimension des échantillons circulant par la poste à l'intérieur de la France et de l'Algérie.....	42, } 2° sup.	198 1442 et 1443	4°	1881.
Poids et dimensions des échantillons à destination de la Belgique, de l'Angleterre et des États-Unis. — Arrangement .....	43 sup.	206 1522		
Échantillons pour les colonies françaises .....	44	" 1590		
Poids et dimensions des échantillons à destination de la Grèce. — Arrangement.....	44 sup.	214 1632		
Échantillons de marchandises } le Grand-Duché de échangés avec..... } Luxembourg....	1	223 12		
	1	226 20		
	5	" 217		
	5	" 217		
Échantillons réintégrés dans le service après distribution et sans affranchissement.....	1	" 35	5°	1882.
Instruction concernant le poids et les dimensions des échantillons échangés par la poste entre la France et l'Espagne. — Arrangement y relatif.....	8	248 450		
Échantillons de liquides, etc., pour l'extérieur.....	8	" 532		

**Échantillons. (Suite.)**

Arrangement concernant l'envoi des échantillons pour la République Argentine.....

Instruction n° 315. — Échantillons pour la République Argentine.....

Conditions d'admission (arrêté du 20 janvier 1885). Échantillons avec l'étranger.....

Arrêté abrogeant la décision du 9 novembre 1858, relative aux échantillons expédiés de l'Asile de la Teppe (Drôme).....

Échantillons pour l'Allemagne.....

Échantillons de soie pour l'étranger.....

Annotations autorisées sur les échantillons.....

Arrêté concernant les échantillons.....

Échantillons de produits industriels. — Marques de fabrique ou de propriété.....

Échantillons de liquides pour les États-Unis.....

Manipulation des échantillons.....

Échantillons renvoyés à l'expéditeur, sans avoir été présentés au destinataire.....

Échantillons pour la Belgique.....

Transport par la poste des abeilles vivantes.....

Fraudes aux droits de douane et de garantie.....

Échantillons pour l'étranger.....

Surveillance à exercer sur la circulation des échantillons.....

Recommandations relatives à l'admission, dans le service, des boîtes d'échantillons de liquides.....

**Écoles.**

Création de l'École supérieure de télégraphie.....

Conditions exigées pour l'admission aux places d'élève de l'École supérieure de télégraphie.....

Désignation de fonctionnaires chargés de cours ou de conférences à l'École supérieure de télégraphie.....

Arrêté relatif à l'organisation de l'enseignement dans les écoles de télégraphie.....

Rapport au Président de la République française relatif à la réorganisation de l'École supérieure de télégraphie.....

Décret conforme.....

Rapport et arrêté relatifs à l'organisation et au fonctionnement de l'École professionnelle supérieure..

Programme de l'examen pour l'admission à l'École professionnelle supérieure des postes et des télégraphes.....

INDICATION.				
du numéro du Bulletin	du numéro de l'instruction	de la page.	de volume.	de l'année.
20	"	852		
			7°	1884.
20	315	853		
			8°	1885.
1	"	3		
2	"	48		
			9°	1886
3	"	188		
10	"	438		
1	"	32		
2	"	73		
5	"	122		
			10°	1887.
5	"	134		
6	"	149		
6	"	144		
			11°	1888.
7	"	163		
7	"	479		
			12°	1889.
2	"	391		
3	393	428		
			13°	1890,
5	"	620		
9	"	532		
			14°	1891.
11	"	615		
2,	17	143 et 144		
2° sup.			1°	1878.
2,	"	145 et 146		
2° sup.				
19	"	681		
			2°	1879.
2	"	84		
			8°	1885.
4	"	69		
4	"	71		
7,	"	239		
2° sup.			11°	1888.
7,	"	247		
2° sup,				

**Écoles. (Suite.)**

INDICATION				
du numéro du Bulletin	du numéro de l'in- struction	de la page.	du volume.	de l'année.
Programme des cours de l'École professionnelle supérieure des postes et des télégraphes.....	7, } 2 <sup>e</sup> sup. }	255	11 <sup>e</sup>	1888.
Arrêté fixant le nombre maximum des candidats à admettre en 1888 à l'École professionnelle supérieure (première section) et déterminant les mesures d'exécution.....	7, } 2 <sup>e</sup> sup. }	271		
Arrêté nommant les professeurs des cours de l'École professionnelle supérieure.....	7, } 2 <sup>e</sup> sup. }	272		
Admission à l'École professionnelle supérieure (1 <sup>re</sup> section).....	11	360	12 <sup>e</sup>	1889.
Nombre maximum des candidats à admettre en 1889 à l'École professionnelle supérieure (1 <sup>re</sup> section) et réglant la tenue des examens.....	1	9		
Admissions à l'École professionnelle supérieure (1 <sup>re</sup> section).....	8	507		
Arrêté fixant le nombre maximum des candidats à admettre, en 1890, à l'École professionnelle supérieure et réglant la tenue des examens.....	1	308		
Arrêté ministériel modifiant l'article 17 de l'arrêté du 28 juillet 1888 relatif à la composition du jury d'examen de sortie de l'École professionnelle supérieure (1 <sup>re</sup> section).....	3	423		
Arrêté nommant les membres du jury d'examen de sortie de l'École professionnelle supérieure (1 <sup>re</sup> section) pour 1890.....	3	424		
Arrêté relatif aux élèves de l'École professionnelle supérieure des postes et des télégraphes.....	6	655		
Arrêté concernant la 2 <sup>e</sup> section de l'École professionnelle supérieure.....	6	657	13 <sup>e</sup>	1890.
Arrêté fixant les conditions et la nature des examens que doivent subir les candidats désireux de suivre les cours d'une faculté des sciences ou d'un établissement supérieur de l'État pour se préparer au concours d'admission à la deuxième section de l'École professionnelle supérieure.....	7	745		
Arrêté fixant, pour l'année 1890, la date des examens de capacité que doivent subir les agents demandant l'autorisation de suivre les cours pour se préparer à la 2 <sup>e</sup> section de l'École professionnelle supérieure, ainsi que la composition du jury.....	7	746		
Arrêté fixant le nombre des élèves à admettre en 1891 à l'École professionnelle supérieure (2 <sup>e</sup> section) par la voie du concours, et réglant l'ordre et la tenue des épreuves.....	7	747		
Liste des élèves de la promotion 1888-1890 auxquels le diplôme d'agent breveté de l'École a été accordé....	7	786		

**Écoles. (Suite.)**

Admissions à l'École professionnelle supérieure (1<sup>re</sup> section).....

Arrêté ministériel modifiant l'article 14 de l'arrêté du 28 juillet 1888 relatif à l'organisation et au fonctionnement de l'École professionnelle supérieure.....

Arrêté fixant le nombre maximum des candidats à admettre, en 1891, à l'École professionnelle supérieure (1<sup>re</sup> section) et réglant la tenue des examens.....

Arrêté du 29 mai 1891 portant à deux le nombre des élèves pouvant être admis au concours de la deuxième section de l'École professionnelle supérieure en 1891..

Diplôme d'agent breveté de l'École professionnelle supérieure accordé aux élèves de la promotion 1891...

Agents admis à la première section de l'École professionnelle supérieure, pour la session 1891-1892.....

Arrêté modifiant l'arrêté du 18 juin 1890, relatif aux conditions d'avancement des agents brevetés de la première section de l'École professionnelle supérieure....

**Élections.**

Élections générales de 1881 à la Chambre des députés.....

Relevés statistiques à produire à l'occasion des élections générales à la Chambre des députés.....

Élections générales de 1881 à la Chambre des députés.....

Circulaire concernant la neutralité à observer dans les élections par les agents des postes et des télégraphes.....

Dispositions réglementaires concernant l'affranchissement, l'expédition et la distribution des publications relatives aux élections.....

Suppression des congés pendant la période électorale.

Circulaire concernant les publications relatives aux élections.....

Jurisprudence. — Distribution des circulaires électorales.....

**Émoluments. (Voir TRAITEMENTS.)**

**Encres.**

Obligation pour les receveurs des postes de se pourvoir, chez les fournisseurs indiqués par l'Administration, des encres grasses nécessaires à leur service.....

INDICATION				
du numéro du Bulletin	du numéro de l'instruction	de la page.	du volume.	de l'année.
8	"	908	13°	1890.
10	"	952		
1	"	6		
5	"	301	14°	1891.
5	"	303		
7	"	454		
9	"	520		
30, 3° sup.	178	771	4°	1881.
30, 3° sup.	"	777		
30, 4° sup.	178 bis	779 et 780		
40	"	814	8°	1885.
8	"	270		
8	"	272	12°	1889.
8	"	280		
9	"	293		
9	"	556	13°	1890.
3	"	429		
25	"	407 et 408	5°	1882.
26	"	465		



INDICATION				
du numéro du Bulletin	du numéro de l'in- struction	de la page.	du volume.	de l'année.
<b>Encres. (Suite.)</b>				
Encres oblitérantes.....	9	564	5°	1882.
Encres à oblitérer. — Oblitération des timbres- poste.....	4 12	278 588	6°	1883.
<b>Enquêtes. (Voir aussi STATISTIQUE.)</b>				
Interdiction faite aux agents de recueillir directement auprès des militaires des renseignements nécessités par une enquête.....	3	135	14°	1891.
<b>Enseignement. (Voir aussi ÉCOLES.)</b>				
L'enseignement fait partie des attributions de la 1 <sup>re</sup> division mixte de l'Administration centrale des postes et des télégraphes. (Arrêté du 15 avril 1878.)..	1	12 et 13	1 <sup>er</sup>	1878.
Arrêté attachant le service de l'enseignement à la Direction du personnel.....	43 sup.	1533	4°	1881.
Arrêté relatif à l'organisation de l'enseignement dans les écoles de télégraphie.....	2	184	8°	1885.
<b>Entrepreneurs de transport de dépêches. (Voir TRANSPORT DES DÉPÊCHES.)</b>				
<b>Enveloppes et bandes timbrées.</b>				
Loi concernant la création d'enveloppes et de bandes timbrées.....	4	169		
Décret relatif au prix des enveloppes et bandes tim- brées et au timbrage des enveloppes et bandes présentées par le public.....	8	442		
Arrêté ministériel concernant les enveloppes et bandes timbrées.....	9	540		
Instruction relative aux enveloppes et bandes tim- brées.....	9	251 542	5°	1882.
Décret fixant le prix de vente des enveloppes re- vêtues d'un timbre d'affranchissement de 5 centimes...	11	599		
Arrêté et instruction relatifs à la vente des enveloppes revêtues d'un timbre d'affranchissement de 5 centimes.	11	258 599		
Échange, contre des timbres-poste, des enveloppes et cartes postales mises hors d'usage avant emploi.....	12	265 772		
Émission de bandes timbrées à 3 centimes.....	3 4	283 307		
Erratum au Bulletin mensuel n° 12 du mois de dé- cembre 1882.....	1	36	6°	1883.
Émission d'enveloppes blanches à 5 centimes.....	17	748	7°	1884.
Bandes timbrées; leur emploi.....	2	50	9°	1886.
Enveloppes-annonces.....	5	121	10°	1887.
Entretien dans un bon état de propreté des enve- loppes et bandes timbrées.....	6	144	11°	1888.

**Enveloppes.** (Suite.)

Vente d'enveloppes timbrées de grand format à 5 centimes 1/2.....

Admission à l'échange contre des timbres-poste des bandes timbrées.....

Arrêté ministériel rapportant les dispositions autorisant l'échange, contre des timbres-poste, des enveloppes et des bandes timbrées.....

**Erreurs.**

Rectification des erreurs relevées dans la constatation du droit perçu pour les mandats.....

**Établissements** de poste ou de télégraphe.

Arrêté portant admission des communes non situées sur le passage des courriers, ou n'ayant pas une gare de chemin de fer, à concourir à la concession d'établissements de facteur-boîtier.—Modèle de convention avec les communes et circulaire aux préfets.....

Arrêté concernant la concession de recettes simples aux communes. — Modèle de convention avec les communes, et circulaire aux préfets.....

Circulaire relative à l'aménagement et à l'entretien des salles d'attente dans les bureaux de poste et de télégraphe.....

Circulaire relative aux fournitures à mettre à la disposition du public dans les salles d'attente des bureaux télégraphiques.....

Interdiction de l'emploi de lampes à pétrole ou à essence minérale dans les bureaux de poste.....

Avis concernant les fournitures à mettre à la disposition du public dans les salles d'attente des bureaux télégraphiques.....

Aménagement des salles d'attente réservées au public dans les bureaux.....

Avis concernant l'inscription à placer sur la devanture des bureaux mixtes.....

Attribution aux établissements de facteurs-boîtiers de la faculté d'émettre et de payer des mandats d'articles d'argent sans limitation de somme.....

Décision concernant la suppression des bureaux de distribution en Algérie et la conversion de ces établissements en recettes de plein exercice de 4<sup>e</sup> classe.....

Attributions des bureaux français de Tunisie.....

INDICATION				
du numéro du Bulletin	du numéro de l'in- struction	de la page.	du volume.	de l'année.
8	"	537	12°	1889.
5	"	623		
12	"	1052		
			13°	1890.
1	"	169		
12	"	276	2°	1879.
14, 2° sup.	"	479		
19, sup.	"	724 et 725		
20	"	767 et 768		
23 sup.	"	248 et 249		
31 sup.	"	898	3°	1880.
38	"	579		
44	"	1572	4°	1881.
1	220	2		
10	"	576	5°	1882.
11	"	641		

**Etablissements de poste ou de télégraphe. (Suite.)**

Double vérification annuelle du service dans tous les établissements de poste et de télégraphe; vérification mensuelle de la caisse dans les recettes principales et dans les autres bureaux situés aux chefs-lieux du département . . . . .

Appellation nouvelle des bureaux de Paris . . . . .

Conversion en recette de la distribution de poste française de Tanger . . . . .

Suppression de la distribution de Rhodes (Turquie) . . . . .

Classement des recettes de poste et de télégraphe de France et d'Algérie . . . . .

Changement de dénomination de deux bureaux de Paris . . . . .

Création d'un bureau français à Zanzibar . . . . .

Instruction n° 382. — Relative à l'installation des bureaux de poste et de télégraphe . . . . .

Ouverture d'une distribution française à Tien-Tsin . . . . .

Règlement intérieur des bureaux . . . . .

Bureau français de Zanzibar . . . . .

Nouvelles formules de déclarations pour l'établissement des recettes simples municipales des postes et des bureaux de facteurs-boîtiers municipaux . . . . .

Extrait du règlement intérieur des bureaux de poste . . . . .

Modifications à l'Instruction générale . . . . .

Attribution d'un numéro d'ordre au bureau de Paris (rue Saint-Romain) . . . . .

Créations de bureaux de poste à Paris . . . . .

*Idem.* . . . . .

Mise en activité d'un bureau de poste et de télégraphe à Paris . . . . .

**États. (Voir FORMULES.)**

**Examens.**

Examens d'admission aux cours préparatoires à l'École supérieure de télégraphie . . . . .

Examens d'admission à l'École supérieure de télégraphie . . . . .

Programme de l'examen pour le surnumérariat des postes et des télégraphes. (Arrêté du 23 octobre 1878.) . . . . .

Programme modifié de l'examen dit *supérieur*, pour l'admission aux emplois supérieurs. (Arrêté du 23 octobre 1878.) . . . . .

Programmes des examens à subir pour le surnumérariat des postes et des télégraphes et arrêté y relatif . . . . .

Programme des examens dits *du second degré* pour l'admission aux emplois supérieurs . . . . .

INDICATION				
du numéro du Bulletin.	du numéro de l'in- struction	de la page.	du volume.	de l'année.
13	302	600	7°	1884.
1	"	66	8°	1885.
4	"	108	10°	1887.
8	"	226		
9 sup.	"	297		
11	"	362	11°	1888.
1	"	45	12°	1889.
2	382	121		
3	"	186		
6	"	451		
7	"	479		
8	"	513		
4	"	596		
11	"	987	13°	1890.
21	"	1063	14°	1891.
8 sup.	"	516		
12	"	655		
2, 2° sup.	"	145	1°	1878.
2, 2° sup.	"	146		
6 sup.	"	366 et 367		
6 sup.	"	368		
19 sup.	"	716		
19 sup.	"	717 et 718	2°	1879.

**Examens. (Suite.)**

INDICATION					
du numéro du Bulletin.	du numéro de l'in- struction	de la page.	du volume.	de l'année.	
Résultats des examens du second degré en 1880....	24	354	3°	1880.	
	32	1013 ..			
Énumération des matières qui constituent la partie scientifique, géographique et administrative du programme pour les examens du second degré.....	26	459			
Attribution d'une indemnité mensuelle aux commis qui satisfont à un examen déterminé sur une langue étrangère utilisée dans le service.....	38	576			
Examen des candidats à l'emploi de commis auxiliaire.	38	577 et 578	4°	1881.	
Résultats des examens du second degré..... en 1881..... en 1882..... en 1883..... en 1884..... en 1885..... en 1886..... en 1887.....	43,	1527			
	2° sup.	"			
	12	"	793	5°	1882.
	12	"	593	6°	1883.
	1	"	75	8°	1885.
	1	"	12	9°	1886.
	12	"	534	10°	1887.
Résultats des examens d'aptitude aux fonctions de contrôleur.....	8	488	6°	1883.	
Rappel aux prescriptions de l'article 1214 de l'Instruction générale.....	15	687			
Examens d'aptitude aux recettes de début.....	17	746	7°	1884.	
Examen du second degré pour l'admission aux emplois supérieurs.....	20	861			
	8	280	8°	1885.	
Obligation d'écrire lisiblement.....	9	429	9°	1886.	
Examen du second degré pour l'admission aux emplois supérieurs.....	3	122	8°	1885.	
Arrêté fixant le nombre maximum des candidats à admettre, en 1890, à l'École professionnelle supérieure et réglant la tenue des examens.....	8	224	10°	1887	
Arrêté fixant les conditions et la nature des examens que doivent subir les candidats désirant suivre les cours d'une faculté des sciences ou d'un établissement supérieur de l'État pour se préparer au concours d'admission à la 2° section de l'École professionnelle supérieure.....	1	308			
Arrêté fixant, pour l'année 1890, la date des examens de capacité que doivent subir les agents demandant l'autorisation de suivre les cours pour se préparer à la 2° section de l'École professionnelle supérieure, ainsi que la composition du jury.....	7	745	13°	1890.	
Arrêté fixant le nombre des élèves à admettre, en 1891, à l'École professionnelle supérieure (2° section) par la voie du concours, et réglant l'ordre et la tenue des épreuves.....	7	746			
	7	747			



INDICATION				
du numéro du Bulletin.	du numéro de l'in- struction	de la page.	du volume.	de l'année.
<b>Exploitation. (Suite.)</b>				
Réunion des services de l'exploitation de la poste et du télégraphe sous l'autorité d'un chef unique dans chaque département.....	1	15	1 <sup>er</sup>	1878.
Attributions des directeurs départementaux de l'exploitation.....	1	20		
Partage d'attributions et relations à établir entre le service de l'exploitation et le service technique.....	5	289		
Relations du service de l'exploitation avec le service technique.....	21	15	3 <sup>e</sup>	1880.
Circulaire relative à la nécessité de faire un emploi complet et judicieux de toutes les ressources du réseau télégraphique.....	31	867 et 868		
<b>Expositions.</b>				
Rapport et décrets concernant l'ouverture d'une exposition internationale d'électricité.....	30	337	3 <sup>e</sup>	1880.
Nomination, par décret, de la commission consultative appelée à délibérer sur les questions concernant l'exposition internationale d'électricité.....	32	984		
Création d'un bureau temporaire pour le service intérieur de l'Exposition universelle de 1889.....	4	313	12 <sup>e</sup>	1889.
<b>Exprès.</b>				
Paiement de frais d'express avancés par les receveurs. Demandes de distance pour le transport de télégrammes par express.....	4	222 et 223	1 <sup>er</sup>	1878.
Retards à éviter dans la liquidation des frais d'express.	29	784	3 <sup>e</sup>	1880.
Frais d'express.....	31	898		
Taxe d'express pour la remise d'un télégramme.....	44	1643 et 1644	4 <sup>e</sup>	1881.
Exprès, recommandations diverses.....	sup.			
Note circulaire. — Frais d'express.....	7	316	5 <sup>e</sup>	1882.
	8	520	14 <sup>e</sup>	1891.
	1	33		
<b>Facteurs.</b>				
Modification à la coiffure des facteurs de la poste... Participation des facteurs du télégraphe à la réparation des dérangements.....	2	115	1 <sup>er</sup>	1878.
Avis relatif aux mutations de facteurs : article 1222 de l'Instruction générale à modifier.....	5	296		
Interdiction aux facteurs d'opérer aucune espèce de recouvrement en dehors de ceux dont ils sont régulièrement chargés par les receveurs.....	sup.	103 et 104		
Liquidation des frais de remplacement des surveillants-facteurs et facteurs des télégraphes.....	11	381	2 <sup>e</sup>	1879.
	13	501		
	15	70		

**Facteurs. (Suite.)**

Réunion sous un même émargement de la haute paye et du traitement des facteurs.....

Élévation du maximum de traitement des facteurs-chefs dans les départements.....

Modifications dans le costume obligatoire des facteurs locaux et ruraux.....

Création d'emplois de sous-chefs facteurs dans les départements.....

Frais de remplacement de facteurs. — Création d'une formule de mandats n° 316 quinquies.....

Mode de liquidation des remises allouées à certains facteurs et calculées d'après des dépêches portées à domicile.....

Allocation de frais de séjour à tous les facteurs des postes, à Paris, sans distinction.....

Surveillance du service des facteurs.....

Avis à donner par les directeurs départementaux :  
1° des changements survenus dans le personnel des facteurs locaux et ruraux, lorsque ces changements sont de nature à entraîner des modifications dans la fixation des traitements; 2° des réductions à opérer sur les traitements des facteurs titulaires d'une tournée à traitement réductible, lorsque ces sous-agents préfèrent subir la réduction sur place plutôt que d'être appelés à une autre tournée à traitement égal ou supérieur.....

Instruction au sujet des candidats facteurs.....  
Abaissement de 30 à 25 années du temps de service après lequel les facteurs locaux et ruraux peuvent être appelés à une tournée moindre sans réduction de traitement.....

Recherches des mesures propres à alléger le service des facteurs et des sous-agents les dimanches et jours fériés.....

Circulaire portant interdiction aux sous-agents d'accepter de tiers des indemnités pour distribution d'imprimés électoraux.....

Arrêté ministériel déterminant les conditions de fourniture du veston-vareuse aux facteurs ruraux.....

**Facteurs-bottiers. (Voir ÉTABLISSEMENTS de poste.)**

**Factures.**

Relevés de factures portant l'indication d'une date de paiement.....

Factures avec correspondance.....

INDICATION				
du numéro du Bulletin	du numéro de l'in- struction	de la page.	du volume.	de l'année.
19	"	682	2°	1879.
23	"	248	3°	1880.
24 sup.	"	355		
7	"	313	5°	1882.
25	"	401 et 402	3°	1880.
25	"	405		
34	147	94	4°	1881.
40	"	816		
11	259	623	5°	1882.
12	"	579	6°	1883.
8	"	223	10°	1887.
3	"	49	11°	1888.
8	"	511	12°	1889.
12	"	685		
1	"	308	13°	1890.
26	115	454	3°	1880.
7	"	261	8°	1885.

**Fils télégraphiques.**

Nombre de fils nécessaires pour assurer les communications.....

Pose ou suppression de fils.....

Affectation d'un fil spécial à la transmission des dépêches officielles entre deux bureaux reliés par plusieurs conducteurs.....

Fils d'intérêt privé destinés à l'éclairage électrique...

Arrêté fixant les conditions auxquelles pourront être autorisées l'installation et l'exploitation, dans l'intérieur de Paris, des fils destinés à la transmission des cours de la Bourse et des marchés, ainsi que du résumé des débats parlementaires.....

Mesures électriques des fils et des piles.....

Décret instituant une Commission chargée de préparer un règlement spécial pour l'installation des conducteurs affectés à la transmission de la lumière ou au transport de la force par l'électricité.....

Mesures de précaution à prendre pour l'installation des appareils d'éclairage au gaz dans le voisinage des conducteurs électriques.....

Installation des fils de sonnerie pour le service des bureaux principaux.....

Essais périodiques des fils du réseau.....

Décret relatif à l'établissement de conducteurs électriques d'éclairage et de transport de force.....

Circulaire relative à l'exécution de ce décret.....

Arrêté ministériel concernant la location des fils télégraphiques du réseau intérieur.....

**Fonds de concours.**

Versement des sommes souscrites par les communes à titre de participation aux frais du service postal et télégraphique.....

Versement dans les caisses des receveurs des finances des sommes provenant de sous-locations.....

Mesures à prendre pour assurer la rentrée régulière des fonds de concours.....

Recouvrement du montant des remises de transit des dépêches sur les concessionnaires de bureaux d'intérêt privé.....

Changements apportés dans le mode de recouvrement des fonds de concours.....

Fonds de concours pour dépenses du service télégraphique. — Envoi direct des déclarations de versement au Ministère.....

INDICATION				
du numéro du Bulletin	du numéro de l'instruction	de la page.	du volume.	de l'année.
1	2	21	1 <sup>er</sup>	1878.
5 sup.	30	291 et 292		
31	"	869	3 <sup>e</sup>	1880.
32	"	1010 et 1011		
33 sup.	"	65	4 <sup>e</sup>	1881.
35	148	132 et 133		
23	11	964	7 <sup>e</sup>	1884.
23	11	987		
24	"	1011	11 <sup>e</sup>	1888.
3	363	39		
6	"	122	13 <sup>e</sup>	1890.
6	"	125		
8	"	817		
14	64	429 et 430	2 <sup>e</sup>	1879.
17 sup.	76	624		
25	"	404	3 <sup>e</sup>	1880.
26	"	464 et 465		
42, 3 <sup>e</sup> sup.	200	1453	4 <sup>e</sup>	1881.
43	"	1477	8 <sup>e</sup>	1885.



**Fonds de concours. (Suite.)**

Recommandations au sujet du recouvrement des fonds de concours.....

Fonds de concours. — Modifications à l'Instruction n° 200 et rappel aux dispositions de l'Instruction n° 227.....

Fonds de concours. — Titres de perception relatifs aux lignes d'intérêt privé et aux communications téléphoniques.....

Instruction n° 381. — Fonds de concours.....

Instruction n° 385. — Comptabilité des fonds de concours.....

Instruction n° 391. — Coopération des receveurs à l'encaissement des contributions versées, à titre de fonds de concours, par les concessionnaires de lignes télégraphiques ou téléphoniques d'intérêt privé.....

Recommandations relatives à l'exécution de l'Instruction n° 391 ci-dessus.....

Note-circulaire n° 18 relative au remboursement des frais de renouvellements partiels ou totaux des fils électriques des grandes compagnies.....

Rappel des prescriptions réglementaires relatives à l'imputation des fonds de concours, des parts contributives des abonnés téléphoniques et des avances versées par les villes pour l'établissement de lignes et de réseaux téléphoniques.....

**Fonds de subvention.**

Modification de l'article 1070 de l'Instruction générale.....

Visa des demandes de fonds pour les dépenses du service technique.....

Extension des dispositions de l'article 1070 de l'Instruction générale relatives aux demandes de subvention.....

Demandes de fonds de subvention pour le paiement sans retard des mandats.....

Demandes de fonds de subvention. — Modification des articles 1070 et 1073 de l'Instruction générale.....

Bordereau détaillé des valeurs à joindre aux envois de fonds de subvention.....

Demandes de fonds de subvention.....

Instruction n° 362.....

**Formules, états, registres, etc.**

La formule de salutation est supprimée, à la fin des lettres, dans le service des postes aussi bien que dans celui des télégraphes.....

Formules, modèles 31 et 32, du règlement de la comptabilité publique.....

INDICATION				
du numéro du Bulletin	du numéro de l'Instruction	de la page.	du volume.	de l'année.
2	227	54	5°	1882.
4	236	179		
12	"	382	11°	1888.
2	381	117		
5	385	328	12°	1889.
11	391	605		
1	"	335	13°	1890.
6	"	438		
8	"	500	14°	1891.
26	"	737 et 738		
31,	129	912	3°	1880.
2° sup.)				
33	"	19	4°	1881.
40,	"	935		
42,	"	1445 et 1446		
2° sup.)				
13	"	607	7°	1884.
12	"	532	10°	1887.
2	362	22	11°	1888.
1	"	44	1 <sup>er</sup>	1878.
1	"	33		

**Formules, états, registres, etc. (Suite.)**

INDICATION				
du numéro du Bulletin	du numéro de l'in- struction	de la page.	du volume.	de l'année.
1 sup.	10	55		
7	36	378		
7, 2° sup.	39	424	1 <sup>er</sup>	1878.
7, 3° sup.	"	443		
8	"	458		
8, 2° sup.	46	483		
9	48	2, 3 et 4		
11	"	109		
11	"	124		
11, 2° sup.	"	267 et 268		
12	"	285		
12	"	290		
			2°	1870.
13	57	321 et 322		
13	"	331 et 332		
13 sup.	58	337, 338 et 382		
13 sup.	"	385 et 386		

Les indications de la formule de secours n° 573 doivent être remplies avec soin et précision.....

L'état statistique n° 62 du service rural est supprimé.....

Modification ou création de divers états, registres et formules pour les opérations de la comptabilité télégraphique : — Etat n° 303 bis (D). — Bordereau n° 316 (C). — Bordereau n° 316 bis (C bis). — Tableau n° 255 bis. — Registre n° 255 ter. — Registre n° 248. — Lettre d'envoi n° 237 bis. — Etat modifié n° 321, remplaçant l'ancien état n° 321 (J). — Formule spéciale n° 214.....

Etat n° 15 à intercaler entre les pages 804 et 805 du Manuel des franchises.....

Modification du registre n° 717 bis (2° partie).....

Suppression du registre n° 195, tenu dans les directions départementales.....

Mandat-carte modèle n° 16 octiès; registre n° 16 octiès et enveloppe n° 16 noniès. — Avis n° 126 relatif au paiement d'un mandat-carte; formule n° 36 bis pour régularisation d'un mandat-carte. — Certificat n° 81 en échange d'un mandat-carte déposé.....

Suppression des formules 247 et 247 bis.....

Etat remplaçant l'état n° 37, à intercaler entre les pages 870 et 872 du Manuel des franchises.....

Avis de paiement modèle n° 101 (mandats français).....

Suppression de l'emploi de la feuille d'avis n° 694 pour la correspondance directe des facteurs-boîtiers avec les recettes dont ils ne relèvent pas.....

Modification apportée à la formule n° 80 bis.....

Garnet n° 217 destiné à indiquer les conditions d'abonnement aux journaux et recueils. —

Registre n° 16 déciès affecté à la délivrance des mandats ayant pour objet une demande d'abonnement. —

Enveloppe spéciale n° 16 undéciès pour le mandat n° 16 déciès.....

Tenue du registre n° 135 des changements de résidence.....

Enveloppe spéciale n° 12 bis et bordereau n° 212 concernant les valeurs à recouvrer. — Enveloppe 214 bis et bordereau 214 relatifs aux valeurs recouvrées.....

Registre n° 215 affecté à la description des opérations de recouvrement. — Etat n° 215 bis contenant le relevé des opérations de recouvrement effectuées pendant la quinzaine. — Etat 215 ter pour le résumé général des opérations de recouvrement effectuées dans le département.....

**Formules, états, registres, etc. (Suite.)**

INDICATION				
du numéro du Bulletin	du numéro de l'in- struction	de la page.	du volume.	de l'année.
13 sup.	59	386		
14, 2° sup.	67	477 et 478		
14, 2° sup.	"	479		
15	"	502		
15	"	503		
17	"	592 et 593		
19	78	668		
19	78	672	2°	1879.
19	"	682		
19, 2° sup.	81	734 et 735 754		
19, 2° sup.	81	750		
19, 2° sup.	81	754		
19, 2° sup.	82	757 et 758		
20	"	773		
20, 3° sup.	"	805		
21 sup.	94	45		
21 sup.	94	46		
21 sup.	94	47	3°	1880.
22	95	61		

**Formules, états, registres, etc. (Suite.)**

INDICATION				
du numéro du Bulletin	du numéro de l'in- struction	de la page.	du volume.	de l'année.
Compte rendu, modèle G, des opérations de vérification des bureaux .....	22	95	62	
Etat relatif aux avis de recettes .....	22	"	65	
Formules 428 bis, 428 ter, 428 quater, 558 bis et 558 ter, 331 bis, 334, 226 bis (adjudication des services de transport de dépêches) .....	22 sup.	96	98	
Formule 1122 pour le paiement des frais de missions spéciales et extraordinaires .....	22 sup.	"	103 et 104	
Rappel d'un avis antérieur relatif à la suppression de la formule de salutation .....	22 sup.	"	105	
Formules à employer pour les mandats à destination des États-Unis .....	23 sup.	"	230 et 231	
Modèles du mandat et de l'avis d'émission américains.	23 sup.	"	243	
Carnet des bons pour réponse internationale payée et modèle de ce carnet .....	23, 2° sup.	100	271, 277	
États O et O bis pour le relevé des bons internationaux délivrés ou reçus en paiement. — Modèles de ces états .....	23, 2° sup.	100	272 et 273 279	
Création du bordereau n° 12 ter, de l'extrait du bordereau n° 12 bis et d'un état, modèle n° 68, résumant divers certificats de recette et de dépense qui ne seront plus joints à la comptabilité; suppression du bordereau n° 80 quater .....	24	101	290	3° 1880.
Modifications à faire sur diverses pages des bordereaux mensuels n° 12 bis .....	24	"	298	
États, modèles A et B, pour la liquidation et le paiement des frais de route et d'intérim .....	24	"	305	
Registre n° 215 supplémentaire, imprimé sur papier jaune, pour les recouvrements de valeurs d'origine étrangère. — État spécial n° 215 ter pour le résumé général des recouvrements d'origine étrangère .....	24	105	326 et 327	
Création d'une formule de mandat n° 316 quinquies pour avances de frais de remplacement de facteurs .....	25	"	405	
Comptes sommaires n° 51 bis et 52 bis .....	27	"	706	
Formules pour la liquidation des indemnités de services supplémentaires et de nuit .....	31, 2° sup.	130	923	
Formules pour la liquidation des dépenses de la télégraphie privée .....	31, 2° sup.	131	959	
Tenue du livre-journal de caisse et des sommiers de recettes et de dépenses .....	31, 2° sup.	"	978 et 979	
Création d'une formule portant le n° 346 ter, destinée à justifier les remboursements de taxes télégraphiques effectués d'office .....	32	"	1018	
Formules pour la liquidation mensuelle des frais de service de nuit aux receveurs des bureaux simples, aux facteurs-boîtiers et aux entreposeurs .....	33	138	5	4° 1881.

**Formules, états, registres, etc. (Suite.)**

Suppression ou modification de divers registres et formules concernant le service des mandats français et internationaux.....

Modifications apportées à la formule n° 593.....

Modifications apportées dans le libellé des formules n° 299 *bis* et 299 *ter*. — Établissement de ces formules en triple expédition.....

Annulation au registre n° 135 des avis de changement de résidence dont le délai est expiré.....

Registre spécial, modèle D, pour l'enregistrement des incidents de ligne.....

États, modèles A, B et C, et registre, modèle D, concernant les dérangements sur les lignes.....

État et registre, modèle E, présentant le relevé trimestriel des déviations prises sur les fils.....

Suppression des formules suivantes, concernant les recouvrements : 1° du bordereau 212, 2° partie; 2° du bordereau 214; 3° du relevé 215 *bis*. — Mise en service de la formule 215 *quater*.....

Mandats télégraphiques; suppression de l'avis de paiement n° 736 *septiès*. — Avis émission n° 736 *sexiès* adressé directement au bureau payeur sous une enveloppe nouvelle n° 736 *septiès*.....

Modèle d'état indiquant les sommes nécessaires pour le paiement des frais de loyer.....

Nouvelle formule n° 299 *octiès* concernant le nouveau mode de liquidation des frais de remplacement des facteurs des postes.....

Introduction et mode d'emploi dans les bureaux municipaux des imprimés pour procès-verbaux du nouveau modèle n° 305, concurremment avec les rôles B et C d'arrivée et de départ.....

Revision des formules de mandats de dépenses publiques en usage. — Création de nouvelles formules... 2° sup. }

Suppression de l'état sommaire des mandats télégraphiques, modèle n° 151.....

Création, modification et suppression de formules pour les transports de dépêches par bâtiments français ou étrangers du commerce... 2° sup. }

Formules pour servir à l'établissement de procurations.....

Création d'une formule spéciale n° 390 *quinqiès* fournissant un extrait des procès-verbaux de vérification des bureaux.....

État, modèle n° 262, des retenues effectuées sur les salaires des ouvriers commissionnés.....

INDICATION				
du numéro du Bulletin	du numéro de l'instruction	de la page.	du volume.	de l'année.
33	140	10		
33	"	18		
34	"	100 et 101		
34	"	101		
35	148	132		
35	148	135		
35	148	142		
36	157	220 et 221		
36	158	222		
37	"	457	4 <sup>e</sup>	1881.
38	165	546 et 547		
38	"	580		
40,	188	916		
2° sup. }				
42	"	1073		
42,	196	1415		
2° sup. }				
43	"	1479		
44	211	1544 et 1548		
44	213	1551 et 1553		

**Formules, états, registres, etc. (Suite.)**

État 215 *quater* à l'usage des receveurs et état 215 *quinquiès* à l'usage des directeurs, pour le résumé des opérations de recouvrement du trimestre.....

Formule n° 776 *bis* pour les procès-verbaux des irrégularités télégraphiques.....

Carnet, modèle n° 345 *bis*, pour réponses payées intérieures.....

Création d'un carnet et d'un bulletin d'envoi de pièces (modèles n° 76 et 77) exclusivement relatives au service de la caisse d'épargne. — Suppression des bordereaux journaliers négatifs.....

Carnet de sortie et de rentrée, modèle n° 78, des registres de versements à l'usage de la caisse d'épargne.....

Modifications apportées au registre n° 215 des recouvrements.....

Demandes de formules imprimées pour la caisse d'épargne postale.....

Modification à la formule n° 215 télégraphique.....

Création d'un bordereau mensuel n° 12 *quater*; suppression de l'avis de recettes n° 24 *ter*.....

Addition à la formule n° 156.....

Création de deux nouvelles formules portant les numéros 347 *bis* et 1143 *quinquiès*. — Remaniement de la formule n° 1176. — Emploi de ces formules.....

Généralisation de l'emploi des chiffres-taxes. — Création de nouvelles formules et modifications à apporter aux formules actuellement en usage jusqu'au moment de leur réimpression.....

Suppression du registre n° 19.....

Suppression des états n° 50 *bis* annexes roses, des comptes sommaires n° 51 *bis* roses et des certificats annexes n° 263 *bis* et 275 *bis* roses.....

Délai de garde dans les bureaux de poste des feuilles d'avis n° 2 et 3.....

Renvoi des feuilles d'avis n° 8 et 8 *quater* aux bureaux d'origine.....

Envoi des relevés de vérification n° 389.....

Suppression de la formule n° 890.....

Notification relative à la formule n° 803.....

Réimpression d'avis au public.....

Suppression ou modification de formules.....

Modification et réduction des formules de demandes de timbres-poste, chiffres-taxes, etc.....

Classement des formules d'avis.....

Suppression de la formule n° 234.....

Suppression de formules relatives à la comptabilité-matière des timbres-postes.....

Parts à l'usage des services par conducteurs de train.....

INDICATION				
du numéro du Bulletin	du numéro de l'instruction	de la page.	du volume.	de l'année.
	44	1575		
	44 sup.	1639		
	218	1642		
	219	1647, 1648, 1650, 1651 et 1652.	4°	1881.
	2	1648 et 1653		
	2	28		
	2	64		
	2	149		
	3	128		
	3	142		
	5	220	5°	1882.
	237	220		
	7 sup.	366		
	246	366		
	9	545		
	12	781		
	2	101		
	272	101		
	3	271	6°	1883.
	274	271		
	10	530		
	3	143		
	3	143		
	3	146		
	2	121	8°	1885.
	2	121		
	6	229		
	6	231		
	10	325		
	10	325		
	1	8	9°	1886.
	1	8		
	3	405		

**Formules, états, registres, etc. (Suite.)**

Réimpression de la formule de virement n° 13 *sexiès*.  
 Modifications apportées à l'étiquette n° 21.....  
 Modifications aux avis de recettes de mois et de  
 quinzaines.....  
 Suppression des avis 1277 et 1278.....  
 Modifications à la formule n° 1178 (titres de per-  
 ception).....  
 Demandes de registres de mandats télégraphiques  
 d'arrivée, de journaux et de carnets des récépissés de  
 dépôt de télégrammes et de registres des remboursements.  
 Changement dans le mode de fourniture des im-  
 primés dits *annuels*.....  
 Modification du bordereau n° 1206.....  
 Mise en circulation du titre définitif de la formule  
 du mandat-carte employé en Belgique dans le service  
 international.....  
 Instruction n° 406. — Création d'un registre à  
 souche n° 1288 et d'un bordereau n° 1289. — Affran-  
 chissement en numéraire.....  
 Annulation des formules de mandats blanches  
 n° 1401 *bis* restant à émettre le 31 décembre 1891...

**Fournisseurs.** (Changement apporté au tarif des  
 fournisseurs de l'Administration.) (Voir *Tarifs*.)

**Frais.** (Voir aussi INDEMNITÉ.)

Les agents du service de l'inspection n'ont droit à des  
 frais spéciaux pour missions extraordinaires que dans des  
 cas déterminés.....  
 Paiement des frais d'express avancés par les receveurs.  
 Frais de missions spéciales effectuées à l'intérieur par  
 les agents des postes et télégraphes, en dehors des limites  
 de leur circonscription. (Arrêté du 31 juillet 1878.)...  
*Idem*.....  
 Règlement des frais de tournée des fonctionnaires du  
 service technique.....  
 Arrêté fixant les frais de mission à l'étranger.....  
 Frais de remplacement des surveillants-facteurs et fac-  
 teurs des télégraphes.....  
 Mode de liquidation des indemnités pour déplace-  
 ments, missions et intérim exécutés en vertu d'ordres  
 émanés du bureau du personnel.....  
 Indemnités pour frais d'aide. — Obligation pour les  
 receveurs de s'assurer, au moyen de ces indemnités, le  
 concours effectif des auxiliaires nécessaires à la bonne  
 exécution du service.....

INDICATION				
du numéro du Bulletin	du numéro de l'in- struction	de la page.	du volume.	de l'année.
1	"	7	10°	1887.
2	"	70		
7	"	217		
10	"	385		
6	"	148	11°	1888.
3	"	182	12°	1889.
7	"	478		
12	"	1088	13°	1890.
12	"	1088		
4	406	255	14°	1891.
11	"	622		
4	"	215	1°	1878.
4	"	222 et 223		
4	"	237		
sup.	"	237		
8	"	453		
6	32	309		
13 sup.	"	396 et 397		
15	"	501		
17	"	821		
19	"	325		
17	"	591		
21	88	4	2°	1879.
			7°	1884.
			8°	1885.
			2°	1879.
			3°	1880.

INDICATION				
du numéro du Bulletin	du numéro de l'in- struction	de la page.	du volume.	de l'année.
Liquidation des frais de tournées ordinaires des inspecteurs et sous-inspecteurs de l'exploitation télégraphique.	22	74	3°	1880.
Circulaire relative à la liquidation des frais de missions spéciales et extraordinaires.....	22 sup.	103 et 104		
Liquidation et paiement des frais de route et d'intérim.....	24	304		
	24	354		
Droit des agents détachés dans les stations balnéaires à l'intégralité des frais de séjour.....	27	705		
	30	814		
Fixation des indemnités de frais de déplacement des commis des bureaux ambulants.....	31, 2° sup.	977		
Frais de service de nuit aux receveurs des bureaux simples, aux facteurs-boîtiers et aux entreposeurs. — Liquidation mensuelle.....	33	4		
Décision concernant les frais de découper des sous-agents et ouvriers du service technique.....	35 sup.	202		
Liquidation des frais de premier établissement.....	36	227		
Mode de liquidation des frais de remplacement des facteurs des télégraphes et des facteurs locaux et ruraux des postes, ainsi que des indemnités pour travaux et services extraordinaires et de nuit.....	38	546		
Note relative à la liquidation des frais de route et de séjour.....	3	152	5°	1882.
Fixation des indemnités de frais de déplacement des commis des bureaux ambulants.....	1	64	8°	1885.
Recommandations relatives à l'établissement des états d'indemnités pour frais de route et de remplacements et d'intérim.....	7	315	5°	1882.
	9	295		
	10	325		
Circulaire relative aux frais de déplacement alloués pour travaux neufs aux ingénieurs du service technique.	5	182	8°	1885.
Frais de découper alloués aux surveillants-facteurs et aux facteurs-surveillants.....	11	485		
	2	107	6°	1883.
Frais de premier établissement.....	3	287		
Rappel des instructions relatives à la liquidation des indemnités pour frais de remplacements et d'intérim...	19	821	7°	1884.
Établissement des demandes de remboursement des frais de remplacement (formule n° 913).....	3	49	11°	1888.
Allocation, aux commis auxiliaires désignés d'office pour remplir un intérim en dehors de leur résidence, des indemnités prévues par l'arrêté du 31 juillet 1878 et la circulaire du 10 avril 1880.....	3	426	13°	1890.
Note-circulaire relative au rappel des prescriptions de la circulaire du 1 <sup>er</sup> mars 1888 concernant les indemnités allouées au personnel.....	3	429		

**Frais.** (Voir aussi INDEMNITÉ.) [Suite.]

Liquidation des frais de tournées ordinaires des inspecteurs et sous-inspecteurs de l'exploitation télégraphique.  
 Circulaire relative à la liquidation des frais de missions spéciales et extraordinaires.....  
 Liquidation et paiement des frais de route et d'intérim.....  
 Droit des agents détachés dans les stations balnéaires à l'intégralité des frais de séjour.....  
 Fixation des indemnités de frais de déplacement des commis des bureaux ambulants.....  
 Frais de service de nuit aux receveurs des bureaux simples, aux facteurs-boîtiers et aux entreposeurs. — Liquidation mensuelle.....  
 Décision concernant les frais de découper des sous-agents et ouvriers du service technique.....  
 Liquidation des frais de premier établissement.....  
 Mode de liquidation des frais de remplacement des facteurs des télégraphes et des facteurs locaux et ruraux des postes, ainsi que des indemnités pour travaux et services extraordinaires et de nuit.....  
 Note relative à la liquidation des frais de route et de séjour.....  
 Fixation des indemnités de frais de déplacement des commis des bureaux ambulants.....  
 Recommandations relatives à l'établissement des états d'indemnités pour frais de route et de remplacements et d'intérim.....  
 Circulaire relative aux frais de déplacement alloués pour travaux neufs aux ingénieurs du service technique.  
 Frais de découper alloués aux surveillants-facteurs et aux facteurs-surveillants.....  
 Frais de premier établissement.....  
 Rappel des instructions relatives à la liquidation des indemnités pour frais de remplacements et d'intérim...  
 Établissement des demandes de remboursement des frais de remplacement (formule n° 913).....  
 Allocation, aux commis auxiliaires désignés d'office pour remplir un intérim en dehors de leur résidence, des indemnités prévues par l'arrêté du 31 juillet 1878 et la circulaire du 10 avril 1880.....  
 Note-circulaire relative au rappel des prescriptions de la circulaire du 1<sup>er</sup> mars 1888 concernant les indemnités allouées au personnel.....



**Frais.** ( Voir aussi INDEMNITÉ. ) [ Suite. ]

Décision ministérielle du 2 février 1891 concernant les indemnités de déplacement allouées aux agents du service ambulants.....

Instruction n° 412 modifiant les conditions auxquelles les receveurs de bureaux simples peuvent obtenir la création d'un emploi de commis auxiliaire contre diminution ou suppression de l'abonnement de frais d'aide.

Circulaire du 21 décembre 1891 relative aux attributions des ingénieurs et inspecteurs des départements et à la fixation des frais de déplacement alloués à ces fonctionnaires.....

**Frais de régie et de loyer.**

Modèle d'état indiquant les sommes nécessaires pour le paiement des frais de loyer.....

**Franchises postales.**

Attributions du bureau des franchises, tarifs et conventions.....

Concession de franchise au Ministre de la guerre pour la correspondance de service avec les archevêques et évêques. — 46° supplément au Manuel des franchises.

Conditions mises à l'échange de publications en franchise entre les sociétés savantes.....

Concession de franchise à des ministres du culte réformé, pour leur correspondance de service. — 48° supplément au Manuel des franchises.....

Concessions et suppressions de franchises relatives au service de l'Algérie. — 49° supplément au Manuel des franchises.....

Concession de franchise pour la correspondance du Ministre des travaux publics avec divers fonctionnaires du service des bâtiments civils et palais nationaux. — 50° supplément au Manuel des franchises.....

Concession de franchise pour la correspondance relative à la reconstitution des formalités hypothécaires du bureau de Tulle. — 51° supplément au Manuel des franchises.....

Concession de franchise : 1° pour la correspondance du service sanitaire maritime de l'Algérie; 2° pour la correspondance relative à l'exécution des lignes de chemin de fer de Pau à Oloron, Puyôo à Saint-Palais et embranchements. — 52° supplément au Manuel des franchises.....

INDICATION				
du numéro du Bulletin	du numéro de l'in- struction	de la page.	du volume.	de l'année.
3	"	119	14°	1891.
11	412	600		
11 sup.	"	631		
37	"	456 et 457	3°	1880.
1	"	10 et 11	1 <sup>er</sup>	1878.
1	"	46 et 47		
1 sup.	"	63		
1 sup.	"	66 et 67		
1 sup.	"	68		
2 sup.	"	138 et 139		
2 sup.	"	138 et 139		
7	"	402		

INDICATION				
du numéro du Bulletin	du numéro de l'in- struction	de la page.	du volume.	de l'année.
7 sup.	"	418 et 419		
7, 3 <sup>e</sup> sup.	"	442 et 443	1 <sup>er</sup>	1878.
8, 2 <sup>e</sup> sup.	"	513		
9	"	36		
9 sup.	"	43		
10	"	88 et 89		
11	"	124		
11	"	124		
11, 2 <sup>e</sup> sup.	"	271 et 272		
11, 2 <sup>e</sup> sup.	"	272 et 273	2 <sup>e</sup>	1879.
13	"	331		
15	"	523		
16	71	543 et 544		
17	"	614 et 615		
17	"	614 et 615		
18	"	662 et 663		

**Franchises postales. (Suite.)**

Franchises postales accordées au sous-secrétaire d'État du Ministère des travaux publics. — 53<sup>e</sup> supplément au Manuel des franchises.....

Concession de franchise postale pour la correspondance relative au service vétérinaire de l'armée. — 54<sup>e</sup> supplément au Manuel des franchises.....

Franchises postales militaires. — Publication d'un relevé de ces franchises et d'un 55<sup>e</sup> supplément au Manuel des franchises. — Modifications à apporter à ce document.....

Erratum au Manuel des franchises.....

Création d'une griffe pour la franchise postale, à l'usage du Ministre des postes et des télégraphes.....

Concession de franchise pour la correspondance de service du Ministre de l'agriculture et du commerce avec les présidents des chambres consultatives des arts et manufactures. — Publication d'un 56<sup>e</sup> supplément au Manuel des franchises.....

Extension de la circonscription dans laquelle la correspondance des intendants militaires entre eux peut circuler en franchise.....

État indiquant les circonscriptions des inspections générales des ponts et chaussées.....

Objets assimilés à la correspondance de service pendant une période déterminée pour l'exécution de la loi du 22 décembre 1878, portant réduction du droit de timbre des effets de commerce.....

Modification d'une franchise postale. — Publication d'un 57<sup>e</sup> supplément au Manuel des franchises.....

Contraventions en matière de franchise postale. — Avis d'envois de fonds transmis par les receveurs particuliers des finances aux trésoriers-payeurs généraux. — Insertion de billets de banque dans les dépêches expédiées en franchise.....

Modification au Manuel des franchises en ce qui concerne les circonscriptions des sous-inspecteurs du service des enfants assistés du département de la Seine...

Abus en matière de franchises postales. — Mesures à prendre en vue de leur répression.....

Publication d'un 58<sup>e</sup> supplément au Manuel des franchises postales. — Service des enfants assistés et des établissements de bienfaisance en Algérie.....

Rectifications à apporter au Manuel des franchises ..

Suppression et concession de franchises postales concernant le service de la marine et des colonies. — Publication d'un 59<sup>e</sup> supplément au Manuel des franchises.....

**Franchises postales. (Suite.)**

Franchise postale pour le service des enfants assistés de l'Algérie. — Publication d'un 60° supplément au Manuel des franchises.....

Franchise postale accordée au sous-secrétaire d'État des finances. — Publication d'un 61° supplément au Manuel des franchises.....

Changement de dénomination d'un fonctionnaire militaire. — Transfert de droits de franchise postale....

Franchises accordées aux greffiers des cours et tribunaux pour le service du recouvrement des condamnations judiciaires. — Publication d'un 62° supplément au Manuel des franchises postales.....

Franchise accordée à la correspondance de service des rapporteurs près les conseils de guerre avec les maires. — Publication d'un 63° supplément au Manuel des franchises postales.....

Modifications à apporter à l'état n° 12 figurant aux pages 796 à 801 du Manuel des franchises postales et présentant les circonscriptions des directions d'artillerie.

Concession de franchise au sous-secrétaire d'État du Ministère des affaires étrangères. — Publication d'un 64° supplément au Manuel des franchises.....

Franchise postale pour les lettres concernant le corps expéditionnaire de Tunisie.....

Avis relatif aux abus de franchise.....

Correspondance officielle des agents diplomatiques et consulaires de France à l'étranger.....

Franchises postales pour le service des enfants assistés du département de la Seine. — Publication d'un 65° supplément au Manuel des franchises.....

Franchises postales pour le service des enfants assistés du département du Doubs. — 66° supplément au Manuel des franchises.....

Franchise postale de l'intendante de la maison d'éducation des Loges. — Modifications au Manuel des franchises.....

Publication d'un 67° supplément au Manuel des franchises postales.....

Arrêté complétant l'état général des franchises B....

Franchise postale de l'intendante de la maison d'Écouen. — Modifications au Manuel des franchises....

Franchise postale conférée à la correspondance officielle provenant ou à destination des agents diplomatiques et consulaires de France à l'étranger.....

Maximum de poids des paquets circulant en exemption de port.....

INDICATION				
du numéro du Bulletin	du numéro de l'in- struction	de la page.	du volume.	de l'année.
19	"	708 et 709	2°	1879.
21	"	34 et 35		
21 sup.	"	55 et 56		
22	"	92 et 93	3°	1880.
24	"	380 et 381		
33 sup.	"	77		
34	"	120 et 121	4°	1881.
35 sup.	"	209 et 210		
1	"	38	6°	1883.
36	"	227 et 228		
36	"	229		
36	"	256 et 257		
36	"	258 et 259		
37	"	473	4°	1881.
40	"	854 et 855		
41	"	947		
42	"	1095		
43	204	1474		
43, 2° sup.	207	1525 et 1526		

INDICATION				
du numéro du Bulletin	du numéro de l'in- struction	de la page.	du volume.	de l'année.
1	"	43		
2	"	63		
3	"	151	5°	1882.
4	"	185		
5	"	224		
6	"	284		
10	"	587		
10	"	589		
1	"	38		
1	"	40		
1	"	42		
2	"	129		
2	"	136		
2	"	136	6°	1883.
3	"	291		
3	"	294		
5	"	345		
5	"	345		
5	"	353		
7	"	427 et 428		
7	"	433		

**Franchises postales. (Suite.)**

Publication d'un 68° supplément au Manuel des franchises.....

Publication d'un 69° supplément au Manuel des franchises.....

Documents et publications imprimés destinés à la Bibliothèque nationale. — Publication d'un 70° supplément au Manuel des franchises.....

Franchises postales du Ministre du commerce. — 71° supplément au Manuel des franchises.....

Modification au Manuel des franchises.....

Franchises postales du Ministre de la marine et des colonies. — 72° supplément au Manuel des franchises. Service des enfants assistés. — Modifications au Manuel des franchises.....

Usage de la grille à contreseing.....

Franchises du corps expéditionnaire de Tunisie.....

Franchises postales pour le service du contrôle de l'administration de l'armée.....

Publication d'un 73° supplément au Manuel des franchises et d'un 1<sup>er</sup> supplément à l'annexe du Manuel des franchises postales.....

Publication d'un 74° supplément au Manuel des franchises postales et d'un 2<sup>e</sup> supplément à l'annexe de ce manuel. — Établissement hippique de Suippes. — Haras en Algérie.....

Publication d'un 75° supplément au Manuel des franchises postales. — Chèques émis en paiement de droits de douane.....

Publication d'un 76° supplément au Manuel des franchises postales et d'un 2<sup>e</sup> supplément à l'annexe. — Service de santé des corps d'armée.....

3<sup>e</sup> supplément à l'annexe du Manuel des franchises postales. — Gendarmeries franco-belges.....

Publication d'un 77° supplément au Manuel des franchises postales.....

Inspecteurs d'académie et inspecteurs des écoles primaires :

Annotations au Manuel des franchises. — Instituteurs primaires libres.....

Erratum à l'annexe du Manuel.....

Franchises postales. — Service de la justice en Tunisie. — 78° supplément au Manuel et 4<sup>e</sup> supplément à l'annexe.....

Erratum au Manuel des franchises postales.....

Franchises postales. — Commissaire du Gouvernement au Tonkin. — 79° supplément au Manuel.....

**Franchises postales. (Suite.)**

INDICATION				
du numéro du Bulletin	du numéro de l'in- struction	de la page.	du volume.	de l'année.
Addition à l'état général des franchises.....	8	"	455	
Franchises. — Ministre de l'agriculture — Service hydraulique agricole. — 80° supplément au Manuel...	8	"	482	
Franchises postales. — Payeur général et préposés payeurs en Tunisie. — 81° supplément au Manuel....	8	"	484	6° 1883.
Service sanitaire et service de l'artillerie de marine. — Publication d'un 82° et d'un 83° supplément au Manuel des franchises postales.....	10	"	532	
84° supplément au Manuel des franchises. — Inspecteurs généraux des forêts en tournée.....	16	21	714	
Erratum au Manuel des franchises postales.....	17	"	743	
Suppressions au Manuel des franchises postales. — Reconstitution des actes de l'état civil de Paris.....	18	"	776	
Franchises postales. — Établissements hippiques de la division de Constantine et de la Tunisie. — Publication d'un 85° supplément au Manuel des franchises postales et d'un 5° supplément à l'annexe de ce Manuel.....	20	"	862	7° 1884.
Franchises postales. — Trésoriers-payeurs dans les colonies. — Publication d'un 86° supplément au Manuel des franchises postales.....	21	"	898	
Concession et suppression de franchises postales. — Service de la marine. — 87° supplément au Manuel des franchises; 6° supplément à l'annexe de ce Manuel...	22	"	932	
Nouvel état n° 1 bis.....	5	"	180	
Franchises postales. — Corps expéditionnaire de Madagascar.....	6	"	230	
Arrêté du 4 juillet 1885 portant suppressions et modifications de franchises.....	7	"	237	
Corrections au Manuel des franchises.....	7	"	239	
Franchises postales des agents consulaires et diplomatiques de France à l'étranger.....	7	"	257	
Objets assimilés à la correspondance de service. (Décision du 11 juillet 1885.).....	7	"	257	
Publication d'un 88° supplément au Manuel des franchises (Tunisie).....	7	"	259	8° 1885.
Modifications au Manuel.....	8	"	278	
Suppressions de franchises postales.....	8	"	279	
Publication d'un 89° supplément au Manuel des franchises postales et d'un 7° supplément à l'annexe de ce Manuel.....	9	"	304	
Modifications au Manuel des franchises postales. — Correspondance officielle des Ministres pour les sénateurs et les députés.....	9	"	306	
Franchise postale du président de la commission de reconstitution des actes de l'état civil de Paris. — Prorogation d'une année.....	9	"	306	

**Franchises postales. (Suite.)**

Rétablissement d'une franchise postale.....

Annotation au Manuel des franchises.....

Franchises postales des agents consulaires et diplomatiques de France à l'étranger. — Nouvelles recommandations.....

Publications d'un 90° et d'un 91° supplément au Manuel des franchises postales.....

Publications des 92° et 93° suppléments au Manuel des franchises postales et d'un 8° supplément à l'annexe de ce Manuel.....

Annotations au Manuel des franchises postales.....

Abus de franchises postales.....

Franchise postale du président de la commission de reconstitution des actes de l'état civil de Paris. — Prolongation d'une année.....

Publication d'un 94° supplément au Manuel des franchises postales et d'un 9° et d'un 10° suppléments à l'annexe de ce Manuel.....

Franchise postale temporaire. — Service sanitaire..

Publication d'un 95° supplément au Manuel des franchises postales.....

Modifications au Manuel des franchises.....

Franchises postales pour l'Exposition universelle de 1889, à Paris. — Décision du 27 septembre 1886.....

Franchises postales. — Correspondance officielle des préfets, sous-préfets, commandants de régions militaires avec les agents consulaires et diplomatiques de France à l'étranger.....

Décision du 2 octobre 1886. — Franchise temporaire pour le service sanitaire.....

96° supplément au Manuel des franchises. — 1° Service des ponts et chaussées en Algérie. — 2° Service de protection des enfants du premier âge.....

Franchise postale. — Correspondance du corps expéditionnaire du Cambodge.....

Publication d'un 98° supplément au Manuel des franchises. — Élection au Conseil départemental de l'enseignement primaire. — Franchise postale.....

Publication d'un 11° supplément à l'annexe au Manuel des franchises postales.....

Décision du 9 décembre 1886. — Franchise postale. — Bulletin officiel du Ministère de la guerre.....

Publication d'un 99° supplément. — Revision des listes électorales de Paris.....

Modifications au Manuel des franchises.....

INDICATION				
du numéro du Bulletin	du numéro de l'in- struction	de la page.	du volume.	de l'année.
9	"	306	8°	1885.
12	"	367		
1	"	6		
1	"	10		
2	"	49		
3	"	200		
4	"	217		
4	"	228		
3	"	228		
8	"	422 et 424		
8	"	425	9°	1886.
9	"	432		
9	"	432		
10	"	439		
10	"	440		
10	"	441		
10	"	442		
10	"	444		
11	"	489		
12	"	532 et 533		
12	"	529	10°	1887.
4	"	73		
2	"	101		

**Franchises postales. (Suite.)**

INDICATION				
du numéro du Bulletin	du numéro de l'in- struction	de la page.	du volume.	de l'année.
<b>Service de la Caisse nationale des retraites en Algérie</b>				
— Décision du 22 mars 1887.....	4	" 112	10°	1887.
Modifications au Manuel des franchises postales.....	6	" 144		
Décision du 4 juillet 1887.....	7	" 215		
Service militaire. — Décision du 10 septembre 1887.	9	" 277		
Service des douanes. — Décision du 13 septembre				
1887.....	9	" 278		
Décisions des 8 et 11 octobre 1887.....	10	" 388		
Décision du 26 octobre 1887.....	11	" 402		
Service des douanes. — Décision du 16 décembre				
1887.....	1	" 16		
Pêches maritimes. — Décision du 21 décembre 1887.	1	" 16		
Modifications au Manuel des franchises.....	2	" 31		
Décret du 7 février 1888.....	2	" 32		
Publication d'un 108° supplément.....	3	" 65		
Publication d'un 109° supplément.....	3	" 66		
Décret concédant la franchise postale au Ministre de				
l'instruction publique, des cultes et des beaux-arts, pour				
le service de l'Exposition universelle des beaux-arts de				
1889.....	4	" 76		
Service des douanes. — Publication d'un 110° sup-				
plément au Manuel des franchises postales.....	4	" 86		
Franchise postale du président de la commission de				
reconstitution des actes de l'état civil de Paris. — Pro-				
rogation d'une année.....	6	" 140		
Franchise postale pour l'Exposition universelle de				
1889 à Paris.....	7	" 192		
Service de la télégraphie optique en Algérie et en				
Tunisie. — Publication d'un 111° supplément au Ma-				
nel des franchises postales et d'un 12° supplément à				
l'annexe à ce Manuel.....	7	" 193		
13° supplément à l'annexe au Manuel des franchises				
postales. (Franchises du service militaire.).....	8	" 293		
Publication d'un 112° supplément au Manuel des				
franchises postales.....	8	" 294		
Publication d'un 113° supplément au Manuel des				
franchises postales.....	9	" 307		
Service du recrutement. — Publication d'un 114°				
supplément au Manuel des franchises postales et d'un				
14° supplément à l'annexe à ce Manuel.....	10	" 335		
Publication d'un 115° supplément au Manuel des				
franchises postales et d'un 15° supplément à l'annexe..	11	" 369		
Décret portant autorisation d'employer les cartes				
simples destinées à circuler à découvert pour la corres-				
pondance officielle des fonctionnaires publics.....	12	" 373		
			11°	1888.

**Franchises postales. (Suite.)**

INDICATION				
du numéro du Bulletin	du numéro de l'in- struction	de la page.	du volume.	de l'année.
Addition au Manuel des franchises postales.....	1	"	100	
Publication d'un 116° supplément.....	1	"	101	
Franchises militaires. — 16° supplément.....	1	"	101	
Franchises postales des agents diplomatiques et consulaires de France à l'étranger.....	2	"	147	
Service de l'hygiène publique.....	2	"	147	
Publication d'un 117° et d'un 118° supplément au Manuel des franchises postales.....	3	"	191	
Objets de correspondance relatifs au service public, admis à la taxe édictée par la loi du 29 mars 1889...	4	"	322	
Échange de la correspondance de service confidentielle entre le Ministre de la guerre et les commandants de corps d'armée.....	4	"	322	
Service des enfants assistés dans le département des Bouches-du-Rhône.....	4	"	322	
Suppression de franchises. — Publication d'un 119° supplément au Manuel des franchises postales.....	4	"	322	
Directeur général des monnaies et médailles à Paris. — Modifications au Manuel des franchises postales et à l'Instruction générale.....	5	"	421	
Service du payeur général de la brigade d'occupation de Tunisie. — Publication d'un 120° supplément au Manuel des franchises postales.....	5	"	421	12° 1889.
Service du pilotage de la Seine. — Adjoint indigènes en Algérie. — Publication d'un 121° supplément au Manuel des franchises postales.....	5	"	428	
Surveillance de la fabrication du laiton à cartouches. — Publication d'un 17° supplément à l'annexe du Manuel des franchises postales (franchises du service militaire).....	5	"	428	
Franchise postale du président de la commission de reconstitution des actes de l'état civil de Paris.....	6	"	456	
Service des inspecteurs du travail dans l'industrie...	6	"	456	
Immunités postales accordées au sous-secrétaire d'État des colonies. — 122° supplément au Manuel des franchises postales.....	6	"	456	
Objets de correspondance relatifs au service public et expédiés, sans affranchissement, par des fonctionnaires à des personnes vis-à-vis desquelles ces fonctionnaires ne possèdent pas la franchise postale.....	7	"	493	
Publication d'un 123° supplément au Manuel des franchises postales.....	7	"	493	
Franchise postale. 124° supplément au Manuel des franchises. — Service de la marine. — 125° supplément. — Service de l'inspection de l'enseignement du dessin et des musées.....	8	"	537	



**Franchises postales. (Suite.)**

Loi du 22 juillet 1889 sur la procédure à suivre devant les conseils de préfecture.....

Publication d'un 126<sup>e</sup> supplément au Manuel des franchises postales. — Vice-président du Tribunal des conflits.....

Publication d'un 127<sup>e</sup> supplément au Manuel des franchises.....

Publication d'un 128<sup>e</sup> supplément au Manuel des franchises postales et d'un 18<sup>e</sup> supplément à l'annexe de ce Manuel (franchises militaires).....

Suppression de la franchise postale accordée aux militaires ou marins faisant partie des troupes en service à Diégo-Suarez et du corps expéditionnaire de Madagascar.....

129<sup>e</sup> supplément au Manuel des franchises.....

Décision du 17 janvier 1890. — Franchises postales des Procureurs de la République en Tunisie.....

Suppressions et concessions de franchises postales. — 130<sup>e</sup> supplément au Manuel des franchises et 19<sup>e</sup> supplément à l'annexe de ce Manuel. (Décret du 15 janvier 1890.) — Direction générale des forêts.....

131<sup>e</sup> supplément au Manuel des franchises. (Décrets du 8 janvier 1890.) — Ministres des finances et de l'instruction publique.....

132<sup>e</sup> supplément au Manuel des franchises. (Décret du 6 février 1890.) — Service de la fabrication des allumettes.....

133<sup>e</sup> supplément au Manuel des franchises. (Décrets des 4 et 6 février 1890.) — Correspondance officielle de divers services publics.....

Objets de correspondance expédiés sans affranchissement par des fonctionnaires.....

Suppressions et concessions de franchises postales. — 134<sup>e</sup> et 135<sup>e</sup> suppléments. — Ministres du commerce et de l'instruction publique. — Commandant des établissements hippiques de Constantine et de la Tunisie....

Franchises postales du président de la commission de reconstitution des actes de l'état civil de Paris.....

136<sup>e</sup> supplément au Manuel des franchises. — Commissaires aux hôpitaux.....

Publication d'un 137<sup>e</sup> supplément au Manuel et d'un 22<sup>e</sup> supplément à l'annexe de ce Manuel. — Administrateur de la Calle (Algérie).....

Publication d'un 138<sup>e</sup> supplément au Manuel et d'un 23<sup>e</sup> supplément à l'annexe de ce Manuel. — École centrale des arts et manufactures.....

Publication d'un 138<sup>e</sup> supplément au Manuel. — Directeur des forêts.....

INDICATION				
du numéro du Bulletin	du numéro de l'instruction	de la page.	du volume.	de l'année.
8	"	542	12 <sup>e</sup>	1889.
9	"	563		
10	"	589		
11	"	639		
11	"	644		
12	"	688		
2	"	392		
2	"	392		
2	"	412		
2	"	414		
2	"	418		
3	"	436	13 <sup>e</sup>	1890.
5	"	624		
6	"	664		
6	"	675		
7	"	755		
7	"	756		
8	"	842		

**Franchises postales. (Suite.)**

INDICATION				
du numéro du Bulletin	du numéro de l'in- struction	de la page.	du volume.	de l'année.
Publication d'un 139 <sup>e</sup> supplément au Manuel. — Services de la marine et des travaux publics.....	10	959	13 <sup>e</sup>	1890.
Modification au Manuel des franchises postales. — Service des inspecteurs divisionnaires du travail dans l'industrie.....	12	1085		
Publication d'un 140 <sup>e</sup> supplément. — (Service des douanes entre la France et la Tunisie.....)	12	1086		
Suppressions et concessions de franchises postales. — Service de la marine. — Publication d'un 141 <sup>e</sup> supplément au Manuel des franchises postales.....	1	30	14 <sup>e</sup>	1891.
Publication d'un 142 <sup>e</sup> supplément au Manuel des franchises postales. Surveillance des mines, des appareils à vapeur et des carrières.....	2	74		
Suppression de franchises postales. — Inspecteurs régionaux de l'hygiène publique.....	2	74		
Publication d'un 143 <sup>e</sup> supplément au Manuel des franchises. — Service des inspections générales de la marine.	4	261		
Franchise postale du président de la commission de reconstitution des actes de l'état civil de Paris. — Prorogation d'une année.....	5	311		
Publication d'un 144 <sup>e</sup> supplément au manuel des franchises. — Service de la dérivation des sources de la Vigne et de Verneuil.....	6	445		
Publication d'un 145 <sup>e</sup> supplément au Manuel. — Ministre des travaux publics. — Commission de vérification des comptes des compagnies de chemins de fer. — Présidents des chambres de commerce.....	7	488		
Service de la surveillance des travaux confiés à l'industrie. — Établissements de la marine.....	7	488		
Agents consulaires et diplomatiques de la France à l'étranger.....	7	489		
Publication d'un 146 <sup>e</sup> supplément au Manuel des franchises et d'un 24 <sup>e</sup> supplément à l'annexe à ce manuel. — 1 <sup>o</sup> Fonctionnaires des ponts et chaussées délégués auprès des commandants de corps d'armée. — 2 <sup>o</sup> Ministre du commerce, de l'industrie et des colonies avec le Directeur de l'École nationale de Chuny.....	9	533		
Publication d'un 147 <sup>e</sup> supplément au Manuel des franchises postales. — Décret du 2 octobre 1891. (Ministre de l'instruction publique et des beaux-arts avec les membres du comité de patronage des boursiers de l'enseignement primaire supérieur et professionnel à l'étranger.....	10	580		
Bulletin officiel du Ministère de la guerre.....	11	615		

**Franchises postales. (Suite.)**

Objets de correspondances relatifs aux services publics expédiés sans affranchissement par des fonctionnaires à des personnes vis-à-vis desquelles ces fonctionnaires ne possèdent pas la franchise postale. ....

Franchises postales. — Correspondance officielle du Ministre du commerce, de l'industrie et des colonies avec les administrateurs, directeurs ou présidents des syndicats professionnels de patrons et d'ouvriers. ....

Franchises postales. — Échange de la correspondance de service confidentielle entre les commandants de corps d'armée et les autorités militaires immédiatement placés sous leurs ordres. ....

Publication d'un 148<sup>e</sup> supplément au Manuel des franchises postale (agents des forêts avec les agents-voyers départementaux, chefs du service vicinal) . . . . .

Publication d'un 149<sup>e</sup> supplément au manuel des franchises postales. — Service du nivellement général de la France. ....

**Franchises télégraphiques.**

Dispositions propres à supprimer les abus de franchise télégraphique. ....

Avis relatif aux abus de franchise télégraphique. ....

Complément de l'état général des franchises télégraphiques annexé à l'arrêté du 1<sup>er</sup> juillet 1875. ....

Modification de l'état général des franchises annexé à l'arrêté du 1<sup>er</sup> juillet 1875. ....

Réglementation du droit de franchise télégraphique sur le parcours des câbles de la Compagnie française de Paris à New-York. ....

Télégraphie officielle et franchises télégraphiques. ....

Concession de franchise télégraphique à l'administrateur apostolique de la Tunisie. ....

Copie des dépêches visées signalées pour abus ou contraventions. ....

Modifications à apporter à l'état général des franchises télégraphiques. ....

Décision déterminant les franchises des fonctionnaires de la marine en Algérie. ....

État général des franchises télégraphiques. — Réimpression. — Approvisionnement du service. ....

Modifications à l'état des franchises télégraphiques. ....

INDICATION				
du numéro du Bulletin	du numéro de l'in- struction	de la page.	du volume.	de l'année.
	12	691	14 <sup>e</sup>	1891.
	12	691		
	12	692		
	12	693		
	12	694		
	3 sup.	183 et 184	1 <sup>er</sup>	1878.
	6	311		
	7	381	2 <sup>e</sup>	1879.
	9	13		
	21	2 et 3	3 <sup>e</sup>	1880.
	40	907		
	2 <sup>e</sup> sup.	187	4 <sup>e</sup>	1881,
	44	1686		
	2 <sup>e</sup> sup.	216	5 <sup>e</sup>	1882.
	1	44		
	4	185	5 <sup>e</sup>	1882.
	5	229		
	5	229	5 <sup>e</sup>	1882.
	10	589		
	10	713	5 <sup>e</sup>	1882.
	10	224		
	11 sup.	224	8 <sup>e</sup>	1885.
	6	238 et 239		
	7	278		
	8	324		

**Franchises télégraphiques. (Suite.)**

INDICATION				
de numéro du Bulletin	du numéro de l'in- struction	de la page.	du volume.	de l'année.
12	"	780	5°	1882.
1	"	38 et 39		
1	"	40		
1	"	40 et 41		
2	"	128		
2	"	129	6°	1883.
3	"	291 et 296		
5	"	353		
6	"	395		
7	"	428		
8	"	455		
16	"	1077		
8	"	486	7°	1884.
10	"	516		
11	"	550		
13	"	604		
16	"	707		
2	"	116		
3	"	139		
9	"	427		
6	"	224	8°	1885.
6	"	231		
9	"	307		
7	"	237		
10	"	328		
1	"	10		
2	"	21	9°	1886.
2	"	50		
2	"	50		

**Franchises télégraphiques. (Suite.)**

INDICATION				
du numéro du Bulletin	du numéro de l'in- struction	de la page.	du volume.	de l'année.
Décision du 17 février 1886. — Franchise pour la gendarmerie.....	2	50	9°	1886.
Franchise télégraphique.....	6	369		
Concession de franchises télégraphiques.....	8	424		
Franchise télégraphique.....	2	50		
Franchise télégraphique (câbles étrangers).....	9	427		
Décision ministérielle du 24 décembre 1886. — Commissaires spéciaux de police.....	1	36		
Ministère des affaires étrangères.....	2	63	10°	1887.
Décision du 21 février 1887.....	3	70		
Modification, à l'état général des franchises télégraphiques. — Décision du 8 avril 1887.....	4	100		
Franchises télégraphiques militaires en Algérie.....	4	111		
Inspecteurs et sous-inspecteurs des forges.....	5	127		
Rectifications au Manuel des franchises télégraphiques.	6	144		
Décision du 4 juillet 1887.....	7	216		
Service des Douanes. — Décision du 13 septembre 1887.....	9	276		
Décision du 29 septembre 1887.....	10	390		
Décision du 28 décembre 1887.....	1	15		
Décision du 15 novembre 1887.....	4	86		
Décisions des 20 juillet et 6 août 1888.....	8	296		
Concession de la franchise télégraphique aux maires des communes comprises dans la région forestière du département des Landes. — Décision du 11 septembre 1888.....	10	334		
Décision du 19 octobre 1888.....	11	370		
Décisions du 26 décembre 1888 et du 19 janvier 1889.	1	100		
Décision du 6 mars 1889.....	3	192		
Décision du 27 août 1889.....	9	562		
Décision du 21 septembre 1889.....	10	588		
Postes et télégraphes. Service des chemins de fer... Décision du 14 octobre 1889.....	11	639	12°	1889.
Décision du 9 novembre 1889.....	11	646		
Décisions des 9 et 14 novembre 1889.....	12	687		
Décision du 16 janvier 1890. — Communications urgentes des procureurs de la République en Algérie et en Tunisie.....	2	391		
Décision du 7 mars 1890. — Commandant du croiseur stationnant dans les eaux de la Tunisie.....	3	436		
Décision du 15 mars 1890. — Gardes des mines... Refus d'encaissement des taxes des télégrammes constituant des abus de franchise.....	3	436		
Décision du 12 juillet 1890. — Commandant du bâtiment détaché en Tunisie.....	6	665	13°	1890.
Erratum au bulletin mensuel n° 7 de juillet 1890. — Franchise accordée au commandant du bâtiment détaché en Tunisie.....	7	764		
	8	886		

**Franchises télégraphiques. (Suite.)**

Décision du 2 septembre 1890. — Chefs de brigade de gendarmerie.....

Décision du 25 octobre 1890. — Ministère des affaires étrangères.....

Décision du 4 novembre 1890. — Directeur de l'école du service de santé militaire à Bordeaux.....

Décision du 13 novembre 1890. — Ministère de la guerre.....

Décision du 27 novembre 1890. — Ministère des travaux publics.....

Décision du 5 janvier 1891. — Directeur des forêts. — Ingénieurs, commissaires et agents de surveillance administrative des chemins de fer.....

Franchises télégraphiques. — Ministères de l'agriculture, de l'intérieur (Algérie) et des travaux publics... ..

Décision du 20 mars 1891. — Inspecteurs généraux de la marine.....

Décision du 25 avril 1891. — Commandants des dépôts de remonte et des établissements hippiques militaires.....

Modifications à l'état général des franchises. — Ministère de la marine.....

1° Ministère des travaux publics. — Ingénieurs, commis et autres agents préposés à la surveillance administrative des chemins de fer, même résidant à Paris; — 2° Ministère de l'intérieur. — Directeur du dépôt de mendicité de Faulx (Meurthe-et-Moselle).....

**Fusion des deux services de la poste et du télégraphe.**

Circulaires n° 1 à 5, ayant pour objet d'indiquer le but de la fusion des deux services et les moyens de la réaliser.....

Rappel aux prescriptions réglementaires relatives à la participation des agents aux opérations du double service postal.....

Circulaire relative aux nouvelles attributions des directeurs départementaux.....

Liste des départements où la réunion dans un même local des services des postes et des télégraphes est effectuée ou entièrement décidée.....

INDICATION				
du numéro du Bulletin	du numéro de l'instruction	de la page.	du volume.	de l'année.
9	"	930	13°	1890.
11	"	994		
11	"	994		
11	"	994		
12	"	1061		
1	"	32	14°	1891.
2	"	72		
4	"	250		
5	"	305		
6	"	439		
12	"	654		
1	"	15	1°	1878.
4	"	218	9°	1886.
4	"	222		
18	"	641	2°	1879.
20	"	775		
22	"	76		
23 sup.	"	251	3°	1880.
24	"	356		
25	"	408		
26	"	466		
28	"	740		
30	"	820		
32	"	1021		

INDICATION				
du numéro du Bulletin	du numéro de P'in- struction	de la page.	du volume.	de l'année.
<b>Gares de contrôle.</b>				
Obligations des employés détachés dans les gares de contrôle.....	6 sup.	34	371	1 <sup>er</sup> 1878.
Circulaire relative au contrôle à exercer sur les dépêches de chemins de fer par les agents détachés dans les gares.....	29	"	781	3 <sup>e</sup> 1880.
<b>Gendarmerie.</b>				
Remise entre les mains de la gendarmerie des certificats d'admission dans la non-disponibilité des agents sortant de fonctions.....	4	"	214	1 <sup>er</sup> 1878.
<b>Gestions. — Comptes de séparation de gestion.....</b>	15	6	687	6 <sup>e</sup> 1883.
<b>Habillement.</b>				
Circulaire relative à l'habillement des sous-agents...	11	"	630	5 <sup>e</sup> 1882.
Modification de la formule n° 215 télégraphique....	2	"	149	6 <sup>e</sup> 1883.
Instruction n° 297 relative à l'habillement des sous-agents.....	9	297	495	
Mode d'envoi des effets d'habillement.....	17	"	739	7 <sup>e</sup> 1884.
Rappel aux instructions concernant l'habillement....	17	"	740	
Notification relative à l'habillement.....	23	"	986	8 <sup>e</sup> 1885.
Substitution du képi à la casquette pour l'équipe- ment des facteurs.....	5 7	"	182 391	9 <sup>e</sup> 1886.
Renouvellement du manteau fourni aux sous-agents des postes.....	8	"	405	12 <sup>e</sup> 1889.
Modification à l'habillement des brigadiers-facteurs..	5	"	359	13 <sup>e</sup> 1890.
Arrêté ministériel déterminant les conditions de four- niture de veston-varcuse aux facteurs ruraux.....	1	"	308	14 <sup>e</sup> 1891.
Note-circulaire n° 66 relative aux modifications ap- portées à la tenue d'uniforme des chefs surveillants et des surveillants des télégraphes.....	1	"	22	
Décision ministérielle du 5 mars 1891, relative à l'al- location aux <i>factrices des postes</i> d'une indemnité en re- présentation de la valeur de l'habillement que les fac- teurs reçoivent en nature.....	3	"	119	
Note-circulaire n° 31 du 8 août 1891 relative au paiement de l'indemnité due à titre de première mise d'habillement à des surveillants nouvellement promus à cet emploi et mis à la disposition des Ministères des affaires étrangères, de la marine et des colonies.....	8	"	499	
Effets n'ayant pas accompli la durée réglementaire..	9	"	524	

INDICATION				
du numéro du Bulletin	du numéro de l'in- struction	de la page.	du volume.	de l'année.
<b>Haute paye.</b>				
Réunion, sous un même émargement, de la haute paye et du traitement des facteurs.....				
19	"	682	2°	1879.
Décision du 15 mai 1880 portant allocation de haute paye pour service de nuit à la recette principale des postes de la Seine.....				
25	"	398	3°	1880.
Décision accordant une haute paye aux agents trieurs de la recette principale de la Seine.....				
5	"	224	5°	1882.
Arrêté ministériel fixant les hautes payes des facteurs boîtiers locaux et ruraux.....				
2	"	371	13°	1890.
<b>Hierarchie.</b>				
Indépendance du service de l'exploitation et du service technique, au point de vue de la hiérarchie:.....				
5 sup.	30	290	1 <sup>er</sup>	1878.
<b>Hygiène.</b>				
Nomination d'une commission d'hygiène.....				
33	"	13	4°	1881.
Circulaire relative à la vaccination des agents en activité et aux certificats de vaccination à réclamer aux postulants.....				
5	"	302	14°	1891.
<b>Imprimés.</b>				
Transport par la poste des imprimés du service télégraphique.....				
3	"	168		
Marche à suivre pour l'approvisionnement et la distribution des imprimés nécessaires au service de l'exploitation télégraphique.....				
5 sup.	30	299 et 300	1 <sup>er</sup>	1878.
Consolidation des paquets d'imprimés pour les pays d'outre-mer.....				
23 sup.	"	250	3°	1880.
Mentions non manuscrites autorisées sur les imprimés de ou pour l'étranger.....				
32	134	1001		
Assimilation aux imprimés des reproductions polygraphiques.....				
36	155	217 et 218		
Impressions polygraphiques. — Assimilation aux imprimés ordinaires.....				
37	163	450 et 451		
Transmission par le service postal des caisses contenant les imprimés télégraphiques.....				
37	"	454		
Impression sur papier bleu clair de la formule n° 41-887.....				
38	"	582 et 583	4°	1881.
Transmission des imprimés urgents.....				
38	"	591		
Déplacement du dépôt des imprimés télégraphiques.				
40	"	817		
Soins à apporter à la distribution des imprimés. — Indication des causes de non-distribution avant renvoi de ces objets aux expéditeurs.....				
41	191	946 et 947		
Journaux et imprimés pour l'étranger.....				
3	"	282	6°	1883.
5	"	351		
Cartes-circulaires expédiées sous bandes.....				
17	"	748	7°	1884.



**Imprimés. (Suite.)**

Communications faites aux agents par des industriels en vue de les intéresser au placement de leurs produits.....

Renvoi aux expéditeurs, par les bureaux de destination, des imprimés affranchis à prix réduits, dans le corps desquels figurent le nom et l'adresse de ces expéditeurs.....

Billets de loterie non admis comme imprimés.....

Refus d'admission dans le service de prospectus ou de réclames commerciales imitant les formules de télégrammes.....

Conditions d'admission. (Arrêté du 20 janvier 1885.)

Arrêté relatif aux avertissements par les trésoriers-payeurs généraux aux parents des élèves des écoles du Gouvernement pour le recouvrement du prix de la pension de ces élèves.....

Formules de prix courants. — Annotations autorisées. — Décision du 16 novembre 1885.....

Arrêté relatif à l'admission à prix réduit des formules imprimées de lettres de convocation à une réunion...

Arrêté relatif à l'admission à prix réduit des formules imprimées d'avis de passage de voyageurs, d'annonces de mise en adjudication de fournitures, d'avis d'arrivée et de départ de navires, de catalogues, prix courants et mercuriales de marchés.....

Avertissement des associations syndicales autorisées par le Gouvernement. — Décision ministérielle du 10 mars 1886.....

Taxe des imprimés.....

Cartes de visite portant la mention «P. P. C.». — Décision du 9 avril 1886.....

Défense aux receveurs de tenir compte des imprimés à eux adressés pour les inviter à s'immiscer dans les opérations commerciales.....

Notes imprimées, à l'adresse des agents, jointes par les expéditeurs à des paquets d'échantillons.....

Dimensions des imprimés pour l'étranger.....

Circulaires ou prospectus imitant les formules de télégrammes.....

Imprimés pour la Russie.....

Mentions ayant le caractère de correspondance sur la suscription d'un imprimé affranchi à tarif réduit.....

Clichés typographiques assimilés à la correspondance de service.....

Inscription à la main sur les épreuves d'imprimerie corrigées des mots «exact» ou «rien à modifier».....

INDICATION				
du numéro du Bulletin	du numéro de l'in- struction	de la page.	du volume.	de l'année.
5	"	362		
8	295	451	6°	1883.
14	"	661	7°	1884.
5	"	181		
1	"	3 à 11		
5	"	202	8°	1885.
11	"	337		
1	"	2		
2	"	15		
3	"	195		
4	"	227	9°	1886.
4	"	228		
4	"	228		
10	"	444		
11	"	487		
12	"	528		
8	"	224	10°	1887.
4	"	77	11°	1888.
5	"	623	13°	1890.
7	"	758		

**Imprimés. (Suite.)**

Imprimés, circulaires ou réclames commerciales imitant les formules de télégrammes.....

Circulaire relative à la transmission des imprimés non urgents.....

Épreuves d'imprimerie corrigées. — Mentions qu'elles peuvent contenir.....

Jurisprudence. — Mentions. — Épreuves d'imprimerie.....

Jurisprudence des cours et tribunaux. — Tarif réduit. — Correspondance personnelle. — Mention imprimée « Prière d'insérer ». — Loi du 25 juin 1856. —

Partie civile.....

Instruction n° 406. — Affranchissement en numéraire.....

Affranchissement en numéraire. — Complément à l'instruction n° 406.....

Jurisprudence des cours et tribunaux. — Imprimés. — Correspondance. — Tarif réduit. — Affranchissement insuffisant.....

Arrêté ministériel du 6 octobre 1891, élevant les dimensions des paquets de papiers d'affaires, d'épreuves corrigées, de journaux et d'imprimés de toute nature expédiés en forme de rouleaux.....

**Indemnités. (Voir FRAIS.)**

Liquidation des indemnités de chaussures et de guêtres allouées aux facteurs des télégraphes.....

Liquidation des indemnités de déplacement attribuées aux agents de l'exploitation pour la recherche des dérangements ou pour l'instruction télégraphique des receveurs.....

Arrêté portant allocation de primes au profit des employés qui participent à la manœuvre des appareils à miroir.....

Décision portant attribution d'une haute paye ou allocation d'indemnités à des agents chargés de certains services spéciaux à la recette principale de la Seine.

Mode de contrôle, de liquidation, d'ordonnement et de paiement des indemnités allouées pour travaux supplémentaires et de nuit effectués dans les diverses catégories de bureaux télégraphiques.....

Liquidation et contrôle des indemnités allouées aux agents et sous-agents chargés d'intérim dans Paris....

Indemnité de séjour dans le département de la Seine.

Indemnités pour travail télégraphique supplémentaire de jour.....

INDICATION				
du numéro du Bulletin	du numéro de l'instruction	de la page.	de volume.	de l'année.
	11	"	1007	13° 1890.
	12	"	1062	
	12	"	1085	
	3	"	120	14° 1891.
	4	"	245	
	4	406	255	
	6	406	448	
	7	"	462	
	10	"	572	3° 1880.
	21 sup.	94	43	
	"	"	"	
	21 sup.	94	43	
	25	"	397 et 398	
	25	"	398 et 399	
	31, } 2° sup.	130	915	
	35	151	151	
	35	"	160	
	37	"	453	

**Indemnités. (Voir FRAIS.) (Suite.)**

Arrêté attribuant une indemnité mensuelle aux commis qui satisfont à un examen déterminé sur une langue étrangère utilisée dans le service.....

Allocation d'indemnité pour frais de premier établissement aux sous-agents des postes et des télégraphes nouvellement nommés à Paris ou dans les départements.....

Indemnité journalière accordée aux sous-agents des télégraphes employés à la pose des fils en égout ou sur es maisons.....

Indemnité accordée aux agents trieurs de Paris et aux agents trieurs embrigadés.....

Arrêté attribuant aux agents de l'Algérie la rétribution accordée aux agents de la métropole pour les opérations télégraphiques.....

Indemnité pour frais de premier établissement.....

Au sujet de l'application de la décision du 2 février 1883 concernant les indemnités pour travaux en égout ou sur les maisons.....

Indemnité de déplacement allouée aux agents du service ambulants.....

Décision élevant le taux des indemnités de découcher allouées aux surveillants.....

Note-circulaire relative à l'indemnité allouée aux sous-agents et ouvriers travaillant en dehors des limites de leur circonscription.....

Décision du 7 décembre 1889 relative à l'indemnité de 0 fr. 75 allouée aux sous-agents et ouvriers prenant part à des travaux de lignes souterraines en tranchée ou sous tunnels.....

Arrêté concernant l'allocation, aux commis auxiliaires désignés d'office pour remplir un intérim en dehors de leur résidence, des indemnités prévues par l'arrêté du 31 juillet 1878 et la circulaire du 10 avril 1880.....

Note-circulaire relative au rappel des prescriptions de la circulaire du 1<sup>er</sup> mars 1888 concernant les indemnités allouées au personnel.....

Décision ministérielle du 2 février 1891 concernant les indemnités de déplacement allouées aux agents du service ambulants.....

Décision ministérielle du 5 mars 1891 relative à l'allocation aux factrices des postes d'une indemnité en représentation de la valeur de l'habillement que les facteurs reçoivent en nature.....

Note-circulaire n° 31 du 8 août 1891 relative au paiement de l'indemnité due à titre de première mise d'habillement à des surveillants nouvellement promus à cet emploi et mis à la disposition des Ministères des affaires étrangères, de la marine et des colonies.....

INDICATION				
du numéro du Bulletin	du numéro de l'in- struction	de la page.	du volume.	de l'année.
38	"	576	4°	1881.
40	"	816		
2	"	60		
2	"	60		
			5°	1882.
8	"	444	6°	1883.
3	"	287		
24	"	1010	7°	1884.
2	"	64	8°	1885.
8	"	405	9°	1886.
1	"	37	12°	1889.
2	"	372	13°	1890.
3	"	426		
3	"	429		
3	"	119	14°	1891.
3	"	119		
8	"	499		

**Indemnités.** (Voir FRAIS.) (Suite.)

Instruction n° 412 modifiant les conditions auxquelles les receveurs de bureaux simples peuvent obtenir la création d'un emploi de commis auxiliaire contre diminution ou suppression de l'abonnement de frais d'aides.

Circulaire du 21 décembre 1891 relative aux attributions des ingénieurs et inspecteurs des départements et à la fixation des frais de déplacement alloués à ces fonctionnaires . . . . .

**Inspecteurs et sous-inspecteurs.**

Indication des fonctionnaires auxquels sont attribués le titre d'inspecteur de l'exploitation et celui de sous-inspecteur de l'exploitation . . . . .

Décret du 26 février 1891. — Les contrôleurs de la direction régionale de Paris, de l'école professionnelle supérieure et du service de la vérification et de la réception du matériel prennent le titre d'inspecteur des postes et des télégraphes . . . . .

Circulaire du 21 décembre 1891 relative aux attributions des ingénieurs et inspecteurs des départements et à la fixation des frais de déplacement alloués à ces fonctionnaires . . . . .

Règlement du 18 décembre 1891 sur l'Inspection du service postal . . . . .

Règlement du 18 décembre 1891 sur l'Inspection du service électrique . . . . .

**Inspecteurs-ingénieurs du service technique.**

Attributions de ces fonctionnaires . . . . .

Décret concernant le traitement des inspecteurs-ingénieurs . . . . .

Circulaire du 21 décembre 1891 relative aux attributions des ingénieurs et inspecteurs des départements et à la fixation des frais de déplacement alloués à ces fonctionnaires . . . . .

**Inspecteurs du contrôle.**

Circulaire relative aux vérifications des inspecteurs du contrôle . . . . .

**Inspection générale du contrôle.**

Vérification de l'inspection générale du contrôle. — Constatation de divers faits ou irrégularités de service. — Recommandations y relatives . . . . .

Arrêtés délimitant les circonscriptions de contrôle et nommant les inspecteurs principaux chargés du contrôle . . . . .

INDICATION .				
du numéro du Bulletin	du numéro de l'Instruction	de la page.	du volume.	de l'année.
11	412	600	14°	1891.
11 sup.	"	631		
2,2°sup	"	146	1°	1878.
3	"	117	14°	1891.
11 sup.	"	631		
11 sup.	"	631		
11 sup.	"	634		
5 sup.	30	289	1°	1878.
1	"	10	10°	1887.
11 sup.	"	631	14°	1891.
13	"	329 et 330	2°	1879.
33 sup.	141	50	4°	1881.
5	"	290	9°	1886.

**Inspection générale des postes et des télégraphes.**

Circulaire, rapports, [décrets et arrêtés ministériels] relatifs à la création et à l'organisation de l'inspection générale des postes et des télégraphes. ....

du numéro du Bulletin	du numéro de l'instruction	de la page.	du volume.	de l'année.
6, 2° sup.	"	733	13°	1890.

**Inspection générale des finances.**

Recommandations adressées aux chefs de service à l'occasion de la tournée annuelle de l'inspection générale des finances. ....

1 sup.	7	52 et 53	1 <sup>er</sup>	1878
--------	---	----------	-----------------	------

Circulaire relative aux vérifications de l'inspection générale des finances. ....

13	"	329 et 330	2°	1879.
----	---	------------	----	-------

Vérification des services des postes et télégraphes par l'inspection générale des finances. ....

6	353	142	10°	1887.
---	-----	-----	-----	-------

Instruction n° 378 relative à la vérification des services de l'Administration par l'inspection générale des finances. ....

1	378	10	12°	1889.
---	-----	----	-----	-------

Circulaire relative aux conditions d'admission des employés des postes et des télégraphes au concours pour l'emploi d'inspecteur de 4<sup>e</sup> classe des finances. ....

4	"	210	14°	1891.
---	---	-----	-----	-------

**Instructions.** (Voir CIRCULAIRES.)

**Instruction générale.**

1	"	34 et 35	1 <sup>er</sup>	1878.
1	"	44		
2	"	110		
2	"	115		
3	"	169		
4	"	193		
4	"	210		
4	"	222		
7, 3° sup.	"	437		
8	"	450		

Annotations et modifications à l'Instruction générale.

8, 2° sup.	"	480 et 481	2°	1879.
8, 2° sup.	"	484		
10	"	70 et 71		
11	"	102		
11	"	104		
11	"	109		
11, 2° sup.	"	269 et 270		

INDICATION				
du numéro du Bulletin	du numéro de l'in- struction	de la page.	du volume.	de l'année.
12	"	285	2°	1879.
12	"	290		
14	"	429		
14	"	432		
16	"	547		
18	"	644		
19	78	671		
20	"	764		
20	"	765		
20	"	773		
22 sup.	"	100 et 101		
23 sup.	"	249		
24	"	290		
25	"	401 et 402		
		407		
27	"	713 et 714		
28	"	738		
29	"	784		
31	"	873 et 874		
31,	"	977 et 978		
2° sup.	"	979, 980		
32	"	et 981		
		1003	4°	1881.
33	"	1016 et 1017		
33 sup.	"	19		
33 sup.	"	52 et 53		
33 sup.	"	55 et 56		
34	"	59		
35	"	101		
36	"	150 et 151		
36	"	220		
36 sup.	"	236		
37	"	293		
38	"	451		
38	"	548		
38	"	571		
38	"	573		
39	"	582		
39,	"	645		
3° sup.	"	775		
40	"	816 et 817		
41	"	950		
42	"	1070		
2° sup.	"	1422		
42,	"			
2° sup.	"	1428		

**Instruction générale. (Suite.)**

**Annotations et modifications à l'Instruction générale ..**

**Instruction générale. (Suite.)**

Annotations et modifications

ction générale.

Annotations, modifications et rappel aux dispositions de l'instruction générale.....

INDICATION						
du numéro du Bulletin	du numéro de l'in- struction	de la page.	du volume.	de l'année.		
42,	"	1443	4°	1881.		
2 <sup>o</sup> sup.	"	1446				
42,	"	1476				
2 <sup>o</sup> sup.	"	1545 et 1546				
43	"	1571				
44	"	1635				
44 sup.	"	224	5°	1882.		
5	"	313				
7	"	556				
9	"	587				
10	"	586				
10	"	109				
2	"	272				
3	"	314				
4	"	392				
6	"	453				
8	"	500	6°	1883.		
9	"	516				
10	"	549				
11	"	580				
12	"	604				
13	"	654				
14	"	677				
15	"	742				
17	"	771				
18	"	814				
19	"	857	7°	1884.		
20	"	922				
22	"	981				
23	"	1003				
24	"	44				
9 <sup>o</sup> sup.	"	331				
13	"	332			2°	1879.
13	"	775				
20	"	783 et 784			3°	1880.
29	"	587			6°	1883.
12	"	857	7°	1884.		
20	"	990				
23	"	1003				
24	"	59				
1	"	138	8°	1885.		
3	"	588				
1	"	337				
11	"	4				
1	"	11	9°	1886.		

**Instruction générale. (Suite.)**

INDICATION					
du numéro du Bulletin	du numéro de Pin- struction	de la page.	du volume.	de l'année.	
2	"	20	9°	1886.	
3	"	191			
4	"	216,			
11	"	217 et 219			
		467 et 468	10°	1887.	
1	"	12			
2	"	60 et 62			
3	"	84			
4	"	98			
5	"	125			
6	"	145			
9	"	269			
10	"	386			
11	"	394			
12	"	530			
1	"	11			11°
2	"	23 et 25			
3	"	46			
5	"	107 et 120			
7	"	164 et 189			
8	"	275			
8	"	293			
10	"	336			
11	"	355			
11	"	369			
6	"	451			
7	"	478			
8	"	511			
9	"	559			
4	"	587			
4	"	596			
6	"	680			
7	"	748			
			13°	1890.	
Instruction n° 403. — Interprétation de l'article 1221 de l'Instruction générale .....	11	403	1007		
Suppression de la formule n° 1297. — Annotation à l'Instruction générale.....	11	"	1008		
	3	"	129	14°	1891.
	4	"	246		
Modifications à l'Instruction générale.....	9	"	554		
	10	"	581		
	10	"	582		



**Instruction T.**

Note-circulaire n° 23 au sujet de la nouvelle instruction à l'usage des bureaux télégraphiques .....  
 Décision ministérielle de 1884 réglant les conditions de vente et de livraison des brochures de l'Instruction T.

Annotations et modifications de l'Instruction T.....

INDICATION				
du numéro du Bulletin	du numéro de l'in- struction	de la page.	du volume.	de l'année.
12	"	584	6°	1883.
15	"	688		
15	"	681		
16	"	707		
17	"	745		
18	"	779	7°	1884.
19	"	815		
20	"	891		
22	"	923		
23	"	981		
24	"	1004		
1	"	59		
2	"	114		
5	"	157		
6	"	179 et 180		
7	"	223	8°	1885.
8	"	238		
5	"	277		
10	"	322		
11	"	337		
2	"	22		
3	"	192		
4	"	217		
6	"	353		
7	"	383	9°	1886.
8	"	402		
10	"	436 et 438		
11	"	481		
12	"	525		
2	"	60		
4	"	99		
8	"	226	10°	1887.
10	"	383		
11	"	387		
1	"	14		
5	"	117		
8	"	293	11°	1888.
11	"	365 et 367		
3	"	188		
4	"	320		
8	"	536	12°	1889.
10	"	590		
12	"	690		
3	"	433		
4	"	596	13°	1890.
9	"	929		

**Instruction T. (Suite.)**

Additions ou modifications à apporter à l'Instruction T.

**Inventaires.**

Inventaires contradictoires à établir à l'occasion de cessions de matériel.....  
*Idem.*.....

**Itinéraires. ( Voir SERVICES MARITIMES ET TRANSPORTS.)**

**Journaux.**

Timbrage des bandes des journaux déposés en dernière limite d'heure.....  
 Taxe applicable aux journaux du service interne suisse réexpédiés en France.....  
 Suppression du relevé trimestriel du nombre des journaux politiques distribués.....  
 Abonnements aux journaux par la poste. ( Voir ABONNEMENTS. )  
 Application des taxes postales aux journaux et écrits périodiques s'imprimant hors du département où est le siège de leur administration.....  
 Journaux réunis en volume. — Taxe.....  
 Journaux. — Mode d'envoi.....  
 Journaux et imprimés pour l'étranger.....  
 Journaux imprimés en dehors du département où ils sont publiés et des départements limitrophes, et expédiés du lieu d'impression à destination de ces départements. — Avis du Conseil d'État.....  
 Journal *l'Union Postale*.....  
 Journaux déposés en dernière limite d'heure.....  
 Journaux à réexpédier par suite de changement de résidence.....  
 Instruction n° 316. — Journaux déposés en dernière limite d'heure.....  
 Extrait de la loi sur la liberté de la presse du 29 juillet 1881.....

INDICATION				
du numéro du Bulletin	du numéro de l'Instruction	de la page.	du volume.	de l'année.
5 sup.	"	407	14°	1891.
7	"	467		
8	"	503		
9	"	527		
10	"	579		
11	"	597		
11	414	622		
12	"	654		
1	4	26	1 <sup>er</sup>	1878.
5 sup.	30	293 et 302		
4	"	215	1 <sup>er</sup>	1878.
6	"	314 et 315		
11	"	109	2°	1879.
33 sup.	144	56	4°	1881.
4	234	178	5°	1882.
7 sup.	245	365		
3	"	282	6°	1883.
8	"	281	8°	1885.
7	288	415	6°	1883.
8	"	562		
22	"	930		
19	"	823	7°	1884.
19	"	823		
20	316	854		
23	"	990		

**Journaux. (Suite.)**

Conditions d'admission. (Arrêté du 20 janvier 1885.)  
 Articles ou fragments de journaux détachés. — Taxe.  
 Réflexions et critiques inscrites en regard d'articles  
 de journaux.....  
 Journaux dont une partie du texte est consacrée à  
 des prix courants ou à des cours de vente.....  
 Timbrage et affranchissement préalable des bandes  
 de journaux publiés à Paris et destinés à être expédiés  
 en dernière limite d'heure.....  
 Instruction n° 406. — Affranchissement en numé-  
 raire. — Création d'un registre à souche n° 1288 et  
 d'un bordereau n° 1289.....  
 Affranchissement en numéraire. — Complément à  
 l'instruction n° 406.....  
 Arrêté ministériel élevant les dimensions des paquets  
 de papiers d'affaires, d'épreuves corrigées, de journaux  
 et d'imprimés de toute nature expédiés en forme de  
 rouleaux.....

**Jurisprudence des cours et tribunaux.**

JUGEMENTS de tribunaux .....

INDICATION				
du numéro du Bulletin	du numéro de l'in- struction	de la page.	du volume.	de l'année.
1	"	3	8°	1885.
4	"	216		
4	"	216	9°	1886.
4	"	216		
10	"	959	13°	1890.
4	406	255		
6	406	448	14°	1891.
10	"	572		
1 sup.	"	63		
2	"	122		
7	"	396	1°	1878.
4	"	228		
5	"	278		
8	"	465		
9	"	30		
14	"	453	2°	1879.
16	"	573		
16	"	573		
16	"	573		
22	"	94		
24	"	385		
25	"	427		
26	"	489		
26	"	489	3°	1880
29	"	804		
30	"	833		
31	"	893		
31 sup.	"	903		
32	"	1038 et 1039		
33	"	40		
33 sup.	"	78	4°	1881.
34	"	120 et 121		

INDICATION						
du numéro du Bulletin	du numéro de l'in- struction	de la page.	du volume.	de l'année.		
	35	177	4°	1881.		
	36	263				
	39	658				
	40	859				
	42	1102				
	44	1604				
	44 sup.	1664				
	1	44				
	3	158	5°	1882.		
	4	207				
	5	240				
	6	298				
	8	533				
	9	569				
	10	596				
	11	793				
	12	149	6°	1883.		
	3	296				
	5	363				
	6	396				
	8	488				
	10	536				
	14	665				
	18	786				
	2	130	7°	1884.		
	7	261				
	8	368				
	3	91				
	4	118				
	7	216				
	9	282				
	10	383				
	1	10	8°	1885.		
	8	289				
	1	35				
	2	139				
	5	353			9°	1886.
	5	354				
	5	355				
	5	355				
	5	355				
	5	355				
	5	355				
	5	355				
	5	355	10°	1887.		
	5	355				
	5	355				
	5	355				
	5	355				
	5	355				
	5	355				
	5	355				
	5	355	11°	1888.		
	5	355				
	5	355				
	5	355				
	5	355				
	5	355				
	5	355				
	5	355				
	5	355	12°	1889.		
	5	355				
	5	355				
	5	355				
	5	355				
	5	355				
	5	355				
	5	355				

**Jurisprudence des cours et tribunaux.**

**JUGEMENTS de tribunaux. (Suite.)**

Loi du 28 juillet 1885. — Lignes télégraphiques ou téléphoniques établies sur le sol ou sous le sol des voies publiques dépendant du domaine communal. — Communes. — Redevances. — Dérogation à l'article 133, § 7, de la loi municipale du 5 avril 1884.....

Loi du 28 juillet 1885. — Lignes télégraphiques et téléphoniques aériennes ou souterraines. — Déplacement. — Déviation et réfection d'un chemin public départemental ou communal. — Dépenses. — Remboursement.....

Lignes télégraphiques ou téléphoniques. — Établissement. — Urgence. — Indemnité. — Fixation. — Compétence.....

**Jurisprudence. (Suite).**

Distribution de correspondances. — Femme divorcée. — Nouveau mariage. — Opposition du mari....

Actes administratifs. — Directeur général des postes. — Receveur des postes. — Saisie de lettres sur réquisition d'un préfet.....

JUGEMENTS de tribunaux.....

Distribution des circulaires électorales.....

Jugements des tribunaux. — Contraventions. — Effets de commerce.....

Jugements des tribunaux.....

Lettres recueillies en dernière limite d'heure par des particuliers et portées directement aux gares de chemins de fer.....

Jugements des tribunaux.....

INSTRUCTION N° 402. — Réexpédition «poste restante», sur un autre bureau, des objets de correspondances chargés ou recommandés adressés primitivement «poste restante». — Jurisprudence.....

Expédition d'effets de commerce. — Mention «sans frais».....

Proposition d'assurance expédiée comme papiers d'affaires.....

Jugements des tribunaux.....

Boîtes destinées à recevoir des commandes de marchandises.....

Frais d'entretien des lignes télégraphiques ou téléphoniques d'intérêt privé.....

Épreuves d'imprimerie. — Mentions.....

Expédition d'effets de commerce. — Mention «sans frais».....

Colis postaux. — Livraison tardive. — Dommages-intérêts.....

Jurisprudence des tribunaux.....

Tarif réduit. — Correspondance personnelle. — Mention imprimée «Prière d'insérer». — Loi du 25 juin 1856. — Partie civile.....

Jugements des tribunaux.....

INDICATION				
du numéro du Bulletin	du numéro de l'in- struction	de la page.	du volume.	de l'année.
5	"	357	12 <sup>e</sup>	1889.
5	"	357		
6	"	451		
7	"	477		
8	"	508		
9	"	558		
12	"	680		
2	"	372	13 <sup>e</sup>	1890.
3	"	430		
3	"	429		
4	"	588		
5	"	618		
7	"	748		
8	"	819		
8	"	820		
10	"	952		
11	"	988		
11	402	996	14 <sup>e</sup>	1891.
12	"	1053		
12	"	1055		
12	"	1057		
1	"	19		
1	"	20		
3	"	120		
3	"	123		
3	"	124		
3	"	125		
4	"	245		
5	"	302		
6	"	438		

INDICATION						
du numéro du Bulletin	du numéro de l'in- struction	de la page.	du volume.	de l'année.		
<b>Jurisprudence. (Suite.)</b>						
Imprimées. — Correspondance. — Tarif réduit. —						
	7	462	14°	1891.		
Affranchissement insuffisant.....	8	498				
Jugements de tribunaux.....						
Jurisprudence des cours et tribunaux. — Concession- naire d'un service maritime postal. — Subvention. —	10	573				
Saisie-arrest.....	10	575				
Jugements des tribunaux.....						
<b>Laboratoire central d'électricité.</b>						
Rapport au Président de la République proposant d'instituer à Paris un laboratoire central d'électricité. — Décret conforme y annexé.....						
	3	85			5°	1882.
Arrêté portant nomination des membres de la com- mission spéciale chargée de l'étude de l'organisation et des conditions de fonctionnement du laboratoire central d'électricité.....	5	219				
<b>Légion d'honneur.</b>						
	7	381			1°	1878.
	10	67				
	16	548			2°	1879.
	17	591				
	19	681	3°	1880.		
	22	73				
	23 sup.	248	4°	1881.		
	27	703				
	33	12 et 13	5°	1882.		
	38	576				
	40	814	6°	1883.		
	44 sup.	1656				
	1	48	7°	1884.		
	3	164				
<b>Nominations et promotions dans la Légion d'honneur.</b>						
	7 sup.	423	8°	1885.		
	1	60				
	13	646	9°	1886.		
	17	756				
	19	826	10°	1887.		
	1	74				
	5	184	11°	1888.		
	7	264				
	9	308				
	1	12				
	7	396				
	1	37				
	7	219				
	1	18				
	5	106				
	7	162				

**Légion d'honneur (Suite.)**

Nominations et promotions dans la Légion d'honneur.  
(Suite.)

**Lettres.**

Lettres insuffisamment affranchies provenant des pays qui appliquent la progression par demi-once.....

Affranchissement des lettres pour l'étranger.....

Lettres recommandées pour le Mexique.....

Enquête sur le mouvement des lettres ordinaires insuffisamment affranchies.....

Lettres trouvées en mauvais état.— Mesures à prendre.

Lettres trouvées dans le service scellées de plusieurs cachets en cire.— Rappel aux prescriptions de l'instruction n° 223.....

Précautions à prendre pour prévenir toute détérioration de lettres.....

Lettres levées à la boîte des bureaux après la fermeture des dépêches et à insérer dans les boîtes mobiles ou sacoches-boîtes des courriers de nuit.....

Nouvelles recommandations au sujet des lettres détériorées ou non fermées trouvées dans le service.....

Lettres cachetées ouvertes aux deux extrémités et affranchies à prix réduit.— Avis du Conseil d'État...

Lettres fourvoyées dans les enveloppes d'objets affranchis à prix réduit.....

Lettres expédiées après les levées générales.....

Lettres fourvoyées dans les enveloppes d'objets affranchies à prix réduits.. — Recommandations.....

Affranchissement des lettres pour l'étranger.....

Lettres expédiées après les levées générales. — Exécution des dispositions de la loi du 16 mars 1887.....

Note-circulaire sur l'établissement des devis.....

Lettres pour les militaires et marins.....

Taxe applicable aux objets de correspondances relatifs au service public et expédiés sans affranchissement par des fonctionnaires à des personnes vis-à-vis desquelles ces fonctionnaires ne possèdent pas la franchise postale.....

Lettres présumées contenir des valeurs. — Signes extérieurs devant entraîner le chargement d'office.....

Jurisprudence.—Lettres recueillies en dernière limite d'heure par des particuliers et portées directement aux gares de chemins de fer.....

Réexpéditions abusives de correspondances.....

INDICATION				
du numéro du Bulletin	du numéro de l'instruction	de la page.	du volume.	de l'année.
1	"	108	12 <sup>e</sup>	1889.
7	"	477		
1	"	314	13 <sup>e</sup>	1890.
7	"	748		
1	"	2	14 <sup>e</sup>	1891.
7	"	452		
2 sup.	"	136	1 <sup>er</sup>	1878.
6	"	315		
6 sup.	"	372	2 <sup>e</sup>	1879.
7 sup.	37	409		
14	63	427	3 <sup>e</sup>	1880.
14	"	431		
20	83	762 et 763	4 <sup>e</sup>	1881.
30	126	811 et 812		
35	"	165	8 <sup>e</sup>	1885.
7	"	263		
12	"	367	10 <sup>e</sup>	1887.
2	"	79		
4	"	110	11 <sup>e</sup>	1888.
6	"	146		
7	"	188	12 <sup>e</sup>	1889.
3	"	50		
7	371	156	13 <sup>e</sup>	1890.
4	"	299		
3	392	427	14 <sup>e</sup>	1891.
8	"	819		
11	"	601		

INDICATION				
du numéro du Bulletin	du numéro de l'in- struction	de la page.	du volume.	de l'année.
<b>Lignes électriques d'éclairage ou de transport de force. — Installations.....</b>	11	392	10°	1887.
Décret relatif à l'établissement de conducteurs destinés à l'éclairage électrique et au transport de force..	6	122	11°	1888.
<b>Lignes télégraphiques.</b>				
La construction et l'entretien des lignes est dans les attributions du service technique.....	5 sup.	290	1 <sup>er</sup>	1878.
Travaux de construction ou de démolition de lignes — Établissement des lignes municipales. — Entretien des lignes. — Réparation des dérangements.....	5 sup.	291		
Avis relatif à l'état des lignes.....	35	130	4°	1881.
Circularité relative à la revision des lignes, aux travaux d'entretien et à l'organisation d'un service spécial par département.....	1	23		
Rapport au Président de la République relatif à la part contributive des communes dans l'établissement des lignes reliant les bureaux télégraphiques municipaux au réseau télégraphique. — Décret y annexé.....	3	88	5°	1882.
Circularité aux préfets pour l'exécution du décret ci-dessus.....	3	91		
Circularité aux directeurs des postes et télégraphes et relative au décret du 11 février 1881.....	4	189		
Statistique des coups de foudre.....	2	102	6°	1883.
Installation de fils de terre.....	14	660	7°	1884.
Note-circularité relative aux ligatures de fils de bronze	8	404	9°	1886.
Circularité relative à la statistique des coups de foudre.	11	482		
Lignes électriques utilisées par les hospices. — Exemption des droits d'usage.....	1	29	10°	1887.
Recouvrement des sommes relatives à des dommages causés au matériel télégraphique de l'État.....	11	649	12°	1889.
Envoi de fiches de renseignements.....	1	316	13°	1890.
Note n° 22 du 11 juillet 1891, relative au maintien en excellent état de fonctionnement du réseau électrique civil dans les départements frontières.....	8	498		
Règles à suivre pour l'examen des projets concernant la modification et l'extension des réseaux affectés au service de la défense des ports militaires.....	8 sup.	517	14°	1891.
Arrêté du 16 octobre 1891 réglant diverses relations de l'Administration des postes et des télégraphes avec les compagnies de chemins de fer.....	10	563		
<b>Lignes télégraphiques d'intérêt privé.</b>				
Conditions de paiement des sommes dues à titre d'abonnement par les concessionnaires de lignes télégraphiques d'intérêt privé. (Arrêté du 1 <sup>er</sup> août 1878.)..	4	190	1 <sup>er</sup>	1878.
Concessions de lignes télégraphiques d'intérêt privé. — Décret et arrêté y relatifs.....	13 sup.	371	2°	1879.



**Lignes d'intérêt privé. (Suite.)**

Constitution d'un service distinct pour la construction des lignes télégraphiques souterraines.....

Lignes d'intérêt privé appartenant aux sociétés de tir.

Lignes d'intérêt privé reliant un établissement industriel à un réseau municipal d'incendie.....

Fils d'intérêt privé destinés à l'éclairage public....

Arrêté fixant les conditions auxquelles les concessionnaires de lignes d'intérêt privé dont les fils aboutissent à un même bureau télégraphique peuvent être autorisés à correspondre entre eux par l'intermédiaire de ce bureau.....

Décision relative au paiement, par les concessionnaires de lignes d'intérêt privé, de la redevance annuelle pour droits d'usage.....

Décisions concernant : 1° l'établissement du montant des sommes dues par les concessionnaires de lignes télégraphiques d'intérêt privé à titre de droits d'usage; 2° la liquidation de la part contributive des concessionnaires de lignes télégraphiques d'intérêt privé aux frais de premier établissement; 3° le rétablissement, aux crédits du budget des postes et des télégraphes, du montant des sommes dues par les concessionnaires de lignes télégraphiques d'intérêt privé à titre de frais d'entretien; 4° la fixation de la part contributive aux frais d'établissement des lignes d'intérêt privé souterraines en tranchée ou sous galerie.....

Décision ministérielle modifiant des droits d'abonnement applicables à des lignes d'intérêt privé.....

Décision ministérielle fixant les droits à percevoir pour l'usage des lignes télégraphiques d'intérêt privé reliant les établissements industriels aux réseaux municipaux d'incendie.....

Décision assimilant aux réseaux télégraphiques d'intérêt municipal les communications électriques établies pour le service des expositions ou concours organisés par les villes ou départements.....

Mode d'établissement des demandes de lignes télégraphiques d'intérêt privé. — Conditions réglant la concession et l'établissement des lignes télégraphiques d'intérêt privé.....

Concessions de lignes télégraphiques d'intérêt privé dans les départements. — Avis à donner aux préfets....

Arrêté fixant les clauses et conditions qui règlent l'établissement et l'usage des lignes télégraphiques d'intérêt privé.....

Rectification au texte de l'arrêté du 24 février 1882.

INDICATION				
du numéro du Bulletin	du numéro de l'in- struction	de la page.	du volume.	de l'année.
8	"	641	2°	1879.
26 sup.	"	499		
30	"	812 et 813	3°	1880.
32	"	1010 et 1011		
33	"	11 et 12		
33	"	12		
33 sup.	"	64 et 65	4°	1881.
35 sup.	"	201		
36	"	224		
37	"	451		
40	181 et 182	783		
42, 2° sup.	199	1443		
3	"	98	5°	1882.
5	"	224		

INDICATION				
du numéro du Bulletin	du numéro de l'in- struction	de la page.	du volume.	de l'année.
<b>Lignes d'intérêt privé. (Suite.)</b>				
Arrêté modifiant les clauses et conditions qui règlent l'établissement et l'usage des lignes télégraphiques d'intérêt privé. Règlement y relatif.....	1	"	7	6° 1883.
Installation et entretien par l'État des postes d'intérêt privé.....	2	"	127	
Modifications apportées au règlement sur les lignes télégraphiques dont l'usage est concédé aux particuliers.....	16	"	704	7° 1884.
Travaux d'établissement de lignes d'intérêt privé... ..	1	"	65	8° 1885,
Arrêté portant unification du tarif des frais d'entretien des lignes aériennes d'intérêt privé.....	11	"	331	
Circulaire relative à l'application de la loi du 28 juillet 1885.....	4	"	219	9° 1886.
Circulaire relative à l'interprétation du règlement sur les lignes d'intérêt privé.....	1	"	28	10° 1887.
Envoi de fiches de renseignements.....	1	"	316	13° 1890.
Jurisprudence. — Frais d'entretien.....	1	"	20	14° 1891.
Note-circulaire n° 18 relative au remboursement des frais de renouvellement partiels ou totaux des fils électriques des grandes compagnies.....	6	"	438	
Arrêté ministériel du 16 octobre 1891 réglant diverses relations de l'Administration des postes et des télégraphes avec les compagnies de chemins de fer....	10	"	563	
Instruction n° 415 relative au recouvrement des frais d'entretien et des droits d'usage de lignes d'intérêt privé.....	12	415	695	
<b>Lignes télégraphiques internationales. (Voir COMMUNICATIONS télégraphiques internationales.)</b>				
<b>Lignes téléphoniques.</b>				
Décision modifiant le taux de l'abonnement pour entretien de lignes téléphoniques d'intérêt privé établies dans l'intérieur de Paris.....	31	"	867	3° 1880.
Décision ministérielle fixant le montant de la part contributive aux frais d'établissement des lignes téléphoniques de Paris.....	43	"	1475	4° 1881.
Envoi de fiches de renseignements.....	1	"	316	13° 1890.
<b>Locaux.</b>				
Choix, appropriation, entretien des locaux.....	1	1	18	1° 1878.
Déplacement, fusion, aménagement, location des locaux.....	5 sup.	30	292 et 293	
Remise à l'exploitation des locaux appropriés par le service technique.....	5 sup.	30	293	

**Locaux. (Suite.)**

INDICATION				
du numéro du Bulletin	du numéro de l'in- struction	de la page.	du volume.	de l'année.
17 sup.	76	624	2°	1879.
25	"	406	3°	1880.
25	"	406		
30 sup.	"	842		
33	"	15	4°	1881.
37	"	447		
4	"	195	5°	1882.
1	"	2	6°	1883.
6	"	395		
11	"	562		
11	299	546		
10	"	525		
18	"	782		
23	"	985	7°	1884.
24	"	1009		
1	"	64	8°	1885.
12	"	564		
2	"	585		
8	"	401	9°	1886.
3	339	189		
6	"	143	11°	1888.
2	"	146	12°	1889.
2	382	121		

**Locaux. (Suite).**

Rappel à l'instruction 382.....

Dispositions relatives à la location des terrains occupés par les dépôts de matériel télégraphique.....

Dispositions relatives à la location des terrains occupés par les dépôts de matériel télégraphique sur le réseau des chemins de fer de l'Est.....

Circulaire n° 400 concernant les propositions relatives à l'installation des bureaux.....

Décret du 11 août 1890 déterminant l'exercice auquel appartiennent les dépenses de loyer. — Note y relative. — Annotation au Bulletin mensuel.....

**Lois.**

Loi portant approbation de la Convention conclue, le 20 avril 1878, entre la France et la Norvège pour l'échange des mandats de poste.....

Loi portant approbation de la Convention conclue, le 25 mai 1878, entre la France et l'Autriche-Hongrie pour l'échange des mandats de poste.....

Loi du 26 décembre 1878 qui réduit de 50 à 25 centimes le droit fixe à percevoir pour les lettres et boîtes chargées avec déclaration de valeurs et pour les lettres recommandées.....

Loi portant approbation de la Convention de l'Union postale universelle.....

Loi portant approbation de l'Arrangement concernant l'échange des lettres avec valeurs déclarées, conclu entre certains États participant à l'Union postale universelle.....

Loi portant approbation de l'Arrangement concernant l'échange des mandats.....

Loi concernant la suppression du droit de timbre sur les mandats de poste.....

Loi concernant les avis de paiement à donner, moyennant une taxe spéciale, aux expéditeurs de mandats de poste français.....

Loi concernant: 1° le recouvrement des effets de commerce, factures, valeurs commerciales, etc., par la poste; 2° la réception dans les bureaux de poste des abonnements aux journaux, revues, etc.....

Loi relative à la reconstruction de l'Hôtel des postes.....

Loi portant approbation d'une Convention conclue, le 21 novembre 1879, entre la France et la Belgique, relativement à l'intervention de la poste dans les abonnements aux journaux et publications périodiques.....

INDICATION				
du numéro du Bulletin	du numéro de l'instruction	de la page.	du volume.	de l'année.
			12°	1889.
4	382	312		
5	"	618		
6	"	674		
9	400	942	13°	1890.
12	"	1050		
2	"	105		
4	"	198	1°	1878.
8	44	480		
2° sup.				
11	"	189		
sup.				
11	"	218		
sup.				
11	"	261		
sup.				
11	"	265		
2° sup.				
11	"	266	2°	1879.
2° sup.				
13	"	368 et 369		
sup.				
19	"	729		
2° sup.				
20	"	801		
2° sup.				

**Lois.** ( Suite. )

Loi portant ouverture au Ministère des finances, sur l'exercice 1878, d'un crédit extraordinaire de 600,000 fr. pour la pose d'un câble direct entre la France continentale et la Corse.....

Loi portant approbation d'une Convention pour l'échange des mandats de poste entre la France et les États-Unis d'Amérique.....

Loi portant approbation d'une Convention entre la France et la Suisse concernant l'intervention de la poste dans les abonnements aux journaux et publications périodiques.....

Loi portant approbation d'une Convention entre la France et la Suisse concernant le recouvrement par la poste des effets de commerce, factures, valeurs commerciales, etc.....

Loi portant approbation d'un Arrangement entre la France et la Belgique concernant le recouvrement par la poste des quittances, factures, billets, traites, etc.....

Loi portant approbation d'un Arrangement entre la France et les Pays-Bas concernant l'intervention de la poste dans les abonnements aux journaux et publications périodiques.....

Loi portant approbation d'un Arrangement entre la France et le grand-duché de Luxembourg concernant le recouvrement par la poste des quittances, factures, valeurs commerciales, etc.....

Loi portant approbation d'un Arrangement entre la France et la Roumanie concernant l'intervention de la poste dans le recouvrement des effets de commerce, factures, valeurs commerciales, etc.....

Loi portant approbation d'un Arrangement entre la France et les Pays-Bas pour l'intervention de la poste dans le recouvrement des quittances.....

Loi portant approbation d'un Arrangement entre la France et l'Allemagne concernant le recouvrement par la poste des quittances, factures, billets, traites, etc.....

Loi ayant pour objet : 1° d'autoriser le recouvrement par la poste des effets de commerce, valeurs, etc., soumis au protêt; 2° d'abaisser le droit proportionnel d'encaissement; 3° de réduire le droit d'abonnement par l'intermédiaire de la poste.....

Loi portant approbation d'un Arrangement entre la France et le Danemark concernant l'intervention de la poste dans les abonnements aux journaux et publications périodiques.....

Loi portant approbation d'une Convention entre la France et l'Italie concernant l'intervention de la poste dans les abonnements aux journaux et publications périodiques.....

INDICATION				
du numéro du Bulletin	du numéro de l'in- struction	de la page.	du volume.	de l'année.
1 sup.	"	50	1 <sup>er</sup>	1878.
23 sup.	"	240		
24	"	319		
24	"	333		
24	"	350		
25	"	396		
26	"	451		
27	"	675	3 <sup>e</sup>	1880.
27	"	688		
27	"	701		
27 sup.	"	725 et 726		
9	"	770		
29	"	777		

**Lois. (Suite.)**

INDICATION					
du numéro du Bulletin	du numéro de l'in- struction	de la page.	du volume.	de l'année.	
Loi portant approbation d'un Arrangement entre la France et la Suède concernant l'intervention de la poste dans les abonnements aux journaux et publications périodiques.....	31	"	856	3° 1880.	
Loi portant approbation d'un Arrangement entre la France et la Suède concernant l'intervention de la poste dans le recouvrement des quittances, factures, valeurs commerciales, etc.....	31	"	865		
Loi portant approbation d'un Arrangement entre la France et la Norvège relativement à l'intervention de la poste dans les abonnements aux journaux et publications périodiques.....	35	"	148		
Loi portant approbation des tarifs télégraphiques établis par l'Arrangement conclu, le 21 mars 1881, entre la France, l'Angleterre et l'Espagne pour les correspondances échangées entre la France et Gibraltar.....	36	"	214		
Loi portant approbation des Conventions conclues pour l'organisation en France, et dans les relations internationales, du service des colis postaux.....	36 sup.	"	325		
Loi concernant le recouvrement, par la poste, des valeurs et effets de commerce soumis au protêt.....	37 sup.	"	497 et 498		
Loi portant approbation de la Convention conclue, le 8 décembre 1880, entre la France et l'Espagne, concernant l'échange des lettres avec valeurs déclarées.....	38	"	561		4° 1881.
Loi du 24 juillet 1881 relative aux colis postaux....	39 sup.	"	724		
Loi portant approbation d'un Arrangement conclu entre la France et le Portugal concernant le recouvrement, par la poste, des quittances, factures, valeurs commerciales.....	40	"	806		
Loi portant approbation d'un Arrangement conclu entre la France et le Portugal relativement à l'intervention de la poste dans les abonnements aux journaux et écrits périodiques.....	40	"	812		
Loi concernant la suppression des limites de volume et de dimension imposées aux colis postaux, et l'application aux mêmes colis du régime de l'envoi contre remboursement.....	40 sup.	"	895 et 896		
Loi portant création d'une caisse d'épargne postale....	42 sup.	"	1121		
Loi portant approbation des tableaux des taxes télégraphiques arrêtées par la conférence de Londres le 28 juillet 1879.....	23	"	128		
la France et l'Espagne.....	23	"	206		
l'Italie.....	23	"	208		
la Grande-Bretagne.....	23	"	209		
le grand-duché de Luxembourg ..	23	"	211	3° 1880.	
la Belgique.....	23	"	213		
la Suisse.....	23	"	215		
l'Espagne et le Portugal.....	23	"	218		
la Belgique et les Pays-Bas.....	23 sup.	"	432		

Loi portant approbation des tarifs télégraphiques entre

**Lois. (Suite.)**

Loi ayant pour objet de modifier les conditions imposées aux communes pour obtenir la création de bureaux télégraphiques municipaux.....

Loi portant approbation des tarifs télégraphiques établis par la Convention conclue, le 4 novembre 1880, entre la France et l'Espagne pour les correspondances échangées par le câble de Marseille à Barcelone.....

Loi concernant la création d'enveloppes et de bandes timbrées.....

Loi portant approbation du tarif télégraphique établi par l'Arrangement conclu, le 13 juillet 1882, entre la France et la Grèce.....

Loi portant ouverture d'un crédit supplémentaire de 2,500 francs sur le budget ordinaire de l'exercice 1882, pour l'établissement de lignes téléphoniques.....

Loi ayant pour objet d'ouvrir un crédit extraordinaire de 90,000 francs sur l'exercice 1882 pour les dépenses se rapportant à la réunion des conférences internationales d'électriciens pour l'unité électrique, la propriété des câbles sous-marins, etc.....

Loi tendant à créer des timbres spéciaux pour la constatation des versements sur les livrets de la Caisse d'épargne postale.....

Loi portant réduction du délai de conservation des valeurs confiées à la poste.....

Loi concernant l'exploitation des services maritimes postaux entre le continent et la Corse.....

Loi relative à la création de bons de poste de sommes fixes.....

Loi portant approbation de la Convention conclue, le 8 décembre 1882, entre la France et l'Angleterre pour l'échange des mandats-poste.....

Loi tendant à autoriser l'acquisition de terrains et d'hôtels destinés au service des postes et télégraphes..

Loi portant approbation du tarif télégraphique établi par l'Arrangement conclu, le 3 novembre 1882, entre la France et l'Autriche-Hongrie.....

Loi portant approbation du tarif télégraphique établi par l'Arrangement conclu, le 3 novembre 1882, entre la France et la Roumanie.....

Loi portant approbation de la Convention relative à l'échange des mandats de poste entre la France et l'Inde Britannique. — Convention, règlements et instruction n° 282 y relatifs.....

Loi portant approbation de l'Arrangement concernant l'échange des mandats de poste, par la voie télégraphique, entre la France et le grand-duché de Luxembourg. — Décret, arrangement, règlement de détail et d'ordre, et instruction y relatifs.....

INDICATION				
du numéro du Bulletin	du numéro de l'in- struction	de la page.	du volume.	de l'année.
26 sup.	"	494	3°	1880.
36	"	212	4°	1881.
4	"	169		
8	"	429		
8	"	431		
8	"	432	5°	1882.
8	"	433		
8	"	434		
8	"	435		
8	"	436		
12	"	720		
1	"	2		
1	"	3		
1	"	3	6°	1883.
6	282	366		
21	317	870	7°	1884.

**Lois.** (Suite.)

INDICATION				
du numéro du Bulletin	du numéro de l'in- struction	de la page.	du volume.	de l'année.
21	318	882		
			7°	1884.
22	321	902		
2	327	77		
5	328	163	8°	1885.
10	334	309		
3	"	58		
7	"	371	9°	1886.
7	"	372		
1	"	2		
3	"	79	10°	1887
4	"	94		
10	"	323	11°	1888.
4	"	280		
4	"	299	12°	1889.
6	"	437		

Loi portant approbation de l'Arrangement concernant l'échange des mandats de poste, par la voie télégraphique, entre la France et la Suisse. — Décret, arrangement, règlement de détail et d'ordre, et instruction y relatifs.....

Loi portant approbation de la Convention relative à l'échange des mandats de poste entre la France et le Canada. — Convention, règlement de détail et d'ordre, et instruction y relatifs.....

Loi portant approbation d'une Convention pour l'échange des mandats de poste entre la France et le Japon. — Convention, règlement et instruction y relatifs.

Loi, Convention, règlement de détail et d'ordre, et instruction relatifs à l'échange des mandats de poste entre la France et la Perse.....

Loi concernant l'établissement, l'entretien et le fonctionnement des lignes télégraphiques et téléphoniques. — Instruction n° 334 y relative.....

Loi, Convention, arrangements et décrets concernant la mise à exécution des actes du congrès postal de Lisbonne.

Loi portant approbation de l'Arrangement conclu, le 11 mai 1886, entre la France et la Grande-Bretagne.

Loi portant approbation des tarifs télégraphiques établis par la Convention conclue, le 2 juin 1886, entre la France et la Belgique.....

Loi, Convention et règlement concernant l'échange des mandats de poste entre la France et l'île de Malte..

Loi, décret et arrêté relatif aux lettres expédiées après les levées générales.....

Loi portant modification des dimensions des boîtes de valeurs déclarées confiées à la poste.....

Loi concernant la répression des infractions à la convention sur la protection des câbles sous-marins.....

Loi portant approbation de la déclaration signée à Londres, le 11 décembre 1888, entre la France et le Royaume-Uni de la Grande-Bretagne et d'Irlande, pour régler les relations télégraphiques entre les deux pays.

Loi du 29 mars 1889 fixant la taxe applicable aux objets de correspondance relatifs au service public et expédiés sans affranchissement par des fonctionnaires à des personnes vis-à-vis desquelles ces fonctionnaires ne possèdent pas la franchise postale.....

Loi portant approbation de la convention additionnelle signée à Washington, le 28 août 1888, entre la France et les États-Unis d'Amérique.....



**Lois. (Suite.)**

Loi portant approbation de la Convention conclue, le 21 septembre 1887, pour l'échange des mandats entre la France et diverses colonies anglaises.....

Loi portant autorisation au Gouvernement de traiter avec les villes pour l'établissement de réseaux téléphoniques d'intérêt local, et d'emprunter à la Caisse des Dépôts et Consignations les sommes nécessaires pour effectuer le rachat des réseaux exploités par la Société générale des téléphones.....

Loi portant autorisation au Gouvernement de traiter avec les villes pour l'établissement des communications téléphoniques interurbaines.....

Caisse nationale d'épargne. — Extrait de la loi de finances (26 décembre 1890) concernant le taux de l'intérêt servi par le Trésor sur les fonds en compte courant.....

Loi du 19 juin 1891 portant approbation des tarifs télégraphiques arrêtés dans la conférence télégraphique internationale de Paris, le 21 juin 1890.....

Règlement de service international annexé à la convention télégraphique internationale de Saint-Petersbourg (Revision de Paris. — 1890.).....

Loi du 19 juin 1891 portant approbation des six conventions ou arrangements conclus avec : 1° l'Allemagne, le 20 juin 1890; 2° le Luxembourg, le 21 juin 1890; 3° la Russie, le 21 juin 1890; 4° la Suisse, le 15 juillet 1890; 5° la Belgique et les Pays-Bas, le 27 décembre 1890; 6° la Belgique, le 27 février 1891.

Loi du 19 juin 1891 portant approbation de la convention additionnelle à la convention du 11 juin 1883, conclue, le 14 mai 1891, avec la Compagnie *Spanish national submarine telegraph*.....

Loi du 5 juin 1891 portant approbation de la convention passée, le 15 octobre 1890, avec la *Grande Compagnie des télégraphes du Nord* pour la pose et l'exploitation d'un second câble télégraphique entre Calais et Fanoë (Danemark).....

Loi du 19 juin 1890 portant approbation de la convention signée à Londres, le 4 décembre 1889, entre la France, la Belgique et le Royaume-Uni de Grande-Bretagne et d'Irlande, pour l'échange des télégrammes entre les trois pays en cas d'interruption complète ou partielle de leurs communications télégraphiques directes.

— Décret du 19 juin 1890 y relatif.....

**Mandats divers. (Voir ARTICLES d'argent, ABONNEMENTS et RECOUVREMENTS.)**

INDICATION				
du numéro du Bulletin	du numéro de l'instruction	de la page.	du volume.	de l'année.
8	"	498	12°	1889.
6 sup.	"	689	13°	1890.
6 sup.	"	690		
1	"	19	14°	1891.
5 sup.	"	315		
5 sup.	"	316		
5 sup.	"	386		
5 sup.	"	398		
5 sup.	"	401		
12	"	638		

**Matériel.**

Le matériel télégraphique est placé dans les attributions de la direction technique.....

Le matériel postal forme les attributions du 2<sup>e</sup> bureau de la 2<sup>e</sup> division de l'exploitation postale.....

Dépôts de matériel de rechange.....

Comptes, inventaires, mouvements de matériel.....

Additions et modifications à la nomenclature générale du matériel télégraphique.....

Rappel aux instructions concernant le matériel postal. Substitution de la carte des bureaux de poste ambulants et des chemins de fer français à la carte de France actuellement en usage.....

Instruction n° 346 relative au matériel postal et aux imprimés.....

Résidus des piles à sulfate de cuivre.....

Liste des dépôts régionaux de matériel et des départements qu'ils sont destinés à approvisionner.....

Série des prix du matériel des lignes aériennes et souterraines.....

Modifications à la série ci-dessus.....

Série des prix du matériel télégraphique d'usage courant. — Dernières adjudications. — Exercice 1889. — Matériel des lignes aériennes.....

Série des prix du matériel télégraphique d'usage courant. — Dernières adjudications. — Exercice 1889. — Matériel des lignes souterraines.....

Série des prix du matériel de poste télégraphique d'usage courant. — Exercice 1889.....

Série des prix du matériel téléphonique. — Exercice 1889.....

Modifications à apporter à la série actuelle des prix du matériel des lignes souterraines.....

Modifications à apporter à la série actuelle des prix du matériel des lignes souterraines.....

Série des prix du matériel télégraphique d'usage courant. — Dernières adjudications. — Lignes aériennes.....

Série des prix du matériel de poste télégraphique d'usage courant en 1890.....

Additions et modifications à la nomenclature du matériel télégraphique et postal.....

INDICATION				
du numéro du Bulletin	du numéro de l'in- struction	de la page.	du volume.	de l'année.
1	"	7		
1	"	12		
1	"	26 et 27	1 <sup>er</sup>	1878.
5 sup.	30	298 et 299		
5 sup.	30	302		
39	174	630		
44	"	1584	4 <sup>e</sup>	1881.
2	"	125		
13	"	610	7 <sup>e</sup>	1884.
23	"	983		
11	"	469	9 <sup>e</sup>	1886.
1	"	16		
12	"	528	10 <sup>e</sup>	1887.
17	"	740	6 <sup>e</sup>	1883.
1	"	8		
1	346	250		
5	"	295	9 <sup>e</sup>	1886.
6	"	361		
1	"	10		
6	"	143	11 <sup>e</sup>	1888.
1	"	38		
1	"	40		
2	"	142		
2	"	142		
4	"	313	12 <sup>e</sup>	1889.
8	"	510		
12	"	683		
12	"	683		
3	"	431	13 <sup>e</sup>	1890.

**Matériel. (Suite.)**

Série des prix du matériel télégraphique d'usage courant. — Exercice 1890. — Lignes souterraines. . . .

Modifications à apporter à la série actuelle des prix du matériel des lignes souterraines. . . . .

Additions à la nomenclature du matériel télégraphique de poste. . . . .

Modifications et additions à la série des prix du matériel des lignes télégraphiques aériennes. . . . .

Modifications et additions à la série des prix du matériel télégraphique de poste. . . . .

Modification à la nomenclature du matériel télégraphique de ligne. . . . .

Série des prix du matériel téléphonique. — Appareils et accessoires. . . . .

Série des prix du matériel télégraphique des lignes aériennes (Exercice 1891). . . . .

Série des prix du matériel télégraphique des lignes souterraines (Exercice 1891). . . . .

Série des prix du matériel télégraphique des lignes sous-marines et des lignes pneumatiques (Exercice 1891). . . . .

Addition à la nomenclature du matériel télégraphique de ligne et du matériel téléphonique de poste. . . . .

Sacs pour l'échange des dépêches postales. . . . .

Modifications à apporter à la série actuelle des prix du matériel des lignes souterraines (Exercice 1891). . . . .

Modifications à la série des prix du matériel des lignes aériennes (Exercice 1891). . . . .

Modifications à apporter à la série actuelle des prix du matériel des lignes souterraines. . . . .

Série des prix des pièces détachées d'appareils télégraphiques applicable du 1<sup>er</sup> janvier 1892 au 31 décembre 1896. . . . .

**Mécaniciens.**

Organisation et répartition du travail des mécaniciens

*Idem.* . . . . .

**Médailles d'honneur.**

Décret et arrêté y relatifs. . . . .

**Médailles militaires.**

Médailles accordées. . . . .

**Messages téléphonés. (Voir TÉLÉPHONES.)**

Mesures disciplinaires. . . . .

INDICATION				
du numéro du Bulletin	du numéro de l'in- struction	de la page.	du volume.	de l'année.
4	"	592	13 <sup>e</sup>	1890.
9	"	920		
9	"	921		
10	"	953		
10	"	954		
11	"	989		
11	"	990		
1	"	23		
1	"	25		
1	"	29		
1	"	30	14 <sup>e</sup>	1891.
3	"	125		
6	"	439		
8	"	500		
8 sup.	"	518		
12	"	649		
5 sup.	30	291		
6	"	314		
4	"	172	5 <sup>e</sup>	1882.
9	"	432	9 <sup>e</sup>	1886.
10	"	325	8 <sup>e</sup>	1885.

**Ministère des postes et des télégraphes.**

Création d'un Ministère des postes et des télégraphes.  
 Nomination du Ministre des postes et des télégraphes.....  
 Nomination du chef du cabinet du Ministre des postes et des télégraphes.....  
 Suppression de l'emploi de chef du service central; ce service est rattaché au cabinet.....  
 Décrets des 20 mars et 13 avril 1878, nommant un administrateur des postes et télégraphes et un administrateur des télégraphes.....  
 Décret constituant en direction le service du personnel au Ministère des postes et des télégraphes.....  
 Décret modifiant l'organisation de l'Administration centrale du Ministère des postes et des télégraphes.....  
 Décret portant suppression de la division de la statistique, de l'enseignement et des réclamations à l'Administration centrale du Ministère des postes et des télégraphes.....  
 Décret modifiant l'organisation de l'Administration centrale du Ministère des postes et des télégraphes.....  
 Arrêté déterminant la répartition des bureaux de l'Administration centrale et leurs attributions.....  
 Décret portant nomination du Ministre des postes et des télégraphes.....  
 Arrêté portant nomination du chef du cabinet, du sous-chef du cabinet et du secrétaire particulier du Ministre.....  
 Arrêté portant acceptation de la démission du directeur du cabinet et du service central.....  
 Arrêté rattachant provisoirement la direction du service central à la direction du personnel.....  
 Décret portant suppression de la direction du service central et de la direction du personnel, et répartissant les attributions de ces deux directions entre les autres services du ministère.....  
 Rapport au Président de la République relatif à la suppression du Ministère des postes et des télégraphes.....  
 Suppression du Ministère des postes et des télégraphes.....

INDICATION				
du numéro du Bulletin	du numéro de l'instruction	de la page.	du volume.	de l'année.
	10	"	62	
	10	"	62 et 63	2° 1879.
	10	"	65	
	16	"	548	
	1	"	35	1° 1878.
	30	"	628	
	35 sup.	"	188	
	43, 3° sup.	"	1532	4° 1881.
	35 sup.	"	188	
	35 sup.	"	189	
	4	"	152	
	4	"	153	8° 1885.
	4	"	153	
	4	"	153	
	3	"	58	9° 1886.
	6	"	137	10° 1887.
	6	"	138	

**Missions.** (Voir FRAIS de missions.)

**Mobilier.**

Le mobilier des bureaux administratifs des anciens directeurs de région et anciens inspecteurs des télégraphes est attribué aux directeurs-ingénieurs.....

Fourriture, réparation et remplacement du mobilier des bureaux.....

Mouvements du mobilier.....

**Monnaie.**

Admission dans les caisses publiques de pièces d'or frappées à l'effigie du prince de Monaco.....

Les pièces de 1 et de 2 centimes doivent être acceptées dans les paiements pour l'appoint de la pièce de 5 francs

Avis concernant l'introduction en France de pièces de billon espagnoles, à refuser par les comptables des postes et des télégraphes.....

Retrait des monnaies italiennes de 2 francs, 1 franc, 50 centimes et 20 centimes, ainsi que des anciennes pièces d'argent divisionnaires françaises et étrangères, au titre de 900 millièmes.....

Prescriptions relatives à la circulation des monnaies d'or et d'argent.....

Interdiction renouvelée aux comptables d'accepter des pièces de billon étrangères.....

Échange de monnaies.....

Nouvelles recommandations au sujet de la circulation en France des pièces de monnaies étrangères.....

Instruction n° 338 relative à la circulation monétaire

Échange de monnaie.....

Nouveau système monétaire en Égypte.....

Faux billets de banque de 500 francs.....

Circulation des billets de la Banque de France.....

Système monétaire de Gibraltar et de Malte.....

Pièces fausses de 20 francs.....

Circulaire du Ministre des finances relative à l'admission dans les caisses publiques des pièces d'or espagnoles de 10 et de 20 pesetas.....

**Municipalités.**

Négociations avec les municipalités qui introduisent des demandes de création de bureau.....

Fonds de concours des communes pour subvenir aux frais du service postal et télégraphique. — Mesures concernant leur versement dans la caisse du Trésor.....

Concession de recettes simples aux communes qui s'engageront à subvenir temporairement à la dépense..

INDICATION				
du numéro du Bulletin	du numéro de l'in- struction	de la page.	du volume.	de l'année.
2	"	114	}	1 <sup>er</sup> 1878.
5 sup.	30	298		
5 sup.	30	302		
5	"	273	}	2 <sup>e</sup> 1879.
8	"	458		
15	"	529 et 530		
71	75	622 et 623		
sup.	"	774		
20	"	846 et 847		
30	"			
sup.	"	847		
30	"			
sup.	"	778		
12	"	778	5 <sup>e</sup> 1882.	
24	"	1014	7 <sup>e</sup> 1884.	
2	338	16	9 <sup>e</sup> 1886.	
8	"	224	10 <sup>e</sup> 1887.	
5	"	113	}	11 <sup>e</sup> 1888.
5	"	119		
6	"	148		
11	"	362		
11	"	365	}	14 <sup>e</sup> 1891.
3	"	131		
5	30	293 et 294	}	1 <sup>er</sup> 1878.
2 <sup>e</sup> sup.				
14	64	429 et 430	}	2 <sup>e</sup> 1879.
14				
2 <sup>e</sup> sup.	"	479	}	

**Municipalités. (Suite.)**

Logement à fournir par les communes qui demandent la création d'un établissement de facteur-boîtier municipal ou d'une recette municipale.....

Arrêté fixant les conditions auxquelles les villes peuvent obtenir la prolongation du service télégraphique au delà de 9 heures du soir.....

Réduction des obligations imposées aux communes pour obtenir la création de bureaux télégraphiques municipaux.....

Création de communes.....

Changement de dénomination de communes.....

Contributions dues par les communes.....

Note-circulaire relative à l'obligation pour les communes de pourvoir aux frais de distribution des dépêches dans le lieu d'arrivée.....

**Nomenclature des escales n° 323 (ancien G).**

Additions et corrections.....

*Idem.*.....

Vente au public de la nomenclature n° 323 (G.).....

Nomenclature pour 1887.....

Additions et corrections.....

*Idem.*.....

Nomenclature pour 1888.....

Annotations.....

*Idem.*.....

*Idem.*.....

*Idem.*.....

*Idem.*.....

*Idem.*.....

*Idem.*.....

*Idem.*.....

*Idem.*.....

*Idem.*.....

PUBLICATION de la nomenclature n° 323.....

Annotations à la nomenclature n° 323.....

Annotations à la nomenclature n° 323.....

Publication de la nomenclature n° 323 des escales

des paquebots-poste.....

Additions à la nomenclature des escales.....

*Idem.*.....

Additions à la nomenclature des escales. — Service

de San-Francisco à Yokohama.....

INDICATION				
du numéro du Bulletin	du numéro de l'in- struction	de la page.	du volume.	de l'année.
16	"	549	2°	1879.
20	"	766 et 767		
26 sup.	"	494	3°	1880.
34	"	110		
35	"	170	4°	1881.
5	"	128		
4	"	247	10°	1887.
			14°	1891.
3	"	191 et 192	9°	1886.
4	"	226		
6	"	362	10°	1887.
1	"	31		
3	"	89	11°	1888.
6	"	143		
1	"	11	12°	1889.
3	"	57		
4	"	81	13°	1890.
9	"	304		
10	"	332	14°	1891.
4	"	315, 317 et 318		
5	"	359 et 360	13°	1890.
6	"	452 et 453		
7	"	479 et 480	14°	1891.
7	"	488		
2	"	374	13°	1890.
4	"	598		
7	"	754	14°	1891.
1	"	35		
2	"	73	14°	1891.
4	"	253		
5	"	311		

INDICATION				
du numéro du Bulletin	du numéro de l'in- struction	de la page.	du volume.	de l'année.
<b>Nomenclatures.</b>				
Rectification à la nomenclature n° 453 <i>ter</i> des rues de Paris.....	18	"	644	2° 1879.
Erratum dans l'annexe récapitulative n° 3 à la nomenclature des bureaux télégraphiques de l'étranger. ....	43	"	1478	4° 1881.
Ouverture de deux voies nouvelles à Paris.....	14	"	664	
Vente de la nouvelle édition de la nomenclature des bureaux télégraphiques de la France et de l'étranger avec tarifs et instruction.....	14	"	556	7° 1884.
Additions et modifications à la nomenclature du matériel télégraphique.....	23	"	983	
	1	"	5	9° 1886.
	8	"	401	8° 1885.
Appellation nouvelle des bureaux de Paris.....	1	"	66	10° 1887.
Prix de vente de la nomenclature télégraphique....	1	"	29	
Vente de la nomenclature des bureaux télégraphiques.....	5	"	128	
Additions et modifications à la nomenclature du matériel télégraphique.....	4	"	80	11° 1888.
Modifications et additions à apporter à la nomenclature du matériel télégraphique et postal.....	6	"	148	12° 1889.
Additions à la nomenclature du matériel télégraphique.....	11	"	610	
ADDITIONS et modifications à la nomenclature du matériel télégraphique et postal.....	3	"	431	13° 1890.
Modifications à la nomenclature des rues de Paris, n° 207.....	12	"	697	14° 1891.
<b>Notices.</b>				
Des notices individuelles, modèles 52 et 52 <i>bis</i> , servent à l'échange des renseignements relatifs à la situation des agents soumis à la loi du recrutement.....	8	40	447	1 <sup>er</sup> 1878.
Circulaire rappelant les prescriptions relatives à l'échange des notices concernant les promotions et mutations du personnel.....	34	"	97	8° 1885.
<b>Numéraire.</b>				
Réserves de numéraire. — Versements. — Surveillance des caisses. — Extraits des rapports de vérification.	44	211	1542	4° 1881.
<b>Numérotage.</b>				
Avis sur le numérotage des circulaires et instructions insérées au Bulletin mensuel.....	1	"	56	1 <sup>er</sup> 1878.
Erratum au numérotage du bulletin ordinaire de janvier.....	9	"	43	2° 1879.
Erratum au numérotage des instructions.....	21	"	18	3° 1880.
<b>Officiers</b> de l'Instruction publique et d'Académie.....	1	"	314	13° 1890.

**Opposition.**

Instruction aux payeurs concernant les oppositions, saisies-arrêts et significations de transports.....

Règle à suivre en cas d'opposition dont la demande en validité n'a pas été dénoncée au receveur par le saisissant.....

Saisies-arrêts pratiquées sur les sommes provenant de l'encaissement de valeurs à recouvrer et signifiées au receveur chargé du recouvrement.....

**Ordonnancement.**

Attributions du bureau de l'ordonnancement (1<sup>er</sup> bureau de la division de la comptabilité).....

Arrêté conférant au Gouverneur général de l'Algérie le droit de disposer, par voie d'ordonnances de délégation, des crédits relatifs aux créations et transformations d'emplois ou de services à effectuer dans l'intérêt de la colonisation.....

Arrêté conférant à M. Durieu, secrétaire général du Gouvernement à Alger, le droit d'émettre des ordonnances de délégation pour les dépenses du service postal et télégraphique en Algérie, en cas d'absence ou d'empêchement du Gouverneur général.....

Arrêté conférant à M. Fournier, conseiller de Gouvernement à Alger, le droit de signer les ordonnances de délégation, en cas d'absence ou d'empêchement du Gouverneur général et de M. Durieu, secrétaire général...

Instruction n° 343. — Mesures à prendre en ce qui concerne l'ordonnancement des dépenses par suite de la réunion du service technique au service de l'exploitation.....

**Ordonnateurs secondaires.**

Les ordonnateurs secondaires sont invités à signaler sans retard les insuffisances qui pourraient exister dans les crédits qui leur sont délégués.....

La qualité d'ordonnateur secondaire est attribuée aux directeurs-ingénieurs et aux directeurs de l'exploitation ; l'article 2 du décret du 13 mai 1878 est rapporté ; conditions du service d'ordonnancement dans le département de la Seine et en Tunisie.....

**Ouvriers.**

Arrêté relatif aux ouvriers stagiaires et commissionnés du service télégraphique.....

Décision fixant l'indemnité journalière accordée aux sous-agents des télégraphes employés à la pose des fils en égout ou sur les maisons.....

INDICATION				
du numéro du Bulletin	du numéro de l'in- struction	de la page.	du volume.	de l'année.
41	"	949 et 950	4 <sup>e</sup>	1881.
6	243	279	5 <sup>e</sup>	1882.
10	"	582	14 <sup>e</sup>	1891.
1	"	13 et 14	1 <sup>er</sup>	1878.
10	"	574	5 <sup>e</sup>	1882.
3	"	281	6 <sup>e</sup>	1883.
19	"	825	7 <sup>e</sup>	1884.
4	"	207	9 <sup>e</sup>	1886.
21	89	4 et 5	3 <sup>e</sup>	1880.
31 2 <sup>e</sup> sup.	"	905		
38	"	575	4 <sup>e</sup>	1881.
2	"	60	5 <sup>e</sup>	1882.



INDICATION				
du numéro du Bulletin	du numéro de l'in- struction	de la page.	du volume.	de l'année.
<b>Ouvriers spéciaux.</b>				
Réparation des dérangements par des ouvriers spéciaux convenablement choisis dans les villes éloignées des centres de surveillance.....				
5 sup.	30	297	1 <sup>er</sup>	1878.
<b>Papiers d'affaires.</b>				
Condition d'admission. (Arrêté du 20 juin 1885.)				
1	"	311	8 <sup>e</sup>	1885.
Effets de commerce.....				
5	"	299	9 <sup>e</sup>	1886.
Factures d'avoir.....				
6	"	368		
Avis de traite. — Taxe.....				
11	"	490		
Annotation. (Décision ministérielle du 2 janvier 1887.).....				
1	"	33	10 <sup>e</sup>	1887.
Jurisprudence. — Expédition d'effets de commerce. — Mention «sans frais».....				
12	"	1053	13 <sup>e</sup>	1890.
Jurisprudence. — Proposition d'assurance expédiée comme papiers d'affaires.....				
12	"	1055		
Arrêté ministériel du 6 octobre 1891 élevant les dimensions des paquets de papiers d'affaires, d'épreuves corrigées, de journaux et d'imprimés de toute nature expédiés en forme de rouleaux.....				
10	"	572	14 <sup>e</sup>	1891.
<b>Paquebots. (Voir SERVICES MARITIMES.)</b>				
<b>Péage.</b>				
Circularité relative aux concessions de ponts à péage, bacs et bateaux de passage public.....				
43 2 <sup>e</sup> sup.	"	1527	4 <sup>e</sup>	1881.
8	"	530	5 <sup>e</sup>	1882.
<b>Personnel.</b>				
Attributions du bureau du personnel des télégraphes et du bureau du personnel des postes. (Arrêté du 15 avril 1878.).....				
1	"	5	1 <sup>er</sup>	1878.
Arrêté modifiant les attributions du bureau du personnel des télégraphes et du bureau du personnel des postes.....				
10 sup.	"	94	2 <sup>e</sup>	1879.
Décrets nommant un administrateur des postes et télégraphes et un administrateur des télégraphes.....				
1	"	35		
Constitution du personnel de l'Administration centrale, des directions départementales et du service technique.....				
1	"	35		
Vérifications de l'inspection générale des finances.....				
1 sup.	7	52 et 53	1 <sup>er</sup>	1878.
1 sup.	10	55		
Rédaction de la formule de secours n° 573.....				
2	15	112		
Suppression des retenues de traitement par mesures disciplinaires.....				
2	16	141		
Création d'agents secondaires dans le service des postes et télégraphes.....				
2 <sup>e</sup> sup.				

INDICATION				
du numéro du Bulletin	du numéro de l'in- struction	de la page.	du volume.	de l'année.
2, 2 <sup>e</sup> sup.	"	146 et 147	1 <sup>er</sup>	1878.
4	"	214		
8	"	453		
11	"	104 et 105		
11, 2 <sup>e</sup> sup.	"	271	2 <sup>e</sup>	1879.
12	"	284		
14, 2 <sup>e</sup> sup.	"	483		
17	"	591		
24	"	354	3 <sup>e</sup>	1880.
25	"	401		
32	"	1011		
39	"	628		
43	"	1476	4 <sup>e</sup>	1881.
1	"	30		
8	"	437	5 <sup>e</sup>	1882.
9	"	538		
12	"	769		
4	9	174		
12	"	771		

**Personnel.** (Suite.)

Création des titres d'inspecteurs, de sous-inspecteurs de l'exploitation, de contrôleurs des lignes, etc.....

Remise entre les mains de la gendarmerie des certificats d'admission dans la non-disponibilité des agents sortant de fonctions.....

Interprétation de l'arrêté du 31 juillet 1878, relatif aux frais de route et de séjour.....

Circulaire du Ministre de la guerre relative à l'appel des volontaires d'un an, en 1879.....

Imputation du traitement des commis titulaires, chargés de la gestion de bureaux télégraphiques.....

Avis interdisant aux chefs de service de quitter leur circonscription sans autorisation spéciale du Ministre..

Avis rappelant que les demandes de congé ou de prolongation d'absence doivent suivre la voie hiérarchique.

Invitation aux directeurs départementaux de tenir les directeurs-ingénieurs au courant des mutations de leur personnel.....

Élévation du maximum de divers traitements. (Voir TRAITEMENTS.)

Élévation du maximum de traitement des chefs de brigade des bureaux ambulants et des agents du service maritime des dépêches.....

Création d'emplois de sous-chefs facteurs dans les départements.....

Arrêté supprimant l'emploi d'inspecteur des télégraphes de Paris et créant la direction des postes et des télégraphes du département de la Seine (hors Paris)..

Décret constituant en direction le service du personnel au Ministère des postes et des télégraphes.....

Modification à l'instruction du 28 décembre 1879 concernant l'admission des non disponibles.....

Décret réglant les dispositions relatives à l'engagement volontaire des employés manipulant des télégraphes...

Décret réglant la situation des agents détachés aux colonies. — Arrêté y relatif.....

Arrêté déterminant les conditions d'admission : 1<sup>o</sup> à l'emploi de surnuméraire des postes et télégraphes ; 2<sup>o</sup> à l'emploi de commis des postes et des télégraphes..

Arrêté déterminant les conditions d'admission à une recette de début.....

Arrêté constituant un programme d'admission à l'emploi de commis auxiliaire.....

Arrêté modifiant les conditions d'admission au surnumérariat.....

**Personnel.** (Suite.)

Instruction n° 307. — Établissement, dans chaque bureau, d'un dossier spécial contenant des renseignements succincts sur les antécédents administratifs des agents et sous-agents.....

Demandes de mise à la retraite.....

Programme des conditions exigées des postulantes pour obtenir un emploi dans les bureaux télégraphiques des grands centres, et dans les services administratifs du Ministère, à Paris.....

Conditions de candidature pour les emplois d'agent trieux.....

Suppression du bulletin de renseignement concernant un candidat à l'emploi d'auxiliaire des télégraphes....

Erratum au Bulletin mensuel n° 23 concernant le traitement maximum des agents trieux.....

Suppression du registre n° 145.....

Modifications apportées dans la délivrance des congés aux sous-agents.....

Suppression de la formule 890 (ancien 201 T). — Procès-verbal de prestation de serment.....

Arrêté portant suppression de la direction de la Seine (hors Paris).....

Rappel aux prescriptions de l'article 1365 de l'Instruction générale.....

Arrêté déterminant les conditions de passage, aux frais du Ministère, sur les paquebots de la compagnie adjudicataire des services postaux entre le continent et la Corse et *vice versa*.....

Arrêté déterminant les conditions de passage, aux frais du Ministère, sur les paquebots qui effectuent le service postal entre la France, l'Algérie et la Tunisie, et *vice versa*, ainsi que sur le littoral algérien et tunisien.

Avis relatif à la taille des candidats à l'emploi de commis auxiliaire.....

Décret portant nomination du Ministre des postes et des télégraphes.....

Arrêté portant nomination du chef du cabinet du Ministre.....

Arrêté fixant les conditions d'admission aux emplois de sous-agents des postes, à Paris.....

Instruction n° 337. — Rappel des dispositions relatives au cumul.....

Obligation pour les employées qui se proposent de contracter mariage de se conformer aux prescriptions de l'article 48 de l'Instruction générale.....

INDICATION				
du numéro du Bulletin	du numéro de l'in- struction	de la page.	du volume.	de l'année.
17	307	724	7°	1884.
17	"	747		
21	"	897		
23	"	985		
24	"	1009		
24	"	1006		
1	"	64		
3	"	118		
3	"	143		
3	"	136		
5	"	181	8°	1885.
11	"	332		
11	"	333		
12	"	362		
1	"	1		
1	"	2	9°	1886.
1	"	2		
1	337	3		
1	"	6		

INDICATION				
du numéro du Bulletin	du numéro de l'in- struction	de la page.	du volume.	de l'année.
Service des guichets. — Recommandations aux agents au sujet de l'attitude à garder avec le public.....	1	"	8	
Circulaire relative à l'attitude des fonctionnaires vis-à-vis de l'autorité préfectorale.....	2	"	18	
Circulaire relative à la nomination des facteurs des postes.....	2	"	19	
Défense aux agents de l'Administration de servir, à aucun titre, d'intermédiaires à des commerçants.....	3	"	193	
Avis relatifs aux conditions d'envoi des agents dans les stations balnéaires et thermales.....	3	"	193	9° 1886.
Rappel aux prescriptions réglementaires relatives à la participation des agents aux opérations du double service postal et télégraphique.....	4	"	218	
Circulaires imprimées adressées par des particuliers aux receveurs des postes pour les inviter à s'immiscer dans des opérations commerciales.....	4	"	228	
Conditions d'admission à l'emploi de surnuméraire des postes et des télégraphes et date du prochain examen.....	5	"	293	
Renseignements demandés par des particuliers.....	1	"	14	
Conditions d'admission à l'emploi de surnuméraire..	2	"	66	
Récompense honorifique.....	4	"	115	
Désignation des emplois de la Direction générale des postes et des télégraphes à la nomination du Président de la République, du Ministre des finances et du Directeur général.....	7	"	161	
Circulaire du Directeur général aux directeurs et chefs de service de l'Administration.....	8	"	221	
Nomination du chef du personnel.....	8	"	223	10° 1887.
Instruction au sujet des candidats facteurs.....	8	"	223	
Notification du décret organisant les services extérieurs de la régie des postes et des télégraphes. — Modifications apportées par des décrets ultérieurs.....	9 sup.	"	283	
Tableaux d'avancement des agents des services extérieurs.....	9 sup.	"	290	
Circulaire y relative.....	9 sup.	"	293	
Candidats aux recettes de début.....	12	"	526	
Rappel aux prescriptions des articles 47 et 100 de l'Instruction générale.....	2	"	25	
Transport en chemin de fer des agents des postes et des télégraphes en mission.....	2	"	25	
Conditions auxquelles la gratuité des eaux de l'établissement thermal d'Aix-les-Bains pourra être accordée aux agents de l'Administration.....	2	"	26	11° 1888.
Distinctions honorifiques.....	2	"	27	
Copie des réclamations adressées par voie hiérarchique.....	3	"	37	

**Personnel. (Suite.)**

Service des guichets. — Recommandations aux agents au sujet de l'attitude à garder avec le public.....

Circulaire relative à l'attitude des fonctionnaires vis-à-vis de l'autorité préfectorale.....

Circulaire relative à la nomination des facteurs des postes.....

Défense aux agents de l'Administration de servir, à aucun titre, d'intermédiaires à des commerçants.....

Avis relatifs aux conditions d'envoi des agents dans les stations balnéaires et thermales.....

Rappel aux prescriptions réglementaires relatives à la participation des agents aux opérations du double service postal et télégraphique.....

Circulaires imprimées adressées par des particuliers aux receveurs des postes pour les inviter à s'immiscer dans des opérations commerciales.....

Conditions d'admission à l'emploi de surnuméraire des postes et des télégraphes et date du prochain examen.....

Renseignements demandés par des particuliers.....

Conditions d'admission à l'emploi de surnuméraire..

Récompense honorifique.....

Désignation des emplois de la Direction générale des postes et des télégraphes à la nomination du Président de la République, du Ministre des finances et du Directeur général.....

Circulaire du Directeur général aux directeurs et chefs de service de l'Administration.....

Nomination du chef du personnel.....

Instruction au sujet des candidats facteurs.....

Notification du décret organisant les services extérieurs de la régie des postes et des télégraphes. — Modifications apportées par des décrets ultérieurs.....

Tableaux d'avancement des agents des services extérieurs.....

Circulaire y relative.....

Candidats aux recettes de début.....

Rappel aux prescriptions des articles 47 et 100 de l'Instruction générale.....

Transport en chemin de fer des agents des postes et des télégraphes en mission.....

Conditions auxquelles la gratuité des eaux de l'établissement thermal d'Aix-les-Bains pourra être accordée aux agents de l'Administration.....

Distinctions honorifiques.....

Copie des réclamations adressées par voie hiérarchique.....

**Personnel. (Suite.)**

INDICATION				
du numéro du Bulletin	du numéro de l'in- struction	de la page.	du volume.	de l'année.
Trésorerie et postes aux armées.....	4	78	11°	1888.
Rappel aux prescriptions des articles 10 et 47 de l'Instruction générale.....	5	106		
Addition à l'arrêté du 22 septembre 1887, relatif à la gratuité des eaux d'Aix-les-Bains.....	5	106		
Recommandations au sujet de la rédaction des procès-verbaux n° 532, ancien n° 449.....	5	119		
Avis du Ministère de la marine et des colonies aux agents des postes et des télégraphes désireux soit de devancer l'appel, soit de s'engager dans l'infanterie de marine.....	11	356		
Note-circulaire concernant les frais de remplacement des sous-agents en congé pour cause de maladie dûment constatée. — Nouveau mode de liquidation.....	11	357		
Distinctions honorifiques.....	1	109		
Accidents de chemins de fer. — Mesures à prendre pour sauvegarder les droits des agents blessés.....	2	139		
Rapports des courriers en chemins de fer avec les agents des compagnies.....	2	140		
Rappel à l'observation des prescriptions du deuxième paragraphe de l'article 93 de l'Instruction générale...	3	180		
Règles à suivre pour l'établissement des états récapitulatifs n° 913 B.....	3	180		
Mesures disciplinaires.....	6	451		
Distinctions honorifiques.....	7	477		
Règle à suivre pour l'établissement des états 786 (ancien 299 octies), dans le cas particulier où l'intérimaire se contente du traitement du facteur.....	8	508		
Rapport relatif aux conditions d'admission aux emplois de commis dans les directions, dans les services spéciaux et à l'Administration centrale.....	12	677		
Arrêté déterminant ces conditions.....	12	678	13°	1890.
Transport du personnel.....	12	683		
Situation des cadres au 31 décembre 1889.....	1 sup.	1		
Note indiquant les conditions d'admission à l'emploi de dame télégraphiste et téléphoniste.....	1	315		
Arrêté ministériel régularisant la situation dans l'administration des postes et des télégraphes des anciens agents et sous-agents de la Société générale des téléphones.....	3	422		
Arrêté modifiant l'article 2 de l'arrêté du 21 septembre 1885 relatif aux conditions de passage, aux frais de l'administration, sur les paquebots qui effectuent le service postal entre la France, l'Algérie et la Tunisie...	3	426		
Arrêté déterminant les conditions d'admission et la situation des commis auxiliaires.....	4	579		
Circulaire relative aux demandes de congés pour affaires.....	4	582		

**Personnel. (Suite.)**

Circulaire relative à l'avancement des commis auxiliaires.....

Circulaire relative au recrutement des commis auxiliaires.....

Admission des dames employées des bureaux mixtes et des bureaux téléphoniques dans les postes exclusivement télégraphiques.....

Arrêté déterminant la composition des comités d'examen qui auront à constater l'aptitude professionnelle des dames télégraphistes ou téléphonistes ayant demandé à changer de service par application de la décision du 9 mai 1890.....

Traites lancées par certains industriels sur les receveurs des postes.....

Maximum du traitement des courriers convoyeurs et des entrepreneurs.....

Décret du 8 septembre 1890. — Nominations.....

Arrêté accordant un avancement hors tour, au moment de leur promotion, aux facteurs chefs, aux brigadiers chargeurs et aux sous-agents du matériel.....

Décrets des 8 septembre et 16 octobre 1890. — Nomination de directeurs des postes et des télégraphes. — Mutation.....

Décret du 22 octobre 1890. — Nomination d'un directeur.....

Arrêté ministériel relatif aux incompatibilités communes à tous les agents, aux mariages des receveuses et à l'obligation de faire agréer le mari en qualité d'aide.....

Lettre-circulaire relative à une demande de réduction du prix des places en chemin de fer.....

Instruction n° 403. — Interprétation de l'article 1221 de l'Instruction générale.....

Décret du 6 décembre 1890. — Nominations.....

Programme des conditions d'admission à l'emploi de dame télégraphiste ou téléphoniste, déterminées par l'arrêté du 6 décembre 1890.....

Décrets des 5 et 10 janvier 1891, — Nominations de deux directeurs et de l'agent comptable des téléphones

Conditions d'admission à l'emploi de surnuméraire et date d'un concours.....

Arrêté déterminant les conditions d'admission à l'emploi de surnuméraire.....

INDICATION				
du numéro du Bulletin	du numéro de l'in- struction	de la page.	du volume.	de l'année.
5	"	609		
5	"	610		
5	"	611		
5	"	612		
6	"	673		
9	"	916		
9	"	917		
9	"	917	13°	1890.
10	"	951		
11	"	986		
11	"	986		
11	"	987		
11	403	1007		
12	"	1052		
12	"	1057		
1	"	2		
1	"	7	14°	1891.
1	"	7		

**Personnel. (Suite.)**

Décret du 21 janvier 1891. — Les ingénieurs chargés de la direction de l'école professionnelle supérieure et du service de la vérification et de la réception du matériel prennent le titre de *Directeur-Ingénieur*.....

Admission des aspirantes à l'emploi d'auxiliaire dans les bureaux d'ordre secondaire.....

Décret du 26 février 1891. — Les *Contrôleurs* de la direction régionale de Paris, de l'école professionnelle supérieure et du service de la vérification et de la réception du matériel prennent le titre d'*Inspecteur* des postes et des télégraphes.....

Décret du 19 mars 1891. — Nomination de directeurs.....

Circulaire relative aux conditions d'admission des employés des postes et des télégraphes au concours pour l'emploi d'*Inspecteur de 4<sup>e</sup> classe des finances*.....

Fixation de la taille minimum des aspirantes à l'emploi de dame *télégraphiste, téléphoniste et d'auxiliaire dans les bureaux d'ordre secondaire*.....

Décrets des 16, 21 avril et 8 mai 1891. — Nomination de directeurs.....

Vaccination des agents en activité. — Circulaire....

Arrêté ministériel du 19 juin 1891 relatif à la nomination de deux élèves ingénieurs des postes et des télégraphes.....

Félicitations adressées à quatre agents du service postal ambulancier.....

Agents admis à la première section de l'École professionnelle supérieure, pour la session 1891-1892....

Résultats du concours des 16 et 17 avril 1891 pour l'*admission au surnumérariat des postes et des télégraphes*.....

Décrets du 11 juillet 1891. — Nominations de directeurs.....

Arrêté modifiant l'arrêté du 18 juin 1890, relatif aux conditions d'avancement des agents brevetés de la 1<sup>o</sup> section de l'École professionnelle supérieure.....

Félicitations au personnel.....

Arrêté du 16 octobre 1891 réglant diverses relations de l'Administration des postes et des télégraphes avec les compagnies de chemins de fer.....

Date d'un concours pour le surnumérariat. — Conditions d'admission.....

INDICATION				
du numéro du Bulletin	du numéro de l'ins- truction	de la page	du volume.	de l'année.
2	"	50		
2	"	69		
3	"	117		
4	"	197		
4	"	219		
4	"	246		
5	"	268		
5	"	302		
6	"	435	14 <sup>e</sup>	1891.
7	"	453		
7	"	454		
7	"	464		
8	"	496		
9	"	520		
9	"	524		
10	"	563		
11	"	592		

INDICATION				
du numéro du Bulletin	du numéro de l'in- struction	de la page.	du volume.	de l'année.
<b>Personnel. (Suite.)</b>				
11	"	645	14°	1891.
12	"	647		
<b>Pétrole.</b>				
23 sup.	"	248 et 249	3°	1880.
24	"	355		
<b>Poste aux armées. (Voir TRÉSORERIE ET POSTE AUX ARMÉES.)</b>				
<b>Poste restante.</b>				
5	"	266	1 <sup>er</sup>	1878.
30	125	810 et 811	3°	1880.
6	"	291	5°	1882.
3	"	286	6°	1883.
6	"	304		
7	"	212	10°	1887.
3	"	55	11°	1888.
7	"	749	13°	1890.
11	402	996		
11	"	998.		
<b>Préséance.</b>				
5 sup.	30	290	1 <sup>er</sup>	1888.
<b>Primes. (Voir INDEMNITÉS.)</b>				



**Procès-verbaux.**

INDICATION				
du numéro du Bulletin	du numéro de l'in- struction	de la page.	du volume.	de l'année.
5 sup.	30	290 et 291 292 et 304	1 <sup>er</sup>	1878.
5 sup.	30	293 et 295		
5 sup.	30	300		
12	"	290 et 291	2 <sup>e</sup>	1879.
20	84	764		
20	"	772 et 773		
32	"	1017	3 <sup>e</sup>	1880.
3	"	135	14 <sup>e</sup>	1891.

**Produits.**

La vérification des produits des postes est dans les attributions du 2 <sup>e</sup> bureau de la division de la comptabilité, et la vérification des produits des télégraphes dans les attributions du 3 <sup>e</sup> bureau de cette division. (Arrêté du 15 avril 1878.)				
1	1	14	1 <sup>er</sup>	1878.
9	"	24	2 <sup>e</sup>	1879.
17	"	592		
19	"	682		
20	85	765	3 <sup>e</sup>	1880.
22	"	63		
22	"	75		
22	"	75	3 <sup>e</sup>	1880.
24	101	287		
28	"	738		

INDICATION				
du numéro du Bulletin	du numéro de l'in- struction	de la page.	du volume.	de l'année.
<b>Produits. (Suite.)</b>				
Encaissement par les comptables des droits de poste recouvrés pour le compte du Ministère des postes et des télégraphes par les agents des diverses régies financières.....	32	135	1002 et 1003	3° 1880.
Relevés pour la Direction de la comptabilité (vérification des produits) des circulaires, bulletins de vote et des journaux expédiés à l'occasion du renouvellement par tiers du Sénat.....	44	"	1573	4° 1881.
Création d'un bordereau mensuel n° 12 <i>quater</i> ; suppression de l'avis de recettes n° 24 <i>ter</i> .....	3	232	128	5° 1882.
Instruction n° 303. — Suppression de l'état annuel n° 304 (L) des sommes non recouvrées pour télégrammes mis en rebut.....	13	303	601	7° 1884.
Instruction n° 310. — Service des protêts. — Comptabilité des consignations.....	18	310	760	
<b>Protêts. (Voir RECouvreMENTS.)</b>				
<b>Publications.</b>				
Recommandation concernant la transmission des publications illustrées relatives aux arts, aux sciences, à l'architecture, etc.....	18	"	641 et 642	4° 1881.
<b>Punitions.</b>				
Mesures disciplinaires à l'égard de dix agents du bureau télégraphique d'Angers.....	23 sup.	"	248	3° 1880.
Mesure disciplinaire contre un directeur départemental.....	35	"	160	4° 1881.
Suppression de l'état mensuel des peines disciplinaires.....	37	"	453	
<b>Rapports.</b>				
Circulaire concernant les rapports sur la marche du service à fournir aux fonctionnaires du service technique.....	42, } 3° sup.	"	1468 et 1469	4° 1881.
Extraits des rapports de vérification à fournir à la Direction de la comptabilité.....	44	211	842	
<b>Rapports annuels.</b>				
Avis relatif au rapport général annuel que les directeurs devront faire parvenir avant le 1 <sup>er</sup> décembre de l'année courante.....	30 sup.	"	1543	3° 1880.

**Rapports mensuels.**

Un rapport mensuel sur la marche du service est établi par le directeur départemental et transmis par l'inspecteur-ingénieur au directeur-ingénieur, qui dresse un rapport d'ensemble.....

Rapports généraux annuels.....

Note circulaire relative à l'envoi des rapports mensuels sur la marche du service.....

**Rebuts.**

Correspondances signalées par l'autorité judiciaire comme présentant de l'intérêt et tombées en rebut....

Correspondances originaires des pays de l'Union postale et tombées en rebut en France.....

Indication en langue française, sur les correspondances tombées en rebut à l'étranger, du motif de la non-distribution.....

**Récépissés.**

Conditions auxquelles sont délivrés des récépissés de télégrammes. (Décret du 16 avril 1878.).....

Récépissé de frais d'express payés par un receveur des postes pour le compte d'un préposé de bureau télégraphique.....

**Recettes.** ( Voir ÉTABLISSEMENTS de poste. — Voir PRODUITS.)

Vérification des recettes simples ou composées.....

**Receveurs.**

Les chefs de transmission et les commis principaux des télégraphes chargés de la gestion d'un bureau prennent le titre de receveurs.....

Mesures à prendre par les receveurs en cas de dérangement sur les lignes télégraphiques ou dans les postes.

Établissement par le receveur et transmission à l'ingénieur d'un état des lignes quotidien.....

Le matériel entreposé dans les bureaux pour parer aux besoins urgents de l'exploitation est sous la responsabilité des receveurs.....

Service des receveurs dans les bureaux simples. ....

Entrée en jouissance du traitement déterminée par les arrêtés de nomination.....

Obligation, pour les receveurs originaires de la poste et chargés de la gestion de bureaux mixtes, de s'initier promptement à toutes les opérations du service télégraphique.....

INDICATION				
du numéro du Bulletin	du numéro de l'instruction	de la page.	du volume.	de l'année.
5 sup.	30	300	1 <sup>er</sup>	1878.
11	"	340	8 <sup>e</sup>	1885.
1	"	27	10 <sup>e</sup>	1887.
8	41	449 et 450	1 <sup>er</sup>	1878.
11 sup.	52	153 et 154	2 <sup>e</sup>	1879.
13 sup.	"	397		
4	"	106	10 <sup>e</sup>	1887.
1	"	4	1 <sup>er</sup>	1878.
4	"	223		
1	3	24	1 <sup>er</sup>	1878.
2, 2 <sup>e</sup> sup.	"	146	1 <sup>er</sup>	1878.
5 sup.	30	296		
5 sup.	30	298		
5 sup.	30	299		
6	31	308		
24	"	354	3 <sup>e</sup>	1880.
33	"	15 et 16	4 <sup>e</sup>	1881.

INDICATION				
du numéro du Bulletin	du numéro de l'in- struction	de la page.	du volume.	de l'année.
<b>Receveurs. (Suite.)</b>				
Séparation de gestion des receveurs principaux. — Modification apportée au certificat de prise en charge.	35	150	149 et 150	4 <sup>e</sup> 1881.
Suppression des recettes particulières des finances. — Versements des receveurs des postes dans les arron- dissements où ces recettes sont supprimées.....	9	"	305	11 <sup>e</sup> 1888.
Débets constatés par la Direction générale de la comptabilité publique à la charge des comptables sortis de fonctions.....	2	"	388	
Traites lancées par certains industriels sur les rece- veurs des postes.....	6	"	673	13 <sup>e</sup> 1890.
Instruction n° 412 modifiant les conditions auxquelles les receveurs de bureaux simples peuvent obtenir la création d'un emploi de commis auxiliaire contre dimi- nution ou suppression de l'abonnement de frais d'aide.	11	412	600	14 <sup>e</sup> 1891.
<b>Réclamations.</b>				
Attributions du bureau des réclamations (2 <sup>e</sup> bureau de la 1 <sup>re</sup> division mixte).....	1	"	13	1 <sup>er</sup> 1878.
Décision fixant les règles à suivre pour l'instruction de réclamations.....	4	"	181	5 <sup>e</sup> 1882.
Affichage d'un avis au public au sujet du registre n° 508, 1 <sup>re</sup> partie, plaintes et réclamations.....	5	"	297	9 <sup>e</sup> 1886.
Circulaire n° 96 relative à l'instruction des enquêtes provoquées par les réclamations du public.....	11	"	593	14 <sup>e</sup> 1891.
<b>Recommandation</b> (Formalité de la). (Voir CHAR- GEMENTS de toute nature.)				
<b>Récompenses honorifiques.</b> (Voir PERSONNEL.)				
<b>Reconstruction</b> de l'Hôtel des postes.				
Loi et convention avec la Ville de Paris pour la reconstruction de l'Hôtel des postes.....	19, 2 <sup>e</sup> sup.	"	731	
<b>Recouvrements.</b>				
Encaissement par la poste des factures, quittances, effets de commerce et valeurs diverses payables sans frais. — Loi, décret, arrêté et instruction à ce sujet.....	13 sup.	58	368 et 377	
Extension donnée au service des recouvrements. — Interprétations de certaines dispositions de l'instruction n° 58. — Décret et instruction à ce sujet.....	14, 2 <sup>e</sup> sup.	66	473	2 <sup>e</sup> 1879.
Exécution du service des recouvrements à Paris.....	14, 3 <sup>e</sup> sup.	68	493	
Extension à toute la France continentale et à la Corse du service des recouvrements.....	15	"	498	

**Recouvrements. (Suite.)**

INDICATION				
du numéro du Bulletin	du numéro de l'in- struction	de la page.	du volume.	de l'année.
Avis concernant les valeurs payables à date fixe.....	15	"	505	
Admission des facteurs dans les casernes pour le service des recouvrements. — Les enveloppes n° 214 bis ne doivent pas être scellées de cachets en cire.....	16	"	551	
Invitation aux directeurs de signaler à l'Administration les agents qui apporteraient une négligence persistante dans le service du recouvrement des effets de commerce.....	17	74	588 et 589	
Irrégularités commises dans l'exécution du service des recouvrements.....	18	"	642 et 643	
Renvoi aux déposants des valeurs à recouvrer présentant des contraventions aux lois sur le timbre.....	19	"	682	2° 1879.
Rappel aux prescriptions des instructions n° 58 et 66, qui interdisent aux facteurs de faire des recouvrements en dehors de ceux dont ils sont chargés par les receveurs.....	19	"	687	
Recommandation aux directeurs pour la prompte transmission de la statistique des mandats de recouvrement. — Modifications concernant la statistique des recouvrements.....	19	"	688	
Comptabilité des remises accordées par la loi aux receveurs et aux facteurs sur le montant des valeurs commerciales recouvrées par leur intermédiaire.....	19, 2° sup.	82	757 et 758	
Statistique des recouvrements.....	19, 2° sup.	"	759 et 760	
Élévation du maximum des valeurs commerciales qui peuvent être recouvrées par la poste.....	21	92	7 et 8	
Règles à observer pour l'établissement de la statistique des recouvrements. — Recommandation d'y faire figurer les valeurs de 500 à 1,000 francs.....	21	"	9 et 19	
Fiche récapitulative du montant des remises sur les recouvrements à établir par les receveurs.....	22	"	76	
Extension à l'Algérie du service du recouvrement des valeurs. — Conditions spéciales déterminées pour l'exécution de ce service en Algérie. — Décret et arrêté y relatifs.....	24	103	309	
Apposition de timbres mobiles sur les effets venant de l'étranger et recouverts par la poste en France.....	24	105	333 et 334	3° 1880.
Avis concernant le recouvrement des effets de commerce en Belgique.....	25	"	402	
Réception dans certains bureaux français du Levant des valeurs commerciales à recouvrer en France et en Algérie. — Modification des instructions relatives à la statistique du service international des recouvrements.....	26 sup.	116	496	
Le recouvrement des mandats de dépenses publiques ne peut être effectué par la poste.....	27	"	705 et 706	

INDICATION				
du numéro du Bulletin	du numéro de l'in- struction	de la page.	de volumes.	de l'année.
Réduction du droit à percevoir pour la conversion en mandats de poste du montant des valeurs recouvrées..	27 sup.	121	728	
Bordereaux des remises allouées sur les recouvrements à joindre au compte mensuel n° 12 bis.....	28	"	739	
Recouvrements pour le compte de l'Allemagne. — Avis.....	30	"	819	
Acceptation comme valeurs à recouvrer des factures revêtues d'annotations qui ne sont pas de nature à empêcher leur affranchissement à prix réduit.....	31	128	872	3° 1880.
Recouvrements des valeurs à destination ou provenant de :	31	"	321	
La Suisse .....	24			
La Belgique.....	39	105	621	
Le Luxembourg.....	24	106	335	4° 1881.
La Roumanie.....	26	112	444	
Les Pays-Bas.....	27	118	668	3° 1880.
L'Allemagne.....	27	119	676	
La Suède.....	27	120	689	
La principauté de Monaco.....	6	240	267	5° 1882.
Le Portugal.....		128	858	3° 1880.
Modifications apportées au service des recouvrements.....	32	"	1005	4° 1881.
Recouvrements pour le compte de la Suède. — Avis.....	40	184	799	
Modifications apportées dans le service des recouvrements.....	32	137	1008 et 1009	3° 1880.
Avis constatant la statistique des recouvrements....	32	"	1017	
Règles de service concernant le recouvrement des effets de commerce soumis au protêt.....	36	157	220	
Recouvrements internationaux.....	37	"	456	
Valeurs dont l'échéance tombe un dimanche ou un jour férié. — Valeurs protestables dont le destinataire est décédé, absent, etc.....	37	164	504	
Modifications au service des recouvrements.....	sup.			
Modifications apportées aux statistiques des recouvrements de valeurs.....	39,	176	745	
Modifications apportées au registre n° 215 des recouvrements.....	2° sup.			
Élévation du maximum des valeurs dont le recouvrement peut être effectué par la poste.....	40,	"	934 et 935	4° 1881.
Recouvrements relatifs à des loteries étrangères....	2° sup.			
Remplacement du bordereau journalier n° 216 bis par un bordereau mensuel portant le même numéro...	40,	"	936 et 937	
	2° sup.			
	44	"	1574 et 1576	
	1	"	28	
	6	241	256 et 276	5° 1882
	7	"	315	
	7	"	421	
	sup.			

**Recouvrements.** (Suite.)

Admission au recouvrement par la poste des valeurs protestables à destination ou provenant de la Belgique, et articles additionnels au règlement de détail et d'ordre pour l'exécution de l'arrangement concernant le recouvrement des effets de commerce conclu entre la France et la Belgique.....

Élévation du maximum des mandats de recouvrement franco-suisse.....

Élévation du maximum des valeurs à recouvrer dans les rapports avec la Belgique.....

Instruction sur le service des recouvrements.....

Déclaration autorisant l'élévation du maximum des mandats émis à la suite de recouvrements dans les relations franco-belges.....

Extension du service des protêts à certaines îles du littoral.....

Désignation de l'envoyeur sur les coupons des mandats-cartes.....

Décret portant extension du service des protêts à la Corse et à l'île d'Yeu (Vendée). — Instruction y relative.....

Admission des valeurs protestables de l'Allemagne et de la Belgique à destination de certaines îles du littoral.

Addition à l'Instruction n° 273.....

Droits de timbre applicables aux valeurs à recouvrer provenant de l'étranger.....

Décret et Arrêté concernant le service des recouvrements des effets de commerce en Tunisie. — Instruction n° 285 y relative.....

Modifications apportées aux statistiques de recouvrements de valeurs.....

Instruction n° 291, relative aux enveloppes n° 212 bis affectées au service du recouvrement. — Totalisation des colonnes du registre n° 215.....

Recouvrements internationaux. — Tunisie.....

Instruction n° 301. — Extension du service des protêts à l'Algérie.....

Réexpédition des effets de commerce envoyés en fausse direction.....

Service des protêts. — Comptabilité des consignations.....

Conservation des fonds provenant des recouvrements de valeurs.....

Valeurs à recouvrer accompagnées de lettres ou de notes tenant lieu de correspondance.....

Recouvrements avec l'Allemagne.....

INDICATION				
du numéro du Bulletin	du numéro de l'Instruction	de la page.	du volume.	de l'année.
8	249	452		
8	"	519		
8	"	519	5°	1882.
8	250	459		
9	"	537		
2	270	85		
2	"	124		
3	273	269		
3	"	286		
4	"	316		
4	"	322	6°	1883.
6	285	381, 383, 385		
7	289	417 à 420		
7	291	422 et 425		
7	"	430		
12	301	567		
18	309	758		
18	310	760	7°	1884.
24	"	1015		
6	"	231	8°	1885.
2	"	47	9°	1886.

INDICATION				
du numéro du Bulletin	du numéro de l'in- struction	de la page.	du volume.	de l'année.
<b>Recouvrements. (Suite.)</b>				
Instruction n° 348 sur le service du recouvrement des effets de commerce déposés dans un bureau français quelconque et payables en France, en Algérie ou en Tunisie.....	12	348	492	9° 1886.
Droits de timbre applicables aux valeurs à recouvrer originaires d'Italie.....	1	"	32	
Mouvements de fonds nécessités par la régularisation des frais de protêt ou de frais de poursuites et d'instances.....	4	"	112	
Rappel des conditions de dépôt des valeurs à recouvrer.....	9	"	271	
Timbre de 10 centimes à apposer sur les états n° 1512 constatant le paiement, la remise ou le remboursement des sommes consignées pour frais de protêt.	9	"	274	
Corrections à l'Instruction n° 348.....	9	"	275	10° 1887.
	10	"	387	
Droits de timbre applicables, d'après la législation en vigueur en Italie, aux valeurs à recouvrer originaires de ce pays.....	10	"	384	
Service des protêts.....	10	"	386	
Interdiction de mettre en recouvrement les billets de loterie.....	10	"	387	
Recouvrements internationaux. — Renvoi des valeurs non recouvrées au bureau d'origine.....	11	"	395	
Décret concernant les recouvrements avec la Norvège.	1	"	1	
Recouvrements avec la Norvège.....	1	"	12	
Comptabilité des remises allouées aux agents sur les recouvrements des valeurs.....	1	"	14	
Recouvrements sur l'Italie.....	3	"	55	
Rappel aux dispositions du paragraphe 35 de l'Instruction n° 348.....	6	"	148	
Rappel aux prescriptions du paragraphe 9 de l'Instruction n° 348 concernant la délivrance au public des enveloppes de valeurs à recouvrer.....	9	"	307	11° 1888.
États explicatifs des soldes en fin d'année relatifs aux comptes des consignations pour protêts et des frais de poursuites et d'instances.....	11	"	368	
Valeurs à échéance fixe à destination des îles de Houat et de Hoëdic (Morbihan).....	12	"	382	
Modifications à l'Instruction n° 348.....	5	"	420	
Rappel et annotations à l'Instruction n° 348. (Renvoi aux déposants des valeurs non recouvrées.).....	10	"	597	12° 1889.
Échange d'enveloppes n° 1488, mises hors d'usage avant emploi, contre de nouvelles enveloppes ou contre des timbres-poste.....	12	"	691	
Valeurs à recouvrer adressées à des débiteurs qui ont changé de résidence.....	1	"	739	13° 1890.



**Recouvrements. (Suite.)**

Jurisprudence des cours et tribunaux..... 4  
 Recouvrements.— Vérification des enveloppes n° 1488. 5  
 Traités lancés par certains industriels sur les rece-  
 veurs des postes..... 6  
 Lettres de valeurs déclarées pour Alexandrie..... 9  
 Rappel aux prescriptions réglementaires concernant  
 l'emargement, dans les bureaux composés, du registre  
 des objets chargés ou recommandés, à chaque trans-  
 mission de l'un de ces objets..... 9  
 Extension à tous les bureaux, en France, en Corse  
 et en Algérie, du service de l'émission des mandats-  
 cartes français n° 1406..... 9  
 Instruction n° 399 sur le service des mandats-cartes  
 français n° 1406..... 9  
 Mode d'approvisionnement des mandats-cartes n° 1406  
 et du carnet n° 1406 bis..... 10  
 Instruction n° 405. — Suppression de l'inscription  
 nominative des chargements de valeurs à recouvrer et  
 recouvrées du régime intérieur sur la feuille d'expédition  
 n° 12. — Création des carnets n° 513 et 759..... 2  
 Jurisprudence. — Expédition d'effets de commerce.  
 — Mention « sans frais »..... 3  
 Dépôt d'enveloppes de recouvrements n° 1488 affran-  
 chies avec plusieurs timbres-poste au lieu du timbre  
 unique de 25 centimes..... 3  
 Recouvrements sur la Suède..... 4  
 Annotation au *Bulletin mensuel*. Instruction n° 348.  
 — Valeurs à recouvrer. — *Bulletin mensuel* n° 12 de dé-  
 cembre 1886..... 4  
 Quittances d'origine étrangère déposées dans un  
 bureau de poste français pour être présentées à l'en-  
 caissement en France..... 4  
 Instruction n° 407. — Service des recouvrements.. 5  
 Recouvrements. — Modifications à l'instruction n° 405. 6  
 Interdiction de mettre en recouvrement, les dimanches  
 et jours fériés, les valeurs payables à vue qui parvien-  
 nent au bureau de destination la veille ou le matin d'un  
 dimanche ou d'un jour de fête légale..... 8  
 Rappel aux dispositions des paragraphes 30 et 35  
 de l'Instruction n° 348 sur le service des recouvrements. 9  
 Saisies-arrêts pratiquées sur les sommes provenant de  
 l'encaissement de valeurs à recouvrer et signifiées au  
 receveur chargé du recouvrement..... 10  
 Statistique annuelle des recouvrements..... 11

**Recueil.**

Suppression du Recueil administratif des télégra-  
 phes par suite de la création du Bulletin des postes et  
 télégraphes et de l'extrait de cette publication.....

INDICATION				
du numéro du Bulletin	du numéro de l'in- struction	de la page.	du volume.	de l'année.
4	"	588	13°	1890.
5	"	622		
6	"	673		
9	"	922		
9	"	925		
9	"	930		
9	399	931		
10	"	957		
2	405	76		
3	"	123		
3	"	135		
4	"	254	14°	1891.
4	"	254		
4	"	260		
5	407	306		
6	"	443		
8	"	510		
9	"	555		
10	"	582	1°	1878.
11	"	623		
1	"	1		
7	"	303		

INDICATION				
du numéro du Bulletin	du numéro de l'in- struction	de la page.	du volume.	de l'année.
<b>Régie.</b>				
Dépenses faites en régie .....	1	30	1 <sup>er</sup>	1878.
Payements en régie.....	5 sup. 4	303 79		
<b>Registres. (Voir FORMULES.)</b>				
<b>Règles.</b>				
Règles d'ordre général à observer par le personnel..	5 sup.	30	1 <sup>er</sup>	1878.
Règles de service concernant la correspondance télégraphique.....	36, 2 <sup>e</sup> sup.	160	4 <sup>e</sup>	1881.
<b>Remboursement.</b>				
Télégrammes pouvant seuls donner lieu à remboursement. (Décret du 16 avril 1878.) .....	1	4	1 <sup>er</sup>	1878.
Remboursement des avances faites aux services publics et aux compagnies.....	4	23	3 <sup>e</sup>	1880.
Justification des remboursements de taxes télégraphiques effectués d'office.....	31	1018		
Remboursement du montant des mandats télégraphiques retirés, avant transmission, par l'expéditeur....	9	948	13 <sup>e</sup>	1890.
<b>Remises.</b>				
Remises au facteur et au receveur sur le montant des valeurs recouvrées.....	13 sup.	58	2 <sup>e</sup>	1879.
Comptabilité des remises accordées par la loi aux receveurs et aux facteurs sur le montant des valeurs commerciales recouvrées par leur intermédiaire.....	19 sup.	82		
Fiche récapitulative du montant des remises sur les recouvrements.....	22	76	3 <sup>e</sup>	1880.
Mode de recouvrement du montant des remises de transit des dépêches sur les concessionnaires de bureaux d'intérêt privé.....	26	94		
Les bordereaux n° 216 bis des sommes allouées à titre de remises sur les recouvrements doivent être joints au compte mensuel n° 212 bis.....	27	730		
Remises à prélever par les facteurs-boîtiers sur le montant des valeurs recouvrées. — Pièces de comptabilité à fournir pour cet objet. ....	33 33	139	4 <sup>e</sup>	1881.
Rappel à l'exécution de l'arrêté du 14 juillet 1876...	sup.	71		
Mode de liquidation des remises allouées à certains facteurs, et calculées d'après le nombre des dépêches portées à domicile.....	34	147		

**Remises. (Suite.)**

Arrêté portant attribution de remises aux receveurs chargés des opérations de la Caisse d'épargne postale...

Droit aux remises proportionnelles sur les produits de la télégraphie privée accordées aux receveurs de bureaux de Tunisie.....

Arrêté attribuant aux agents de l'Algérie la rétribution accordée aux agents de la métropole pour les opérations télégraphiques.....

Décision ministérielle relative aux remises sur les recettes télégraphiques.....

Remises pour les opérations concernant le service de la Caisse des retraites pour la vieillesse.....

Partage de la remise de 1 p. o/o sur la vente des timbres-poste dans les bureaux composés.....

Comptabilité des remises allouées aux agents sur les recouvrements de valeurs.....

Partage des remises dans les bureaux composés.....

Élévation du taux des remises pour participation au service de la Caisse nationale d'épargne.....

Élévation du taux des remises allouées aux receveurs pour participation au service de la Caisse nationale d'épargne.....

Remises sur la vente des timbres de quittance.....

Admission des commis auxiliaires au partage de la remise sur la vente des timbres-poste et du produit des boîtes du commerce.....

Arrêté du 7 décembre 1889 relatif aux remises allouées aux receveurs par la Caisse nationale d'épargne.

Application de l'arrêté ministériel du 7 décembre 1889 relatif aux remises allouées aux receveurs par la Caisse nationale d'épargne.....

Arrêté fixant la remise à allouer sur la vente des tickets téléphoniques. — Circulaire y relative.....

Arrêté du 19 mars 1891 fixant la remise à allouer aux receveurs des postes et des télégraphes sur les recettes téléphoniques.....

**Réponses payées.**

Rappel aux prescriptions concernant la mention « Réponse payée » à transmettre avant l'adresse des dépêches.....

Affranchissement de réponses payées dans la correspondance internationale.....

Prescriptions réglementaires sur les réponses payées.

INDICATION				
de numéro du Bulletin	du numéro de l'in- struction	de la page.	du volume.	de l'année.
44	"	1569 et 1570	4°	1881.
4	"	207	5°	1882.
8	"	448		
1	"	11	10°	1887.
4	"	114		
1	"	11		
1	"	14	11°	1888.
2	"	27		
10 et 11	"	327 372	12°	1889.
1 et 2	"	8 et 148		
6	"	442	13°	1890.
8	"	510		
12	"	676	14°	1891.
1	"	339		
2	"	69	4°	1881.
3	"	118		
21 sup.	"	48	3°	1880.
23, 2° sup.	100	269		
44 sup.	219	1642 et 1643	4°	1881.

INDICATION				
du numéro du Bulletin	du numéro de l'in- struction	de la page.	du volume.	de l'année.
<b>Retenues.</b>				
La suppression des retenues de traitement est appli- cable aux agents et sous-agents des télégraphes.....				
2	15	112	1 <sup>er</sup>	1878.
Retenues pour congés imposés aux surnuméraires et auxiliaires.....				
9	"	296	8 <sup>e</sup>	1885.
<b>Sacs.</b>				
Usage abusif des sacs à dépêches réservés au service ambulant.....				
34	"	103	4 <sup>e</sup>	1881.
1	"	56	6 <sup>e</sup>	1883.
23	"	987	7 <sup>e</sup>	1884.
4	"	159	8 <sup>e</sup>	1885.
6	"	233	8 <sup>e</sup>	1885.
Sacs pour l'échange des dépêches postales.....				
3	"	125	14 <sup>e</sup>	1891.
<b>Salles d'attente.</b>				
Circulaire relative à l'aménagement et à l'entretien des salles d'attente dans les bureaux de poste et de télé- graphe.....				
19	"	724	2 <sup>e</sup>	1879.
Circulaire relative aux fournitures à mettre à la dispo- sition du public dans les salles d'attente des bureaux télégraphiques.....				
20	"	768	11 <sup>e</sup>	1888.
Facilités à accorder au public pour se renseigner sur l'heure de Paris.....				
9	"	301	11 <sup>e</sup>	1888.
<b>Salubrité.</b>				
Nomination d'une commission chargée d'examiner la salubrité des bâtiments affectés à la recette principale des postes de la Seine.....				
33	"	13	4 <sup>e</sup>	1881.
<b>Secours.</b>				
Rédaction de la formule n° 573 de secours.....				
1	10	55	1 <sup>er</sup>	1878.
Recommandations relatives au paiement des se- cours.....				
21	89	4 et 5	3 <sup>e</sup>	1880.
<b>Sécurité.</b>				
Précautions à prendre pour assurer la sécurité de la caisse, des chargements et des dépêches.....				
42	203	1471 et 1472	4 <sup>e</sup>	1881.
Circulaire relative aux mesures à prendre par les di- recteurs dans le but de prévenir les vols de dépêches dans les entrepôts des gares et dans le trajet des cour- riers d'entreprise.....				
9	"	923	13 <sup>e</sup>	1890.
Fermeture des compartiments occupés par les cour- riers en chemins de fer.....				
12	"	1062		
<b>Séries des prix du matériel. ( Voir MATÉRIEL.)</b>				
<b>Serment. ( Voir PERSONNEL.)</b>				

**Service central.**

Attributions du service central. (Arrêté du 15 avril 1878.) ..... 1  
 Suppression de l'emploi de chef du service central; ce service est rattaché au cabinet..... 16

**Service de nuit.**

Avis au sujet des états mensuels n° 649 du service de nuit..... 37

**Services maritimes.**

Service des paquebots entre San-Francisco et Yokohama ..... 2  
 Paquebots-poste français de Bordeaux à Buenos-Ayres. — Reprise de l'escale de Rio-de-Janeiro..... 2  
 Les services maritimes sont rattachés au bureau de la correspondance étrangère par arrêté du 18 juillet 1878. }  
 Itinéraire de la *Flore*, frégate-école d'application, pendant la première période de la campagne d'instruction de 1878-1879..... 3 sup. }  
 Paquebots-poste français de la ligne du Havre à New-York. — Départs supplémentaires de 1878..... 5  
 Paquebots-poste français. — Modification de la date de départ des paquebots de la ligne de Saint-Nazaire à Colon-Aspinwall. — Ligne du Brésil et de la Plata. — Suppression momentanée de l'escale de Rio-de-Janeiro. — Modifications à opérer sur les tableaux-affiches n° 484 et 484 quinquies. — Modification à la nomenclature G. — Tableaux-itinéraires des lignes de Saint-Nazaire à Colon-Aspinwall et de Fort-de-France à Cayenne..... 6  
 Paquebots-poste français du Havre à New-York. — Suppression des voyages supplémentaires du mois de décembre 1878. — Mouvement des paquebots pendant l'année 1879..... 7, 2° sup. }  
 Paquebots-poste français des lignes de l'Indo-Chine. — Tableau du mouvement des paquebots des lignes de la Chine, du Japon, des Indes et de la Réunion, pour l'année 1879..... 7, 2° sup. }  
 Introduction de l'escale de Cherbourg dans l'itinéraire des paquebots anglais de la ligne de Southampton au Brésil et à la Plata..... 7, 3° sup. }  
 Ligne mensuelle de paquebots entre Hambourg et Buenos-Ayres, avec escale à Bordeaux..... 7, 3° sup. }  
 Modification dans l'itinéraire des paquebots anglais de la ligne directe de Bordeaux à Buenos-Ayres ..... 8, 2° sup. }

INDICATION				
du numéro du Bulletin	du numéro de l'instruction	de la page.	du volume.	de l'année.
1	"	6	1 <sup>er</sup>	1878.
16	"	548	2 <sup>e</sup>	1879.
37	"	454	4 <sup>e</sup>	1881.
2	"	121	}	1 <sup>er</sup> 1878.
2	"	121		
3 sup.	"	187		
5	"	272		
5	"	273		
6	"	323		
7, 2° sup.	"	428 et 429		
7, 2° sup.	"	430 et 431		
7, 3° sup.	"	436		
7, 3° sup.	"	436		
8, 2° sup.	"	487		

**Services maritimes. (Suite.)**

Paquebots-poste français. — Remaniement des lignes du Mexique et des Antilles. — Tableaux-itinéraires des lignes de Saint-Nazaire à Colon-Aspinwall (A); — de Saint-Nazaire à la Vera-Cruz (B); — de Fort-de-France à Cayenne (C); — du Havre et de Bordeaux à Colon-Aspinwall (D); — de Saint-Thomas à Fort-de-France (E); — de Saint-Thomas à la Jamaïque (F); — de Fort-de-France au Vénézuéla (ligne facultative); — de Marseille à la Havane (ligne facultative).....

Tableaux-affiches n° 484 (Paris) et n° 484 quinquies (départements) du mouvement général des paquebots-poste français pour l'année 1879.....

Ligne de Hambourg et de Gênes à la Plata. — Suppression de l'escale de Bordeaux. — Ligne bimensuelle entre Gênes et la Plata avec escale à Saint-Vincent (cap Vert).....

Prolongation jusqu'à la Nouvelle-Orléans de la ligne facultative de Marseille à la Havane. — Modification de l'itinéraire.....

Itinéraire de la ligne facultative de Marseille à la Nouvelle-Orléans.....

Paquebots français. — Ligne du Havre-Bordeaux à Colon-Aspinwall, escale facultative à Funchal (île de Madère).....

Paquebots allemands desservant les côtes de l'Amérique du Sud avec escale à Lisbonne.....

Itinéraire de la *Flore*, frégate-école d'application, pendant la deuxième période de la campagne d'instruction de 1878-1879.....

Paquebots-poste français. — Ligne facultative de Marseille à Colon-Aspinwall. — Tableau-itinéraire....

Ligne de paquebots allemands de Hambourg au Mexique.....

Ligne bimensuelle de paquebots entre Naples et Batavia.....

Paquebots-poste français. — Ligne de Bordeaux à Buénos-Ayres (départ du 5). — Reprise de l'escale de Rio-de-Janeiro à la traversée d'aller.....

Itinéraire des paquebots de la ligne de Southampton au Brésil et à la Plata.....

Paquebots allemands desservant la Havane. — Escale à la Havane.....

Paquebots-poste français. — Modification des itinéraires des lignes de Saint-Nazaire à la Vera-Cruz et de Saint-Thomas à Kingston.....

INDICATION				
du numéro du Bulletin	du numéro de l'in- struction	de la page.	du volume.	de l'année
8, 2 <sup>e</sup> sup.	"	488	1 <sup>er</sup>	1878.
8, 2 <sup>e</sup> sup.	"	506		
9 sup.	"	44		
11	"	111		
11	"	112 et 113		
11	"	114		
11	"	114		
11, 2 <sup>e</sup> sup.	"	271	2 <sup>e</sup>	1879.
13	"	340 et 341		
13	"	344		
13	"	344		
13 sup.	"	398		
14 sup.	"	470		
15	"	510		
16	"	563		

**Services maritimes. (Suite.)**

Tableaux itinéraires de la ligne de Saint-Nazaire à la Vera-Cruz (B) et de la ligne de Saint-Thomas à la Jamaïque (F).....

Modification dans l'itinéraire des paquebots de la *Pacific steam navigation Company*.....

Modification à l'itinéraire des paquebots de la Société générale des transports maritimes.....

Acheminement des correspondances pour le Gabon par voie anglaise.....

Modification de l'itinéraire de la ligne facultative de Marseille à Colon-Aspinwall.....

Paquebots français. — Suppression temporaire de l'escale de Rio-de-Janeiro aux traversées d'aller de la ligne de Bordeaux à Buenos-Ayres.....

Correspondance avec le Brésil par voie anglaise....

Paquebots français. — Ligne du Havre à New-York. — Mouvement des paquebots pendant l'année 1880....

Mouvement des paquebots-poste français des lignes de l'Indo-Chine pour l'année 1880.....

Arrêté élevant de 3,600 à 4,000 francs le traitement des agents du service maritime des dépêches.....

Paquebots français. — Ligne facultative de Marseille à la Vera-Cruz.....

Acheminement des correspondances pour Mayotte et Nossi-Bé.....

Ligne d'Angleterre à l'Australie par le cap de Bonne-Espérance.....

Paquebots français. — Reprise de l'escale de Rio-de-Janeiro aux traversées d'aller de la ligne de Bordeaux à Buenos-Ayres. — Départ le 5 de chaque mois.

Services anglais sur le Brésil et la Plata.....

Paquebots français. — Services maritimes postaux entre la France, l'Algérie, la Tunisie, la côte de Barbarie et sur le littoral algérien. — Organisation et itinéraires.....

Paquebots allemands. — Correspondances pour la République Argentine et l'Uruguay.....

Paquebots français. — Itinéraires des lignes de l'Algérie, de la Tunisie, de la Barbarie et du littoral algérien.....

Paquebots anglais. — Modifications dans l'itinéraire des paquebots de la *Pacific steam navigation Company*. — Correspondance avec la côte occidentale d'Afrique..

Paquebots français. — Lignes d'Algérie. — Modification d'heures de départ.....

Paquebots anglais. — Correspondances pour les îles Falkland.....

INDICATION				
du numéro du Bulletin	du numéro de l'insertion	de la page.	du volume.	de l'année.
16	"	564	2°	1879.
17	"	600		
17	"	601		
17	"	601		
17 sup.	"	627		
18	"	650		
18	"	650		
19 sup.	"	727 et 728		
20	"	779		
24	"	354		
24	"	372	3°	1880.
24	"	376		
24	"	376 et 377		
25 sup.	"	436		
25 sup.	"	436 et 437		
26	"	479		
26	"	483		
26 sup.	"	501		
26 sup.	"	536		
27	"	716		
28	"	753		

INDICATION				
du numéro du Bulletin	du numéro de l'in- struction	de la page.	du volume.	de l'année.
<b>Services maritimes. (Suite.)</b>				
Paquebots espagnols. — Service entre Barcelone et Manille.....	28	"	753	
Paquebots allemands. — Ligne de l'Amérique du Sud.....	29	"	798	
Paquebots anglais. — Départs pour le Gabon.....	29	"	798	
Études relatives à l'établissement d'une ligne maritime postale entre la France et la Nouvelle-Calédonie..	30	"	841 et 842	
Paquebots français. — Ligne du Havre à New-York. — Ligne de Bordeaux à Buenos-Ayres. — Suppression temporaire de l'escale de Rio-de-Janeiro aux traversées d'aller. — Départ le 5 de chaque mois.....	30	"	848	
Paquebots allemands. — Modifications dans l'itinéraire de la ligne de Hambourg au Mexique.....	31	"	887	3° 1880.
Paquebots anglais. — Modifications dans la marche des paquebots de la ligne de Southampton au Brésil et à la Plata.....	31	"	887	
Paquebots-poste français. — Ligne de Port-Vendres à Oran avec escale. — Suppression de l'escale de Barcelone. — Itinéraire de la ligne de Port Vendres à Oran.....	31	"	899	
Paquebots français. — Départs du Havre pour New-York pendant l'année 1881.....	31	"	902	
Tableau du mouvement des paquebots-poste français des lignes de l'Indo-Chine pour l'année 1881.....	32	"	1030	
Rémunération du transport de correspondances par bâtiments du commerce.....	33	145	58 et 59	
Paquebots-poste français. — Modification du mouvement des paquebots des lignes de l'Indo-Chine pour l'année 1881.....	33	"	74	
Paquebots-poste français. — Lignes de l'Algérie. — Suppression de l'escale de Barcelone du parcours de Port-Vendres à Alger.....	34	"	111	
Paquebots anglais. — Correspondances pour l'île de Cariacon. — Relations avec Mayotte et Nossi-Bé.....	34	"	111 et 112	
Paquebots français. — Suppression de la ligne facultative de Marseille à la Vera-Cruz.....	35	"	171	
Paquebots français. — Lignes du Brésil et de la Plata. — Reprise de l'escale de Rio-de-Janeiro.....	36	"	253	4° 1881.
Paquebots allemands. — Ligne de la Plata.....	37	"	468	
Paquebots anglais. — Ligne de Singapore à Brisbane. — Ligne de Liverpool et Bordeaux à Valparaiso. — Ligne de Southampton à la Plata.....	37	"	468 et 469	
Paquebots anglais. — Fermeture de la voie de Brindisi et d'Aden aux correspondances pour Natal, le Transvaal et le cap de Bonne-Espérance.....	40	"	851	
Paquebots anglais. — Nouveau service entre Southampton et le Brésil.....	40,	"	937	
Suppression de la surtaxe maritime.....	41	189	940 et 941	



**Services maritimes. (Suite.)**

INDICATION				
du numéro du Bulletin	du numéro de l'in- struction	de la page.	du volume.	de l'annéc.
Paquebots allemands. — Ligne de la Plata.....	41	964	4 <sup>e</sup>	1881.
Itinéraire de la division navale d'instruction.....	42	1085		
Itinéraire de la <i>Flore</i> pendant la campagne de 1881-1882.....	42	1085		
Paquebots-poste français. — Création de nouveaux services entre la France, la Tunisie et l'Algérie. — 2 tableaux. — Itinéraire.....	42	1086		
Suppression temporaire de l'escale de Rio-de-Janeiro aux traversées d'aller de la ligne de Bordeaux à Buenos-Ayres.....	42	1092		
Nouveau service pour la ligne de Marseille au Brésil et à la Plata.....	42	1092		
Paquebots anglais. — Modifications dans l'itinéraire de Southampton au Brésil et à la Plata.....	42, 2 <sup>e</sup> sup.	1451 et 1452		
Paquebots français. — Les paquebots français de la ligne de Bordeaux à Colon ne doivent plus relâcher à Curaçao.....	43	1485		
Paquebots anglais. — Modification dans les jours de départ pour Saint-Pierre et Miquelon.....	43	1485 et 1486		
Paquebots-poste français. — Mouvement de la ligne du Havre à New-York pendant l'année 1882.....	44	1595 et 1596		
Paquebots-poste français. — Mouvement des lignes de l'Indo-Chine pour 1882.....	44	1596	5 <sup>e</sup>	1882.
	4	188		
	4	207		
Rectification à la nomenclature G.....	5	227		
	6	282		
	7	313		
	13	602		
Modifications à la nomenclature des ports desservis par les paquebots-poste français.....	3	148		
Paquebots-pestre français. — Reprise de l'escale de Rio-de-Janeiro aux traversées d'aller de la ligne de Bordeaux à Buenos-Ayres.....	4	206		
Modifications apportées dans l'itinéraire des paquebots.....	5	227		
Paquebots-poste. — Ligne de Marseille à Nouméa. — Premier voyage préparatoire.....	11	641		
Paquebots-poste. — Remaniement des lignes entre la France, l'Algérie et la Tunisie.....	11	643		
Paquebots-poste. — Suppression temporaire de l'escale de Rio-de-Janeiro aux traversées d'aller de la ligne de Bordeaux à Buenos-Ayres. — Départ le 5 de chaque mois.....	11	688		
Envoi supplémentaire, par voie française, pour Maurice, la Réunion, l'Australie et la Nouvelle-Calédonie..	12	782		
Ligne de Port-Vendres à Oran avec escale. — Substitution de l'escale de Carthagène à celle de Valence....	12	783		

INDICATION				
du numéro du Bulletin	du numéro de l'in- struction	de la page.	du volume.	de l'année.
Mouvements des paquebots-poste français de la ligne du Havre à New-York pendant l'année 1883.....	12	"	786	5° 1882.
Paquebots-poste français. — Mouvement général des lignes des Indes, de la Chine et du Japon pendant l'année 1883.....	12	"	787	
Contrôle des obligations imposées aux bâtiments du commerce.....	2	"	122	
Suppression de l'escale de Bordeaux dans l'itinéraire des paquebots allemands de la ligne de la Plata.....	4	"	321	
Reprise de l'escale de Rio-de-Janeiro aux traversées d'aller de la ligne de Bordeaux à Buenos-Ayres. — Départ le 5 de chaque mois.....	4	"	322	
Service des lignes anglaises de Southampton au Brésil et à la Plata.....	4	"	323	6° 1883.
Marche des services anglais sur la ligne de la Plata..	5	"	342	
Paquebots allemands de la ligne du Havre à New-York.....	7	"	431	
Paquebots-poste français. — Itinéraire des lignes entre le Continent et la Corse, le 1 <sup>er</sup> août 1883.....	8	"	467	
Paquebots de la ligne de Marseille à la Plata.....	8	"	466	
Paquebots-poste français. — Itinéraire de la ligne de Marseille à Nouméa. — Mouvement pendant l'année 1884.....	11	"	557	
Suppression d'un des deux départs de la ligne de Marseille à la Plata.....	11	"	562	
Paquebots-poste français. — Mouvements des paquebots-poste français des lignes de l'Indo-Chine pour l'exercice 1884.....	11	"	563	
Certificat à délivrer à l'arrivée des bâtiments de commerce.....	10	"	530	
Paquebots-poste français. — Suppression temporaire de l'escale de Rio-de-Janeiro aux traversées d'aller de la ligne de Bordeaux à Buenos-Ayres. — Départ le 5 de chaque mois.....	10	"	530	
Mouvement des paquebots-poste français de la ligne du Havre à New-York pendant l'année 1884.....	12	"	589	7° 1884.
Paquebots allemands de la ligne de New-York.....	14	"	664	
Ligne libre de Bordeaux à la Vera-Cruz.....	15	"	692	
Paquebots-poste français. — Reprise de l'escale de Rio-de-Janeiro aux traversées d'aller de la ligne de Bordeaux à Buenos-Ayres. — Départ le 5 de chaque mois.....	46	"	713	
Paquebots-poste français et étrangers. — Modifications dans les itinéraires.....	17	"	750	
Ligne de Marseille au Brésil et à la Plata.....	18	"	781	
Transport de correspondances par bâtiments de commerce. — Paquebots anglais desservant la côte occidentale d'Afrique.....	18	"	781	

**Services maritimes. (Suite.)**

**Services maritimes. (Suite.)**

INDICATION				
du numéro du Bulletin	du numéro de l'in- struction	de la page.	du volume.	de l'année.
Mouvements des paquebots-poste français.....	23	991	7°	1884.
Paquebots français. — Modifications des itinéraires des lignes du Brésil et de la Plata.....	1	69		
Service des paquebots-poste français.....	2	124		
Note relative aux paquebots-poste français.....	3	146		
Paquebots-poste français. — Reprise de l'escale de Rio-de-Janeiro aux traversées d'aller de la ligne de Bor- deaux à Buenos-Ayres. — Départ le 5 de chaque mois.	11	162		
Service des paquebots de la ligne de Liverpool aux côtes occidentales d'Afrique.....	7	260		
Mouvements des paquebots français.....	7	261		
Paquebots-poste français. — Introduction de l'escale de Kobé (Japon) dans l'itinéraire de la ligne annexe de Hong-Kong à Yokohama.....	9	298		
Arrêté déterminant les conditions de passage, aux frais du Ministère, sur les paquebots de la compagnie adju- dicataire des services postaux entre le continent et la Corse et <i>vice versa</i> .....	11	332	8°	1885.
Arrêté déterminant les conditions de passage, aux frais du Ministère, sur les paquebots qui effectuent le service postal entre la France, l'Algérie et la Tunisie et <i>vice versa</i> , ainsi que sur le littoral algérien et tunisien..	11	333		
Paquebots-poste français. — Mouvement, pendant l'année 1886, des lignes de l'Indo-Chine et de la ligne de Marseille à Nouméa.....	11	341		
Paquebots poste français. — Ligne A de Saint-Nazaire à Colon-Aspinwall. — Escale à Ténériffe.....	11	341		
Paquebots-poste français. — Lignes du Brésil et de la Plata. — Reprise des escales de Vigo et de la Corogne.....	12	367		
Paquebots poste français. — Départs des paquebots de la ligne du Havre à New-York, du 1 <sup>er</sup> janvier au 21 juillet 1886.....	12	372		
Paquebots-poste français. — Ligne A de Saint-Nazaire à Colon-Aspinwall. — Suppression de l'escale de Ténériffe.	3	202		
Paquebots poste français. — Ligne A de Saint-Nazaire à Colon-Aspinwall. — Rectification du tableau de marche de la traversée.....	4	226		
Modifications de l'itinéraire des paquebots anglais desservant les côtes occidentales d'Afrique. — Correc- tions à la nomenclature n° 323 (ancien G).....	4	226	9°	1886.
Paquebots-poste français. — Ligne du Brésil et de la Plata. — Suppression de l'escale de Vigo aux traversées de retour.....	5	229		
Paquebots-poste français. — Ligne du Havre à New- York. — Renouvellement du service. — Itinéraire et mouvements des paquebots.....	6	363		

INDICATION				
du numéro du Bulletin	du numéro de l'in- struction	de la page.	du volume.	de l'année.
<b>Services maritimes. (Suite.)</b>				
Paquebots-poste français. — Reprise de l'escale de Rio-de-Janeiro aux traversées d'aller de la ligne de Bordeaux à Buenos-Ayres. — Départ le 5 de chaque mois..	6	"	368	
Itinéraires de paquebots-poste.....	7	"	392	
Changements apportés dans la marche des paquebots-poste français.....	8	"	403	
Service des paquebots anglais de la ligne de Liverpool aux côtes occidentales d'Afrique.....	10	"	445	9° 1886.
Circulaire relative à l'application des règlements maritimes aux navires du service des télégraphes.....	11	"	484	
Suppression temporaire de l'escale de Rio-de-Janeiro aux traversées de la ligne de Bordeaux à Buenos-Ayres. — Départ du 5 de chaque mois.....	11	"	489	
Mouvements des paquebots-poste français en 1887..	1	"	33	
Relations avec les États-Unis d'Amérique. — Rectifications à la nomenclature n° 323 (ancien G).....	3	"	89	
Lignes de Liverpool aux côtes occidentales d'Afrique.	4	"	108	
Nouveau service des paquebots néerlandais d'Amsterdam à Batavia.....	4	"	109	
Paquebots-poste français. — Reprise de l'escale de Rio-de-Janeiro à la traversée d'aller de la ligne de Bordeaux à Buenos-Ayres (départ du 5 de chaque mois).....	4	"	110	10° 1887.
Paquebots français des lignes du Brésil et de la Plata.....	5	"	129	
Avis aux commissaires du Gouvernement près les compagnies maritimes.....	7	"	211	
Timbres à date des agents embarqués.....	9	"	269	
Paquebots-poste français. — Suppression temporaire de l'escale de Rio-de-Janeiro aux traversées d'aller de la ligne de Bordeaux à Buenos-Ayres (départ du 5 de chaque mois).....	11	"	397	
Départs pour les États-Unis par voie d'Angleterre...	3	"	56	
Saison de pêche sur les côtes de Terre-Neuve et composition de la division navale.....	3	"	58	
Saison de pêche sur les côtes d'Islande.....	3	"	58	
Modification du service anglais de Southampton au Brésil et à la Plata.....	3	"	59	
Paquebots allemands du réseau des Antilles et du Mexique.....	3	"	61	
Service des paquebots des lignes de Liverpool aux côtes occidentales d'Afrique.....	4	"	81	11° 1888.
Paquebots français du réseau des Antilles.....	6	"	147	
Paquebots-poste français. — Nouveaux itinéraires des services maritimes postaux de la Méditerranée, de l'Indo-Chine, de l'Australie, de la côte orientale d'Afrique et du Brésil et de la Plata.....	7	"	166	
Service des paquebots des lignes de Liverpool aux côtes occidentales d'Afrique.....	7	"	188	

INDICATION				
du numéro du Bulletin	du numéro de l'in- struction	de la page.	du volume.	de l'année.
<b>Services maritimes. (Suite.)</b>				
Correspondances pour l'Afrique australe.....	1	"	43	
Publication de la nomenclature n° 323 pour 1889..	1	"	46	
Paquebots-poste français. — Ligne de Bordeaux à Buenos-Ayres; départ du 5 de chaque mois.....	1	"	46	
Paquebots-poste français. — Mouvement de la ligne du Havre à New-York. — Itinéraires des lignes de l'Algérie, de la Tunisie et de la côte de Barbarie et des lignes de l'Indo-Chine.....	1	"	46	
Mouvement des paquebots français en 1889.....	2	"	150	
Correspondances pour Porto-Rico.....	3	"	185	
Saison de pêche sur les côtes d'Islande.....	3	"	186	
Service de Liverpool aux côtes occidentales d'Afrique	3	"	186	
Saison de pêche sur les côtes de Terre-Neuve et composition de la division navale de Terre-Neuve....	4	"	314	
Direction des correspondances pour la Nouvelle- Guinée.....	4	"	315	
Modifications dans le service des paquebots ham- bourgeois des lignes de Hambourg aux Antilles.....	4	"	317	12° 1889.
Service de Liverpool aux côtes occidentales d'Afrique.	4	"	317	
Correspondances pour Madère.....	4	"	318	
Ligne du Brésil et de la Plata.....	4	"	318	
Modifications dans l'itinéraire des paquebots ham- bourgeois.....	5	"	360	
Itinéraires des lignes des Antilles et du Mexique, de Marseille à Nouméa, de Marseille à la Réunion et à Maurice, et des lignes de l'Algérie, de la Tunisie et de la côte de Barbarie.....	5	"	360	
Paquebots-poste français. — Itinéraire de la ligne du Havre-Bordeaux à Haïti.....	7	"	480	
Correspondances pour la côte occidentale d'Afrique.	7	"	480	
Départs pour l'Ascension et Sainte-Hélène.....	7	"	488	
Paquebots-poste. — Itinéraire de la ligne de Fort- de-France à Saint-Thomas.....	9	"	559	
Paquebots français. — Mouvement de la ligne du Havre à New-York.....	11	"	610	
Modifications à l'itinéraire des lignes de l'Algérie...	11	"	610	
Paquebots poste français. — Itinéraires des paque- bots des lignes de l'Australie et de la Nouvelle-Calédo- nie, de la côte orientale d'Afrique et de leurs embran- chements. — Itinéraires des paquebots des lignes du Brésil et de la Plata.....	1	"	317	
Mouvements des paquebots-poste français des lignes circulaires A et B d'Égypte et de Syrie, des lignes des Indes, de la Chine, du Japon et itinéraires de l'Indo- Chine et leurs annexes pour l'année 1890.....	2	"	374	13° 1890.
Itinéraire des paquebots poste de la Corse.....	3	"	439	
Itinéraire des paquebots-poste des lignes de l'Al- gérie.....	3	"	439	

**Services maritimes. (Suite.)**

Itinéraire des paquebots-poste des lignes de la côte occidentale d'Afrique . . . . .

Paquebots-poste français. — Reprise de l'escale de Rio-de-Janeiro à la traversée d'aller de la ligne du 5 de chaque mois de Bordeaux à Buenos-Ayres . . . . .

Addition à la nomenclature n° 323 des escales de paquebots . . . . .

Service des paquebots allemands du réseau des Antilles . . . . .

Paquebots-poste français. — Nouveaux itinéraires des lignes circulaires d'Égypte et de Syrie . . . . .

Paquebots-poste français. — Ligne de l'Australie et de la Nouvelle-Calédonie . . . . .

Paquebots-poste français. — Nouveaux itinéraires des lignes de Saint-Nazaire à Colon-Aspinwall et de Bordeaux à Colon-Aspinwall . . . . .

Paquebots-poste français. — Ligne de l'Algérie . . . . .

Suppression des escales de Carthagène, Malaga et Cadix pendant la durée de l'épidémie cholérique . . . . .

Départs pour le Japon par la voie de Questown et de San-Francisco . . . . .

Modification du service des paquebots anglais de la ligne de Southampton à Colon . . . . .

Paquebots-poste français. — Ligne libre de Bordeaux à Buenos-Ayres. — Suppression des escales de Vigo et de la Corogne à la traversée d'aller . . . . .

Paquebots-poste français. — Ligne du Havre-Bordeaux à Colon-Aspinwall. — Suppression temporaire de l'escale de Santander, à la traversée d'aller . . . . .

Prolongement, à titre facultatif jusqu'à Samarang, de la ligne subventionnée de Singapore à Batavia . . . . .

Annotation à la nomenclature 323 des escales des paquebots . . . . .

Changement du jour de départ d'un paquebot . . . . .

Transport de correspondances par bâtiments français du commerce . . . . .

Paquebots-poste français. — Nouveaux itinéraires de la ligne des Antilles . . . . .

Service des paquebots hambourgeois du réseau des Antilles . . . . .

Paquebots-poste. — Date des départs. Modifications à la nomenclature G (n° 323) . . . . .

Paquebots-poste français. — Ligne de l'Australie et de la Nouvelle-Calédonie . . . . .

Paquebots-poste français. — Lignes du Havre à New-York et lignes circulaires d'Égypte et de Syrie . . . . .

INDICATION				
du numéro du Bulletin	du numéro de l'in- struction	de la page.	du volume.	de l'année.
3	"	439		
4	"	591		
4	"	598		
5	"	621		
5	"	647		
6	"	681		
6	"	682		
6	"	686		
6	"	685		
6	"	686		
6	"	686		
7	"	750	13°	1890.
7	"	750		
7	"	750		
7	"	754		
7	"	754		
8	"	820		
8	"	821		
9	"	922		
10	"	958		
10	"	958		
11	"	999		

**Services maritimes. (Suite.)**

Paquebots-poste français. — Lignes circulaires d'Égypte et de Syrie. — Suppression provisoire des escales de Mersina, Alexandrette, Lataquié et Tripoli...

Paquebots-poste français. — Ligne d'Australie et de la Nouvelle-Calédonie.....

Paquebots-poste français. — Itinéraires des lignes de l'Indo-Chine et de la ligne libre du Brésil et de la Plata.

Paquebots-poste français. — Reprise du service régulier sur les lignes de Port-Vendres à Oran et d'Oran à Tanger.....

Paquebots-poste français. — Reprise du service sur la ligne de Marseille-Oran et Tanger.....

Paquebots-poste français. — Reprise de l'escale de Santander sur la ligne du Havre-Bordeaux à Colon....

Saison de pêche sur les côtes de Terre-Neuve et composition de la division navale de Terre-Neuve.....

Modification de la ligne allemande de Hambourg au Brésil.....

Modifications dans le service des paquebots allemands.....

Paquebots-poste français. — Ligne de l'Australie et de la Nouvelle-Calédonie.....

Paquebots-poste français. — Ligne de l'Australie et de la Nouvelle-Calédonie.....

Paquebots-poste français. — Lignes circulaires du Levant. — Suppression momentanée des escales d'Alexandrette, de Larnaca et de Limassol.....

Nouveaux itinéraires des paquebots-poste de la côte occidentale d'Afrique.....

Correspondances pour le Japon et la Chine (*Voie du Canada*).....

Paquebots-poste français. — Ligne de l'Australie et de la Nouvelle-Calédonie.....

Paquebots-poste français. — Itinéraire de la ligne d'Oran à Tanger. — Suppression de l'escale libre de Cadix.....

Paquebots-poste français. — Prolongement jusqu'à la Vera-Cruz de la ligne du Havre-Bordeaux à Haiti.....

Jurisprudence des cours et tribunaux. — Concessionnaire d'un service maritime postal. — Subvention. Saisie-arrêt.....

Paquebots-poste français. — Ligne d'Australie et de la Nouvelle-Calédonie.....

Paquebots-poste français. — Modifications aux itinéraires des lignes libres de la Méditerranée et de la mer Noire.....

Paquebots-poste français des Antilles.....

INDICATION				
du numéro du Bulletin	du numéro de l'in- struction	de la page.	du volume.	de l'année.
11	"	999	13°	1890.
12	"	1065		
12	"	1065		
12	"	1065		
1	"	34		
2	"	74		
3	"	129		
3	"	131		
4	"	252		
4	"	253		
6	"	444		
7	"	472		
7	"	472	14°	1891.
7	"	487		
8	"	507		
8	"	507		
9	"	529		
10	"	573		
10	"	579		
11	"	602		
12	"	656		

INDICATION				
du numéro du Bulletin	du numéro de l'in- struction	de la page.	du volume.	de l'année.
<b>Services maritimes. (Suite.)</b>				
Paquebots-poste français de la côte occidentale d'Afrique.....	12	"	656	14° 1891.
Paquebots-poste français. — Lignes circulaires de la Méditerranée. — Reprise du service normal.....	12	"	656	
Paquebots-poste français. — Mouvement de la ligne du Havre à New-York pendant l'année 1892.....	12	"	660	
Modification aux itinéraires des lignes de paquebots de l'Indo-Chine.....	12	"	663	
Paquebots-poste français. — Modification des itinéraires des lignes de l'Australie et de la Nouvelle-Calédonie, de la côte orientale d'Afrique et embranchements.....	12	"	677	
<b>Service postal.</b>				
Irrégularités et incidents de service postal à signaler au Ministre. — Rapports sommaires à fournir à la suite des vérifications des établissements de poste et de télégraphe.....	22	95	58	3° 1880.
Faits de détérioration commis dans les wagons par les courriers convoyeurs et auxiliaires.....	2	"	373	13° 1890.
Transport par la poste des abeilles vivantes.....	2	"	391	
Vérification des sacs de facteurs en cours de tournée.	5	"	611	
Organisation du service local. — Distribution.....	6	"	687	
Arrêté ministériel relatif à la participation du bureau de Paris, rue Saint-Romain, au service des articles d'argent.....	11	"	987	
Circulaire relative à la fermeture des guichets postaux à 6 heures du soir, les dimanches et jours fériés.....	11	"	988	
Différence entre l'heure de l'horloge communale et l'heure du bureau de poste.....	11	"	996	
Imprimés, circulaires ou réclames commerciales imitant les formules de télégrammes.....	11	"	1007	
Oblitération des timbres-poste apposés sur les objets de correspondance.....	1	"	34	
Proportions à observer dans les demandes de figurines d'affranchissement.....	2	"	82	
Heures d'ouverture des bureaux pendant l'hiver....	3	"	128	
Participation des distributeurs des bureaux du Levant au service des articles d'argent.....	8	"	506	
Surveillance à exercer sur la circulation des échantillons.....	9	"	532	14° 1891.
Réexpéditions abusives de correspondances.....	11	"	601	
Circulaire du 21 décembre 1891 relative aux attributions des ingénieurs et inspecteurs des départements et à la fixation des frais de déplacement alloués à ces fonctionnaires.....	11 sup.	"	631	
Règlement du 18 décembre 1891 sur l'inspection du service postal.....	11 sup.	"	631	



**Service technique.**

Constitution du service technique des télégraphes.  
 Attributions du service technique.....  
 Partage d'attributions et relations à établir entre le service technique et celui de l'exploitation.....  
 Tableau des nouvelles régions du service technique.  
 Rapport à M. le Président de la République au sujet de la réunion du service technique au service de l'exploitation et de l'institution d'un comité de travaux. — Décret y relatif.....  
 Circulaire relative au fonctionnement du service technique dans les départements.....  
 Rattachement du service technique au service d'exploitation en Algérie.....  
 Circulaire adressée par M. le Ministre des travaux publics aux ingénieurs en chef des ponts et chaussées..  
 Circulaire du 21 décembre 1891 relative aux attributions des ingénieurs et inspecteurs des départements et à la fixation des frais de déplacement alloués à ces fonctionnaires. — Règlements du 18 décembre 1891 y relatifs.....

**Service télégraphique. (Voir aussi CORRESPONDANCES TÉLÉGRAPHIQUES.)**

Arrêté fixant les conditions auxquelles les villes peuvent obtenir la prolongation du service télégraphique au delà de 9 heures du soir.....  
 Décision relative aux heures d'ouverture du service télégraphique dans certains bureaux.....  
 Arrêté réglant les vacations des bureaux télégraphiques de l'État.....  
 Avis de service à expédier aux bureaux télégraphiques qui doivent être retenus après la clôture.....  
 Rapport au Président de la République concernant le service télégraphique par les tubes pneumatiques dans Paris.....  
 Circulaire relative au rappel de nuit des bureaux télégraphiques.....  
 Mesures à prendre pour que les changements qui s'opèrent dans le personnel à certaines heures de la journée n'amènent aucune interruption dans les transmissions télégraphiques.....  
 Règlement concernant les comptes ouverts dans les bureaux télégraphiques.....  
 Modifications apportées aux statistiques de recouvrements de valeurs, d'abonnements aux journaux, de paiement de mandats et de mandats-carles.....

INDICATION				
du numéro du Bulletin	du numéro de l'instruction	de la page.	du volume.	de l'année.
1	1	15	1 <sup>er</sup>	1878.
1	4	25		
5 sup.	30	289	3 <sup>e</sup>	1880.
21	"	12		
3	"	54	9 <sup>e</sup>	1886.
1	"	26	10 <sup>e</sup>	1887.
10	"	312	11 <sup>e</sup>	1888.
11	"	361		
11 sup.	"	631	14 <sup>e</sup>	1891.
20	"	766 et 767	2 <sup>e</sup>	1879.
20	"	767	3 <sup>e</sup>	1880.
22 sup.	"	102 et 103		
22 sup.	"	105		
25	"	388 et 389	4 <sup>e</sup>	1881.
28	"	735 et 736		
6	286	385	6 <sup>e</sup>	1883.
7	"	289		

**Service télégraphique. (Suite.)**

Mention des remboursements télégraphiques à inscrire au dos des souches du livre A'.....

Arrêté accordant aux receveurs de l'Algérie une indemnité de 10 centimes pour chaque télégramme privé de transit.....

Note circulaire n° 83. — Renseignements statistiques sur le service télégraphique.....

Circulaire n° 85 relative à la suppression des relevés hebdomadaires de retards (modèle n° 686).....

Télégrammes de presse.....

Différence entre l'heure de l'horloge communale et l'heure du bureau de poste.....

Décision du 5 janvier 1891 relative aux heures d'ouverture des bureaux télégraphiques secondaires.....

Circulaire n° 90, relative à la réorganisation des services de la distribution télégraphique.....

Circulaire du 30 décembre 1890, séparation des dépenses des services des télégraphes et des téléphones...

Note circulaire relative aux heures d'ouverture des bureaux télégraphiques secondaires.....

Circulaire n° 6 relative à la séparation des services des télégraphes et des téléphones.....

Loi du 19 juin 1891 portant approbation des tarifs télégraphiques arrêtés dans la conférence télégraphique internationale de Paris, le 21 juin 1891.....

Règlement de service international annexé à la convention internationale de Saint-Petersbourg (Revision de Paris. — 1890.).....

Tableaux des taxes télégraphiques internationales...

Loi du 19 juin 1891 portant approbation des six conventions ou arrangements conclus avec: 1° l'Allemagne, le 20 juin 1890; 2° le Luxembourg, le 21 juin 1890; 3° la Russie, le 21 juin 1890; 4° la Suisse, le 15 juillet 1890; 5° la Belgique et les Pays-Bas, le 27 décembre 1890, 6° la Belgique, le 27 février 1891...

Décret du 22 juin 1891 portant: 1° exécution du règlement de service international révisé à Paris, le 21 juin 1890, et des conventions conclues entre la France, et 2° établissement d'un minimum de taxe par télégramme dans les relations de la France avec certains pays.....

Loi du 19 juin 1891 portant approbation de la convention additionnelle à la convention du 11 juin 1883, conclue, le 14 mai 1891, avec la Compagnie *Spanish national submarine telegraph*.....

INDICATION				
du numéro du Bulletin	du numéro de l'instruction	de la page.	du volume.	de l'année.
12	"	587	6°	1883.
6	"	128	11°	1888.
7	"	758	13°	1890.
9	"	926		
10	"	963		
11	"	996		
1	"	5	14°	1891.
1	"	11		
1	"	31		
1	"	33		
2	"	70		
5 sup.	"	315		
5 sup.	"	316		
5 sup.	"	365		
5 sup.	"	386		
5 sup.	"	396		
5 sup.	"	398		

**Service télégraphique. (Suite.)**

INDICATION				
du numéro du Bulletin	du numéro de l'in- struction	de la page.	du volume.	de l'année.
Texte de cette convention additionnelle.....	5 sup.	" 399		
Décret du 22 juin 1891 portant exécution de cette convention additionnelle.....	5 sup.	" 401		
Loi du 5 juin 1891 portant approbation de la convention passée, le 15 octobre 1890, avec la <i>Grande Compagnie des télégraphes du Nord</i> pour la pose et l'exploitation d'un second câble télégraphique entre Calais et Fanoë (Danemark).....	5 sup.	" 401		
Texte de cette convention.....	5 sup.	" 401		
Note résumant les modifications les plus essentielles que la conférence de Paris a introduites dans le règlement annexé à la convention télégraphique internationale de Saint-Petersbourg.....	5 sup.	" 404		
Erratum au bulletin mensuel n° 5 sup. de mai 1891.				
Décret du 22 juin 1891 portant: 1° exécution du règlement de service international révisé à Paris, le 21 juin 1890 et des conventions conclues entre la France et divers pays; 2° établissement d'un minimum de taxe par télégramme dans les relations de la France avec certains pays.....	7	" 455		
Application de la circulaire du 30 décembre 1890.— Avances du service télégraphique au service téléphonique et réciproquement.....	7	" 465	14*	1891.
Erratum au bulletin mensuel de mai 1891. — N° 5 supplémentaire.....	7	" 471		
Note n° 22 du 11 juillet 1891 relative au maintien en excellent état de fonctionnement du réseau électrique civil dans les départements frontières.....	8	" 498		
Circulaire n° 94 relative aux dispositions à prendre pour assurer la remise rapide des télégrammes adressés à des officiers ou soldats faisant partie des corps d'armée en manœuvre.....	8	" 504		
Circulaire n° 95 relative aux demandes de répétition se rapportant à des télégrammes transmis par la voie des câbles sous-marins.....	11	" 592		
Circulaire n° 96 relative à l'instruction des requêtes provoquées par les réclamations du public.....	11	" 593		
Instruction n° 413. — Règlement concernant le comptabilité des provisions déposées par les concessionnaires de lignes d'intérêt privé comme garantie des taxes télégraphiques et des surtaxes téléphoniques.....	11	413 615		
Instruction n° 414. — Suppression du rôle de départ n° 663 des télégrammes. — Rectifications à l'instruction T. — Rectifications au bulletin mensuel.....	11	414 621		

INDICATION						
du numéro du Bulletin	du numéro de l'in- struction	de la page.	du volume.	de l'année.		
<b>Service télégraphique. (Suite.)</b>						
Circulaire du 21 décembre 1891 relative aux attribu- tions des ingénieurs et inspecteurs des départements et à la fixation des frais de déplacement alloués à ces fonctionnaires. ....						
11 sup.	"	631	14 <sup>e</sup>	1891.		
Règlement du 18 décembre 1891 sur l'inspection du service électrique. ....						
11 sup.	"	634				
Loi du 19 juin 1890 portant approbation de la con- vention signée à Londres, le 4 décembre 1889, entre la France, la Belgique et le Royaume-Uni de Grande- Bretagne et d'Irlande pour l'échange des télégrammes entre les trois pays en cas d'interruption complète ou partielle de leurs communications télégraphiques di- rectes. — Décret du 19 juin 1890 y relatif. ....						
12	"	638				
<b>Service télégraphique international. (Voir aussi Con- RESPONDANCES TÉLÉGRAPHIQUES INTERNATIONALES.</b>						
1	"	63	8 <sup>e</sup>	1885.		
5	"	179				
6	"	224				
7	"	256				
8	"	279				
9	"	295				
10	"	324				
11	"	340				
1	"	6	9 <sup>e</sup>	1886.		
2	"	44				
3	"	192				
4	"	225				
5	"	296				
7	"	386				
8	"	403				
9	"	430				
10	"	437				
1	"	14			10 <sup>e</sup>	1887.
2	"	65				
3	"	86				
4	"	101				
6	"	144				
7	"	213				
8	"	225				
9	"	270				
10	"	385				
11	"	401				
1	"	13	11 <sup>e</sup>	1888.		
2	"	30				
3	"	61				
4	"	82				
5	"	114				

**Service télégraphique. (Suite.)**

Circulaire du 21 décembre 1891 relative aux attribu-  
tions des ingénieurs et inspecteurs des départements et  
à la fixation des frais de déplacement alloués à ces  
fonctionnaires. ....

Règlement du 18 décembre 1891 sur l'inspection du  
service électrique. ....

Loi du 19 juin 1890 portant approbation de la con-  
vention signée à Londres, le 4 décembre 1889, entre  
la France, la Belgique et le Royaume-Uni de Grande-  
Bretagne et d'Irlande pour l'échange des télégrammes  
entre les trois pays en cas d'interruption complète ou  
partielle de leurs communications télégraphiques di-  
rectes. — Décret du 19 juin 1890 y relatif. ....

**Service télégraphique international. (Voir aussi Con-  
RESPONDANCES TÉLÉGRAPHIQUES INTERNATIONALES.**

Notifications.....



**Sonneries électriques.**

Décision modifiant les conditions d'abonnement pour droit d'usage sur les fils télégraphiques d'intérêt privé qui sont destinés à relier les sonneries électriques.....

**Statistique.**

La statistique générale fait partie des attributions de la 1<sup>re</sup> division mixte de l'Administration centrale des postes et des télégraphes. (Arrêté du 15 avril 1878.).....

Enquête sur le mouvement des correspondances de toute nature de et pour l'intérieur, du 6 au 15 et du 21 au 30 octobre 1878.....

Suppression de l'état statistique n° 62 du service rural.....

Enquête sur le mouvement des lettres ordinaires insuffisamment affranchies, nées et distribuables en France et en Algérie.....

Enquête sur le mouvement des correspondances de toute nature, du 6 au 15 et du 21 au 30 septembre 1879.

Modification dans l'établissement de la statistique des recouvrements que les directeurs ont à fournir à l'expiration de chaque quinzaine.....

Modification des instructions relatives à la statistique du service international des recouvrements.....

Statistique des mandats-cartes recommandés.....

Enquête à effectuer du 6 au 15 et du 21 au 30 novembre 1880 sur le mouvement des correspondances ..

Modifications apportées aux statistiques des recouvrements de valeurs et des abonnements aux journaux....

Relevés statistiques à produire à l'occasion des élections générales à la Chambre des députés.....

Relevés statistiques des transmissions télégraphiques.....

Enquête sur le mouvement des correspondances de toute nature transportées par le service des postes du 6 au 15 et du 21 au 30 novembre 1881.....

*Idem* en 1882.....

*Idem* du 6 au 15 et du 21 au 30 octobre 1883.....

*Idem* du 6 au 15 et du 21 au 30 novembre 1884....

*Idem* du 6 au 15 et du 21 au 30 novembre 1885...

*Idem* en 1886.....

*Idem* en 1887.....

Renouvellement des statistiques postales, n° 417, des communes, à la suite du dénombrement de la population de la France opéré en 1881.....

Circulaire relative à la statistique des coups de foudre.....

*Idem*.....

INDICATION				
du numéro du Bulletin	du numéro de l'instruction	de la page.	du volume.	de l'année.
24	"	352	3°	1880.
1	"	12 et 13	1 <sup>er</sup>	1878.
4 sup.	28	243 et 244		
7	36	378		
7 sup.	37	409		
16	72	544 et 545	2°	1879.
24	"	355	3°	1880.
26 sup.	"	498		
25	"	405		
30	"	818		
44	"	1574	3° sup.	
39,	"	777		
41	190	944	4°	1881.
42	"	1071 et 1072	5°	1882.
9	"	565		
9	"	503		
22	"	931		
10	"	320		
10	"	435		
9	"	271		
8	"	516		
2	"	102		
11	"	482		
			6°	1883.
			9°	1886.

**Statistique. (Suite.)**

Modifications apportées aux statistiques de recouvrements de valeurs, d'abonnements aux journaux, de paiement de mandats et de mandats-cartes.....

Notification relative à la formule n° 803. — Suppression de l'une des deux expéditions du tableau récapitulatif n° 1304 (ancien 685), concernant les chargements et les objets recommandés.....

Renouvellement des statistiques postales des communes à la suite du dénombrement de la population de la France en 1886.....

Statistique des télégrammes de presse.....

Modifications dans les dates d'établissement des statistiques des abonnements aux journaux, des mandats télégraphiques, des mandats-cartes et des recouvrements. — Suppression des statistiques des avis de paiement de mandats et de bons de poste.....

Note-circulaire n° 83. — Renseignements statistiques sur le service télégraphique.....

Enquête sur le mouvement des correspondances de toute nature, transportées par le service des postes du 6 au 15 et du 21 au 30 octobre 1890.....

Suppression de la formule n° 1297. Annotation à l'instruction générale.....

Modification à la statistique du nombre des mandats ordinaires émis.....

Statistique nouvelle des recouvrements.....

**Surnumérariat.**

Programme de l'examen pour le surnumérariat des postes et des télégraphes.....

Conditions d'admission.....

Concours pour le surnumérariat.....

Conditions d'admission à l'emploi de surnuméraire et date d'un concours.....

Arrêté déterminant les conditions d'admission à l'emploi de surnuméraire.....

Résultats du concours des 16 et 17 avril 1891 pour l'admission au surnumérariat des postes et des télégraphes.....

Date d'un concours pour le surnumérariat. — Conditions d'admission.....

**Surveillants (Chefs) et surveillants.**

Les chefs surveillants et les surveillants relèvent directement du service technique.....

Les surveillants des lignes peuvent être requis, en cas de dérangements, par le service de l'exploitation.....

INDICATION				
du numéro du Bulletin	du numéro de l'instruction	de la page.	du volume.	de l'année.
7	"	417	6°	1883.
10	"	328	8°	1885.
2	"	74	10°	1887.
6	"	146		
3	"	63	11°	1888.
7	"	758	13°	1890
9	"	949		
11	"	1008		
11	"	1009	14°	1891.
11	"	623		
6	"	366 et 367	1°	1878.
2	"	66	10°	1887.
5	"	128		
1	"	7	14°	1891.
1	"	7		
7	"	464	14°	1891.
11	"	592		
5	30	291	1°	1878.
1				

**Surveillants-facteurs.**

Les surveillants-facteurs, quoique relevant du service technique, coopèrent au service d'exploitation pour la distribution des télégrammes.....

Ils doivent être dressés à la réparation des dérangements dans les bureaux.....

**Table de conversion.**

Annotations à la table de conversion avec les États-Unis.....

Emission de mandats sur le Danemark, la Suède et la Norvège. — Conversion.....

Erratum aux tables de conversion.....

Changement du taux de conversion avec l'Allemagne.....

Changement du taux de conversion avec le Portugal.....

Changement du taux de conversion des mandats de poste de la Norvège pour la France.....

**Tableaux d'avancement.**

Arrêté relatif aux tableaux d'avancement des agents des services extérieurs.....

Circulaire y relative.....

Circulaire aux directeurs relative à la publication des tableaux d'avancement.....

Premiers tableaux d'avancement.....

Promotions.....

Arrêté relatif au tableau d'avancement des services extérieurs.....

Instruction n° 367 relative à l'établissement des listes de classement pour l'avancement des agents des services extérieurs.....

Circulaire relative à l'arrêté ci-dessus.....

1<sup>er</sup> tableau d'avancement.....

Circulaire relative au 3<sup>e</sup> tableau d'avancement des services extérieurs.....

Instruction n° 379 relative à l'établissement des listes de classement pour le troisième tableau d'avancement de classe des agents des services extérieurs.....

Modifications à cette instruction n° 379. — Troisième tableau d'avancement.....

Arrêté modifiant certaines des dispositions relatives aux tableaux d'avancement.....

INDICATION				
du numéro du Bulletin	du numéro de l'in- struction	de la page.	du volume.	de l'année.
5 sup.	30	291	1 <sup>er</sup>	1878.
5 sup.	30	296		
44	"	1540 et 1541	4 <sup>e</sup>	1881.
11	"	998	13 <sup>e</sup>	1890.
12	"	1064		
1	"	35	14 <sup>e</sup>	1891.
5	"	311		
7	"	487		
9 sup.	"	290	10 <sup>e</sup>	1887.
9 sup.	"	293		
11 sup.	"	403		
11 sup.	"	405		
11 sup.	"	487		
5	"	89	11 <sup>e</sup>	1888.
5	367	93		
5	"	100		
7 sup.	"	199		
1	"	10	12 <sup>e</sup>	1889.
1	379	11		
2	"	112		
3 sup.	"	199		
3	"	425	13 <sup>e</sup>	1890.



INDICATION				
du numéro du Bulletin	du numéro de l'in- struction	de la page.	du volume.	de l'année.
<b>Tableaux d'avancement. (Suite.)</b>				
Quatrième tableau d'avancement de classe.....	3 <sup>e</sup> sup.	"	461	
<i>Idem.</i> .....	6	"	671	
<i>Idem.</i> .....	7	"	787	
Erratum au bulletin mensuel n° 7 de juillet 1890. — Quatrième tableau d'avancement de classe.....	8	"	909	
Quatrième tableau d'avancement de classe. — Addi- tions et rectifications.....	8	"	910	13 <sup>e</sup> 1890.
Quatrième tableau d'avancement de classe. — Addi- tions.....	9	"	950	
Additions et rectifications au quatrième tableau d'avan- cement de classe.....	10	"	964	
Additions au quatrième tableau d'avancement de classe.	11	"	1010	
<i>Idem.</i> .....	12	"	1101	
Cinquième tableau d'avancement de classe.....	3 sup.	"	139	
Additions et rectifications au cinquième tableau d'avancement de classe.....	5	"	314	
Rectifications et addition au cinquième tableau d'avancement de classe.....	7	"	494	14 <sup>e</sup> 1891.
Addition au cinquième tableau d'avancement de classe.....	8	"	514	
<i>Idem.</i> .....	10	"	583	
Sixième tableau d'avancement de classe.....	12 sup.	"	701	
<b>Tarifs.</b>				
Vente au public du Tarif général des dépêches télé- graphiques.....	2	12	97	1 <sup>er</sup> 1878.
Tarifs annexés au décret réglant l'exécution de la Convention de l'Union postale universelle.....	11 sup.	"	192 et 193	
Tarif annexé au décret fixant les taxes à percevoir sur les correspondances à destination ou provenant des pays étrangers non compris dans l'Union postale ou non assi- milés aux pays de l'Union.....	14	"	413	2 <sup>e</sup> 1879.
Tarif applicable aux factures adressées de France à l'étranger.....	42	"	1075	4 <sup>e</sup> 1881.
Vente au public du Tarif international des Postes et de la Nomenclature n° 323.....	6	"	362	
Vente du tarif télégraphique.....	7 8	"	390 404	9 <sup>e</sup> 1886.
Note au sujet du tarif télégraphique.....	12	"	531	10 <sup>e</sup> 1887.
Note au sujet de la vente du tarif télégraphique au public.....	4	"	321	12 <sup>e</sup> 1889.
Vente du tarif télégraphique.....	11	"	650	
	26,	117	597	
Tarif des correspondances télégraphiques à destina- tion de l'étranger.....	2 <sup>e</sup> sup. 30 31 44	" " " "	815 871 1554	3 <sup>e</sup> 1880. 4 <sup>e</sup> 1881.

INDICATION				
du numéro du Bulletin	du numéro de l'in- struction	de la page.	du volume.	de l'année.
4	"	197	5°	1882.
6	"	361	9°	1886.
1	"	14		
2	"	65		
3	"	86		
4	"	103		
6	"	144	10°	1887.
7	"	213		
9	"	270		
10	"	385		
11	"	401		
1	"	13		
2	"	30		
3	"	62		
4	"	83	11°	1888.
5	"	115		
7	"	188		
9	"	305		
10	"	332		
3	"	188		
4	"	318		
5	"	420		
6	"	453	12°	1889.
7	"	489		
8	"	536		
9	"	566		
10	"	590		
12	"	292		
13	"	340 et 341		
14	"	447 et 448		
14	"	470		
sup.	"			
14,	"	486		
2° sup.	"			
15	"	511 et 512	2°	1879.
16	"	543		
16	"	554		
17	"	599 et 600		
18	"	639 et 640		
18	"	649		
19	"	698		
19	"	723		
sup.	"			
20	"	779		

**Tarifs. (Suite.)**

Tarif des correspondances télégraphiques à destination de l'étranger. (Suite.).....

Annotations et rectifications au tarif international des taxes postales.....

**Tarifs. (Suite.)**

Annotations et rectifications au tarif international  
des taxes postales.....

INDICATION				
du numéro du Bulletin	du numéro de l'in- struction	de la page.	du volume.	de l'année.
20	"	792	2°	1879.
sup. 21	"	26		
21	"	42		
sup. 22	"	85 et 86		
23	"	231		
sup. 23	"	250		
sup. 23	"	260		
24	"	355		
24	"	376 et 377		
25	"	403		
25	"	421		
26	"	441 et 442		
26	"	477		
27	"	715		
28	"	748		
29	"	779		
29	"	794 et 795		
31	"	874 et 875		
32	2	999 et 1000		
32	"	1002	4°	1881.
32	"	1029		
33	"	17		
33	"	62		
sup. 33	"	72 et 73		
34	"	102		
34	"	112		
34	"	113 et 114		
35	"	170		
36	156	218 et 219		
36	"	252 et 253		
37	"	470		
38	"	564		
38	"	566		
38	"	569		
38	"	582		
38	"	594		
sup. 38	"	617		
sup. 38	"	622		
39	"	628 et 629		

**Tarifs. (Suite.)**

INDICATION				
du numéro du Bulletin	du numéro de l'in- struction	de la page.	du volume.	de l'année.
39	"	645		
39	"	646		
40	"	848		
40	"	851		
41	"	962		
42	"	1083		
43	"	1486		
43	"	1543	4°	1881.
sup.	"	1537		
44	"	1539 et 1540		
44	"	1590		
44	"	1594 et 1595		
44	"	1635		
sup.	"	31		
1	"	66		
2	"	143		
4	"	184		
5	"	224	5°	1882.
6	"	281 et 282		
9	"	563		
10	"	588		
Annotations et rectifications au tarif international des taxes postales.....	4	313		
	4	321		
	4	323		
	5	342	6°	1883.
	6	391		
	7	427		
	8	454		
	13	602		
	16	708		
	19	823	7°	1884.
	22	922		
	24	1006		
	1	63		
	2	115		
	5	179	8°	1885.
	6	223		
	10	324		
	11	340		
	4	218		
	5	292		
	7	385		
	9	428	9°	1886.
	10	436		
	11	481		
	12	527		

**Tarifs. (Suite.)**

Annotations et rectifications au tarif international  
des taxes postales.....

Vente au public du tarif international des taxes postales. |

Modifications au tarif des fournisseurs.....

Addition au Tarif international des postes.....

Annotation au Tarif international des postes.....

Modifications au recueil des tarifs des fournisseurs....

INDICATION				
du numéro du Bulletin	du numéro de l'in- struction	de la page.	du volume.	de l'année.
1	"	13	10°	1887.
2	"	61		
3	"	83		
4	"	99		
5	"	126		
8	"	226		
9	"	269		
11	"	395		
2	"	28		
5	"	114		
6	"	146		
9	"	304		
10	"	330		
1	"	331		
1	"	45		
4	"	298		
4	"	315 et 316		
6	"	451 et 452		
7	"	479		
8	"	519		
9	"	562	9°	1886.
6	"	362		
2	"	115 et 116		
12	"	295		
17	"	602		
19	"	727		
sup.	"	108		
22	"	108		
sup.	"	108		
25	"	407 et 408		
29	"	788		
5	"	362		
9	"	564		
5	"	292		
3	"	85		
7	"	215		
11	"	392		
2	"	27		
2	"	374	11°	1888.
3	"	432		
3	"	433		
4	"	597		
4	"	598		
6	"	688		
9	"	921		
10	"	957		

13° 1890.

**Tarifs. (Suite.)**

Tarif in-ternational des Postes. { Modification au tarif de l'Office argentin.  
 Tarifs d'affranchissement à l'étranger...  
 Correspondances pour Madagascar....  
 Additions et modifications au tarif télégraphique....  
 Tarif des colonies espagnoles.....  
 Tarif applicable aux correspondances à destination ou  
 provenant du territoire britannique de Bornéo du Nord.  
 Réimpression du recueil des tarifs des fournisseurs..  
 Note circulaire. — Vente des exemplaires du tarif  
 télégraphique (édition de juillet 1891). — Additions  
 et modifications à ce tarif.....  
 Modification du tarif de l'Inde britannique.....  
 Modifications au tarif télégraphique international...  
 Tarif d'affranchissement de diverses colonies anglaises.

INDICATION				
du numéro du Bulletin	du numéro de l'in- struction	de la page.	du volume.	de l'année.
10	"	958	13°	1890.
10	"	958		
12	"	1063		
1	"	32		
1	"	35	14°	1891.
2	"	51		
2	"	70		
6	"	441		
8	"	507		
10	"	575		
10	"	580		
41	"	942 et 943		
4	234	178	5°	1882.
4	"	313	6°	1883.
7	"	415		
8	"	465		
12	"	590		
19	"	823	7°	1884.
19	"	823		
21	"	894		
22	"	927		
11	"	336 et 337	8°	1885.
1	"	2°	9°	1886.
11	"	490		
9	"	562	12°	1889.
10	"	588		

**Taxes postales.**

Décret portant abaissement des taxes postales. —  
 Tarif de ces taxes.....  
 Journaux réunis en volumes. — Taxe.....  
 Formation dans les dépêches d'une liasse spéciale  
 comprenant toutes les correspondances à taxer par le  
 bureau destinataire.....  
 Journaux imprimés en dehors du département où ils  
 sont publiés et des départements limitrophes et ex-  
 pédiés du lieu d'impression à destination de ces dépar-  
 tements. Avis du Conseil d'État.....  
 Tarif postal en Grèce.....  
 Système polygraphique. — Rappel aux prescriptions  
 du Bulletin mensuel n° 3 de mars 1883.....  
 Journaux réexpédiés par suite de changements de  
 résidence; surtaxes à appliquer.....  
 Affranchissement des journaux à expédier en dernière  
 limite d'heure.....  
 Modèles de dessin en relief.....  
 Recommandations au sujet de la taxation des objets  
 de correspondance non affranchis ou insuffisamment  
 affranchis.....  
 Annotations autorisées sur les formules de prix courants  
 Arrêté relatif à l'admission à prix réduit des formules  
 imprimées de lettres de convocation à une réunion....  
 Avis de traite. — Taxe.....  
 Correspondance obtenue par la machine à écrire....  
 Taxe applicable aux avis dont le texte, primitive-  
 ment obtenu au moyen de la machine à écrire, puis  
 repouté sur pierre ou sur pâte, est tiré à un certain  
 nombre d'exemplaires.....

**Taxes postales. (Suite.)**

Nouvelles recommandations relatives à la taxation des objets de correspondance non affranchis ou insuffisamment affranchis ..... 6 " 687  
 Jurisprudence. — Expédition d'effets de commerce. — Mention « sans frais » ..... 12 " 1053  
 Décision ministérielle du 9 mars 1891 relative à l'exemption de la taxe postale à l'arrivée des cartes-télégrammes et télégrammes fermés acheminés exclusivement par la voie de la poste ..... 3 " 120  
 Décret fixant les taxes à percevoir sur les correspondances à destination ou provenant des colonies britanniques d'Australie ..... 8 sup. " 515

**Taxes télégraphiques.**

L'application des taxes télégraphiques établies par la loi du 21 mars 1878 est fixée au 1<sup>er</sup> mai par décret du 16 avril  
 Taxe des dépêches destinées à circuler exclusivement par les tubes dans Paris ..... 10 " 63  
 Réduction de taxe pour les dépêches échangées entre l'Algérie (ou la Tunisie) et la France ..... 18 " 638  
 Suppression du relevé mensuel du produit des taxes télégraphiques ..... 19 " 682  
 Décret portant fixation des taxes télégraphiques internationales. — Instruction y relative ..... 23 98 110  
 Taxes à percevoir en Algérie et Tunisie pour les correspondances télégraphiques internationales ..... 24 " 285  
 Réduction de la taxe sous-marine à percevoir en Algérie pour les télégrammes à destination de la Belgique, de l'Espagne, du grand-duché de Luxembourg, du Portugal, de la Suisse et de la Grande-Bretagne... 24 " 286 et 287  
 Réduction de la taxe des dépêches télégraphiques circulant par les tubes dans Paris ..... 25 " 388  
 Décrets portant fixation de taxes télégraphiques internationales ..... 27 " 666 et 667  
 28 " 734 et 735  
 Taxes applicables aux dépêches échangées entre les bureaux de France, d'Algérie et de Tunisie et ceux de la principauté de Monaco ..... 28 " 740  
 39 " 636  
 Tableau des taxes applicables aux télégrammes entre la France et l'Amérique ..... 5 " 231  
 7 " 314  
 10 " 590  
 Taxe d'affranchissement des papiers d'affaires dans les échanges internationaux ..... 3 " 146  
 Télégrammes de presse ..... 10 " 963

INDICATION				
du numéro du Bulletin	du numéro de l'instruction	de la page.	du volume.	de l'année.
6	"	687	13°	1890.
12	"	1053		
3	"	120	14°	1891.
8 sup.	"	515		
1	"	3	1°	1878.
10	"	63	2°	1879.
18	"	638		
19	"	682	3°	1880.
23	98	110		
24	"	285	4°	1881.
24	"	286 et 287		
25	"	388	5°	1882.
27	"	666 et 667		
28	"	734 et 735	8°	1885.
28	"	740		
39	"	636	13°	1890.
5	"	231		
7	"	314	5°	1882.
10	"	590		
3	"	146	8°	1885.
10	"	963		

INDICATION				
du numéro du Bulletin	du numéro de l'in- struction	de la page.	du volume.	de l'année.
<b>Taxes télégraphiques. (Suite.)</b>				
Notifications concernant le service télégraphique international. — Télégrammes de presse. — Suite à donner aux circulaires relatives à l'état des lignes internationales et aux modifications des tarifs internationaux.....				
5	"	303		
5 sup.	"	365		
Tableaux des taxes télégraphiques internationales...				
Décret du 22 juin 1891 portant établissement d'un minimum de taxe par télégramme dans les relations de la France avec certains pays.....				
5 sup.	"	396	14 <sup>e</sup>	1891.
Erratum au Bulletin mensuel n° 5 supp. de mai 1891.				
— Décret du 22 juin 1891 portant exécution du règlement de service international révisé à Paris, le 21 juin 1890. — Établissement d'un minimum de taxe par télégramme dans les relations de la France avec certains pays.				
7	"	455		
<b>Télégrammes.</b>				
Recommandation de n'envoyer de télégrammes pour affaires de service qu'en cas d'absolue nécessité.....				
1 sup.	8	53		
5	"	266		
Retards subis par les télégrammes privés. — Renseignements quotidiens à fournir au sujet de ces retards...				
3 sup.	"	181		
Télégrammes adressés poste restante.....				
5	20	266	1 <sup>er</sup>	1878.
Dépôt par l'intermédiaire des facteurs ruraux, au bureau télégraphique de leur résidence, des télégrammes à expédier.....				
6	33	309		
Télégrammes présentés dans les bureaux de poste simples avant l'heure où commence le service télégraphique.....				
7	"	381		
Fixation du prix des télégrammes destinés à circuler exclusivement par les tubes dans Paris.....				
10	"	63		
Circulaire recommandant aux directeurs départementaux de prendre à l'avance les mesures nécessaires pour assurer la prompt expédition des télégrammes, dans les cas d'affluence exceptionnelle.....				
20	"	768 et 769	2 <sup>e</sup>	1879.
Réduction du prix des télégrammes circulant par tubes dans Paris.....				
25	"	388		
Interdiction des abréviations dans la transmission du texte des télégrammes.....				
22	"	73 et 74		
Remise des télégrammes internationaux par l'intermédiaire de la poste.....				
25	"	402	3 <sup>e</sup>	1880.
Demande de distances pour le transport de télégrammes par exprès.....				
29	"	784		
Abonnement à percevoir pour l'enregistrement des adresses abrégées dans les télégrammes internationaux.				
31	"	866		



**Télégrammes. (Suite.)**

Nécessité de faire un emploi complet et judicieux de toutes les ressources du réseau télégraphique pour assurer la transmission aussi complète que possible des télégrammes. ....

Transmission des télégrammes relatifs aux avis de sinistres, demandes de secours. ....

Avis à afficher près des guichets de dépôt des télégrammes pour recommander aux expéditeurs d'en écrire lisiblement les minutes. ....

Libellé obligatoire de l'adresse des télégrammes qui doivent être remis au destinataire dans l'intérieur du bureau d'arrivée. ....

Organisation du service de la distribution des télégrammes d'arrivée dans les localités pourvues d'un bureau télégraphique à service municipal. ....

Règle de taxation des télégrammes en langage secret, chiffré ou convenu. ....

Contrôle rigoureux à exercer par les centres du dépôt sur les télégrammes déposés dans les gares et sur les avis de service abusifs. ....

Télégrammes portant avis du décès de militaires ou marins sous les drapeaux. ....

Dépôt aux guichets du télégraphe des télégrammes insérés dans des enveloppes fermées. ....

Rappel des dispositions relatives à l'enregistrement des adresses convenues ou abrégées. ....

Procès-verbaux n° 776 bis des irrégularités relevées dans les télégrammes. ....

Note circulaire présentant des recommandations diverses concernant les télégrammes. ....

Décret concernant l'extension du service des dépêches télégraphiques circulant par le réseau pneumatique. ....

Décret autorisant une nouvelle forme de télégramme à expédier par les tubes pneumatiques à l'intérieur de Paris. ....

Note circulaire n° 51 adressée à MM. les directeurs des postes et des télégraphes. ....

Circulaire relative aux télégrammes de presse. ....

Application du tarif plein ou du tarif réduit aux télégrammes de presse. ....

Décret relatif à l'admission dans le service de télégrammes échangés à l'intérieur de Paris par les tubes pneumatiques. ....

INDICATION				
du numéro du Bulletin	du numéro de l'instruction	de la page.	du volume.	de l'année.
31	"	867 et 868	3°	1880.
32	"	1015		
34	"	100		
39	"	643	4°	1881.
39, 3° sup.	"	775 et 776		
39, 3° sup.	"	776 et 777		
42, 3° sup.	202	1467 et 1468		
43	"	1475	5°	1882.
2	"	60		
43, 2° sup.	208	1526 et 1527	4°	1881.
44	"	1555 et 1556		
44 sup.	218	1639		
44 sup.	"	1645		
44 sup.	"	1654	6°	1883.
4	"	306		
23	"	964	7°	1884.
1	"	2	8°	1885.
5	"	980	9°	1886.
7	"	387		
11	"	485		
1	"	8	10°	1887.

INDICATION				
du numéro du Bulletin	du numéro de l'in- struction	de la page.	du volume.	de l'année.
<b>Télégrammes. (Suite.)</b>				
Réduction des taxes de dépêches télégraphiques destinées à être publiées en Algérie et en Tunisie.....	5	119	10°	1887.
Enquêtes effectuées à l'occasion des télégrammes retardés, perdus ou altérés.....	12	527		
Classement dans le casier affecté à la poste restante des télégrammes adressés télégraphe restant.....	3	55	11°	1888.
Télégrammes sémaphoriques.....	5	104		
Transmission téléphonique des télégrammes.....	10	580	12°	1889.
Télégrammes de presse.....	10	963	13°	1890.
Décision ministérielle du 9 mars 1891 relative à l'exemption de la taxe postale à l'arrivée des cartes-télégrammes et télégrammes fermés acheminés exclusivement par la voie de la poste.....	3	120	14°	1891.
Télégrammes de presse.....	5	303		
Instruction n° 414. — Suppression du rôle de départ n° 663 des télégrammes.....	11	414 621		
<b>Télégraphie militaire.</b>				
Les questions se rattachant à la télégraphie militaire sont du ressort du service technique, qui en conserve entièrement la direction.....	1	4 25	1°	1878.
Indications relatives aux rôles respectifs du service technique et du service de l'exploitation dans les opérations de la télégraphie militaire.....	5 sup.	30 304 et 305		
Prescriptions de détail pour l'application des règles posées par l'instruction n° 30, relativement au service de la télégraphie militaire.....	8	40 447	3°	1880.
Circulaire relative au port de l'uniforme de la télégraphie militaire.....	20	" 781		
Agents de la télégraphie militaire blessés ou malades en Tunisie.....	43	" 1476 et 1477	4°	1881.
Circulaire du Ministre de la guerre concernant la procédure à suivre pour les modifications au réseau télégraphique militaire.....	7	" 431	6°	1883.
Rapport au Président de la République française sur l'organisation du service de la télégraphie militaire. — Décret y relatif.....	20	" 830	7°	1884.
Remboursement des travaux d'organisation du réseau télégraphique militaire.....	24	" 1010		
Organisation et fonctionnement du service de la télégraphie légère dans les régiments de cavalerie.....	2	" 118	8°	1885.
Circulaire relative aux études concernant la création de lignes ou de postes télégraphiques militaires.....	2	" 69	10°	1887.
Note relative à l'établissement des états d'avances faites au Ministère de la guerre.....	2	" 70		
Cessions aux réparations de matériel télégraphique à effectuer pour le compte du service de l'artillerie....	12	" 527		

INDICATION				
du numéro du Bulletin	du numéro de l'in- struction	de la page.	du volume.	de l'année.
<b>Télégraphie militaire. (Suite.)</b>				
Dépenses du service de la télégraphie militaire.....	12	"	527	10° 1887.
Réduction de la première mise d'habillement et suppression de l'indemnité annuelle allouée pour entretien d'uniforme. (Télégraphie militaire.).....	3	"	181	12° 1889.
Vérification et entretien du matériel des régiments de cavalerie.....	3	"	182	
Circulaire relative à la remise du matériel de la télégraphie militaire au service du génie.....	4	"	310	
Remise de matériel au service du génie.....	4	"	311	
Cession de matériel de télégraphie militaire aux différents services de l'armée.....	4	"	312	
Autorisation accordée aux fonctionnaires de la télégraphie militaire de porter la vareuse.....	5	"	358	
Décret portant organisation du service de la télégraphie militaire.....	10	"	567	
Note relative à la remise du matériel de poste aux services militaires.....	10	"	585	
Télégraphie militaire. Errata au bulletin mensuel n° 10.....	11	"	609	13° 1890.
Envoi de fiches de renseignements.....	1	"	316	
Circulaire n° 86 et note relatives à l'exécution du service télégraphique militaire pendant la durée des manœuvres.....	9	"	927	
Extrait de la décision du Ministre de la guerre, en date du 22 mai 1891. — Uniforme des fonctionnaires du service de la télégraphie militaire ou des agents du service de la trésorerie et des postes aux armées.....	6	"	435	
<b>Télégraphie sous-marine.</b>				
Loi concernant la répression des infractions à la Convention internationale du 14 mars 1884, relative à la protection des câbles sous-marins.....	24	"	994	7° 1884.
Protection des câbles sous-marins. — Notification d'un décret du 23 avril 1888 qui promulgue la Convention internationale conclue, le 14 mars 1884, entre les diverses puissances, et la loi du 20 décembre 1884, concernant la protection des câbles sous-marins.....	10	"	313	11° 1888.
<b>Téléphones.</b>				
Nomination d'une commission chargée d'examiner les demandes de concession de réseaux téléphoniques.....	19	"	827	7° 1884.
Arrêté concernant l'établissement et l'exploitation par l'industrie privée du réseau téléphonique dans certaines villes spécialement déterminées.....	20	"	845	

INDICATION						
du numéro du Bulletin	du numéro de l'in- struction	de la page.	du volume.	de l'année.		
Décret relatif aux taxes à percevoir pour les correspondances par cabines téléphoniques publiques et pour les communications téléphoniques à distance.....	1	" 1	8°	1885.		
Décret créant un abonnement annuel pour communications échangées par l'intermédiaire des cabines téléphoniques publiques.....	8	" 267				
Décret fixant les conditions auxquelles les cercles et les établissements publics peuvent mettre les téléphones à la disposition de leurs membres ou clients.....	8	" 268				
Arrêté fixant les conditions d'exécution du décret du 28 juillet 1885 (abonnements aux cabines téléphoniques publiques.).....	8	" 268				
Service des réseaux téléphoniques de l'État.....	2	350 39			10°	1887.
Conducteurs téléphoniques destinés à des services étrangers à l'Administration.....	2	" 68				
Circulaire aux directeurs au sujet des attributions des divers bureaux de l'Administration centrale en matière de téléphonie.....	5	" 105				
Circulaire relative au service téléphonique.....	1	" 37			11°	1888.
Copie d'un rapport approuvé par le Ministre des finances au sujet des opérations de comptabilité applicables aux conventions avec les villes pour l'installation de réseaux téléphoniques.....	6	" 437				
Instruction n° 387 y relative.....	6	387 440	12°	1889.		
Rapport et décret relatifs aux conditions d'abonnement aux réseaux téléphoniques urbains.....	9	" 550				
Circulaire relative à la comptabilité des abonnements aux réseaux téléphoniques.....	9	" 554				
Rapport et décret fixant la taxe des conversations téléphoniques urbaines et interurbaines.....	10	" 577				
Décret ayant pour objet d'autoriser et de réglementer la transmission téléphonique des télégrammes.....	10	" 580				
Circulaire relative à l'application du nouveau contrat d'abonnement aux réseaux téléphoniques.....	10	" 584				
Situation des anciens agents et sous-agents de la société générale des téléphones.....	3	" 422				
Nomenclature des transmetteurs et récepteurs téléphoniques admis pour les installations des postes privés placés chez les abonnés aux réseaux téléphoniques de l'État.....	6	" 667				
Loi portant autorisation au Gouvernement de traiter avec les villes pour l'établissement de réseaux téléphoniques d'intérêt local, et d'emprunter à la Caisse des dépôts et consignations les sommes nécessaires pour effectuer le rachat des réseaux exploités par la société générale des téléphones.....	6 sup.	" 689	13°	1890.		

**Téléphones. (Suite.)**

Décret relatif aux taxes à percevoir pour les correspondances par cabines téléphoniques publiques et pour les communications téléphoniques à distance.....

Décret créant un abonnement annuel pour communications échangées par l'intermédiaire des cabines téléphoniques publiques.....

Décret fixant les conditions auxquelles les cercles et les établissements publics peuvent mettre les téléphones à la disposition de leurs membres ou clients.....

Arrêté fixant les conditions d'exécution du décret du 28 juillet 1885 (abonnements aux cabines téléphoniques publiques.).....

Service des réseaux téléphoniques de l'État.....

Conducteurs téléphoniques destinés à des services étrangers à l'Administration.....

Circulaire aux directeurs au sujet des attributions des divers bureaux de l'Administration centrale en matière de téléphonie.....

Circulaire relative au service téléphonique.....

Copie d'un rapport approuvé par le Ministre des finances au sujet des opérations de comptabilité applicables aux conventions avec les villes pour l'installation de réseaux téléphoniques.....

Instruction n° 387 y relative.....

Rapport et décret relatifs aux conditions d'abonnement aux réseaux téléphoniques urbains.....

Circulaire relative à la comptabilité des abonnements aux réseaux téléphoniques.....

Rapport et décret fixant la taxe des conversations téléphoniques urbaines et interurbaines.....

Décret ayant pour objet d'autoriser et de réglementer la transmission téléphonique des télégrammes.....

Circulaire relative à l'application du nouveau contrat d'abonnement aux réseaux téléphoniques.....

Situation des anciens agents et sous-agents de la société générale des téléphones.....

Nomenclature des transmetteurs et récepteurs téléphoniques admis pour les installations des postes privés placés chez les abonnés aux réseaux téléphoniques de l'État.....

Loi portant autorisation au Gouvernement de traiter avec les villes pour l'établissement de réseaux téléphoniques d'intérêt local, et d'emprunter à la Caisse des dépôts et consignations les sommes nécessaires pour effectuer le rachat des réseaux exploités par la société générale des téléphones.....

**Téléphones. (Suite.)**

Loi portant autorisation au Gouvernement de traiter avec les villes pour l'établissement des communications téléphoniques interurbaines.....

Décret portant approbation de la convention relative à l'établissement d'un service de correspondance téléphonique entre Paris et Bruxelles.....

Décret fixant la taxe des communications téléphoniques échangées entre Paris et Bruxelles.....

Décret portant approbation de la convention concernant le régime des abonnements dans le service de la correspondance téléphonique entre Paris et Bruxelles..

Décret déterminant les conditions d'abonnement aux réseaux téléphoniques urbains, précédé d'un rapport adressé au Président de la République, par le Président du Conseil, Ministre du commerce, de l'industrie et des colonies.....

Décret ayant pour objet d'autoriser et de réglementer la transmission des télégrammes par téléphone, précédé d'un rapport adressé au Président de la République par le Président du Conseil, Ministre du commerce, de l'industrie et des colonies.....

Décret fixant, d'une part, les taxes à percevoir pour l'échange des conversations à partir des cabines téléphoniques publiques des réseaux urbains et, d'autre part, la taxe élémentaire applicable aux communications interurbaines, précédé d'un rapport adressé au Président de la République par le Président du Conseil, Ministre du commerce, de l'industrie et des colonies.....

Décret modifiant l'article 2 du décret du 21 septembre 1889, précédé d'un rapport adressé au Président de la République par le Président du Conseil, Ministre du commerce, de l'industrie et des colonies.....

Décret relatif à la constitution des groupes téléphoniques, précédé d'un rapport adressé au Président de la République par le Président du Conseil, Ministre du commerce, de l'industrie et des colonies.....

Décret déterminant les conditions dans lesquelles les abonnés des réseaux téléphoniques urbains peuvent correspondre à partir des cabines publiques, précédé d'un rapport adressé au Président de la République par le Président du Conseil, Ministre du commerce, de l'industrie et des colonies.....

Décret fixant la taxe d'abonnement à percevoir pour l'appel direct, précédé d'un rapport adressé au Président de la République par le Président du Conseil, Ministre du commerce, de l'industrie et des colonies..

INDICATION				
du numéro du Bulletin	du numéro de l'in- struction	de la page.	du volume.	de l'année.
6 sup.	"	690		
6 sup.	"	692		
6 sup.	"	694		
6 sup.	"	694		
6 sup.	"	697		
6 sup.	"	701		
6 sup.	"	704	13°	1890.
6 sup.	"	707		
6 sup.	"	709		
6 sup.	"	712		
6 sup.	"	714		

**Téléphones. (Suite.)**

INDICATION				
du numéro du Bulletin	du numéro de l'in- struction	de la page.	du volume.	de l'année.
Décret portant modification au décret du 18 janvier 1890 sur les réseaux téléphoniques.....	6 sup.	" 716		
Décret fixant les conditions d'abonnement aux réseaux téléphoniques urbains, précédé d'un rapport au Président de la République par le Président du Conseil, Ministre du commerce, de l'industrie et des colonies.....	6 sup.	" 717		
Arrêté du Président du Conseil, Ministre du commerce, de l'industrie et des colonies, fixant l'étendue de chaque réseau urbain.....	6 sup.	" 722		
Arrêté du Président du Conseil, Ministre du commerce, de l'industrie et des colonies, fixant la taxe des conversations téléphoniques interurbaines.....	6 sup.	" 722		
Arrêté du Président du Conseil, Ministre du commerce, de l'industrie et des colonies, fixant la taxe de conversation entre Paris et Versailles.....	6 sup.	" 723		
Arrêté du Président du Conseil, Ministre du commerce, de l'industrie et des colonies, fixant les conditions de délivrance des cartes d'admission à la communication gratuite ou payante à partir des cabines téléphoniques publiques.....	6 sup.	" 723		
Arrêté du Président du Conseil, Ministre du commerce, de l'industrie et des colonies, portant création d'un réseau téléphonique à Grenoble.....	6 sup.	" 724		
Arrêté du Président du Conseil, Ministre du commerce, de l'industrie et des colonies, portant création d'un réseau téléphonique à Vienne.....	6 sup.	" 724	13°	1890.
Arrêté du Président du Conseil, Ministre du commerce, de l'industrie et des colonies, portant création d'un réseau téléphonique à Puteaux, annexe de celui de Paris.....	6 sup.	" 725		
Arrêté du Président du Conseil, Ministre du commerce, de l'industrie et des colonies, portant création d'un réseau téléphonique à Dijon.....	6 sup.	" 725		
Arrêté du Président du Conseil, Ministre du commerce, de l'industrie et des colonies, portant création d'un réseau téléphonique à Valenciennes.....	6 sup.	" 726		
Arrêté du Président du Conseil, Ministre du commerce, de l'industrie et des colonies, portant création d'un réseau téléphonique à Dieppe.....	6 sup.	" 726		
Arrêté fixant les conditions d'abonnement aux réseaux téléphoniques urbains.....	6 sup.	" 726		
Instruction n° 398 concernant la comptabilité des bureaux téléphoniques municipaux et la constatation, dans les écritures, de la surtaxe téléphonique créée par le décret du 9 juillet 1890.....	8 sup.	398 911		
Décret relatif aux bureaux téléphoniques municipaux.....	9	" 916		

**Téléphones. (Suite.)**

INDICATION				
du numéro du Bulletin	du numéro de l'in- struction	de la page.	du volume.	de l'année.
Circulaire relative à l'établissement des bureaux téléphoniques municipaux.....	9	"	916	13° 1890.
Instruction n° 401 relative à la comptabilité des bureaux téléphoniques municipaux.....	9	401	942	
Perception des avances faites par les communes pour l'établissement des bureaux téléphoniques municipaux.	11	"	989	
Série des prix du matériel téléphonique. — Appareils et accessoires.....	11	"	990	
Décret du 31 décembre 1890 relatif à l'organisation de la comptabilité du service des téléphones.....	11 sup.	"	1011	
Instruction sur le service et la comptabilité de l'agent comptable des téléphones.....	11 sup.	"	1014	
Erratum au bulletin mensuel n° 11 supplémentaire de novembre 1890.....	12 sup.	"	1104	
Circulaire relative aux modifications apportées à la comptabilité des téléphones à partir de l'exercice 1891.	12 sup.	"	1105	
Décret du 10 janvier 1891. — Nomination de l'agent comptable des téléphones.....	1	"	2	
Circulaire du 30 décembre 1890. — Séparation des dépenses des services des télégraphes et des téléphones.	1	"	31	
Arrêté fixant la remise à allouer aux receveurs sur la vente des tickets téléphoniques. — Circulaire y relative.....	2	"	69	
Circulaire n° 6 relative à la séparation des services des télégraphes et des téléphones.....	2	"	70	
Décret fixant le montant de l'abonnement principal dans les réseaux dont la population ne dépasse pas 25,000 âmes, précédé d'un rapport adressé au Président de la République par le Ministre du commerce, de l'industrie et des colonies.....	2 sup.	"	89	14° 1891.
Décret autorisant la perception d'une surtaxe de 25 centimes pour toute dépêche empruntant, à l'arrivée ou au départ, l'intermédiaire d'un bureau téléphonique municipal, précédé d'un rapport adressé au Président de la République par le Ministre du commerce, de l'industrie et des colonies.....	2 sup.	"	90	
Décret créant, pour les heures de nuit, un tarif de conversation à prix réduit dans le service de la correspondance téléphonique interurbaine, précédé d'un rapport au Président de la République par le Ministre du commerce, de l'industrie et des colonies.....	2 sup.	"	93	
Arrêté ministériel portant création d'un réseau téléphonique à Douai.....	2 sup.	"	95	
Arrêté ministériel portant création d'un réseau téléphonique à Charleville-Mézières.....	2 sup.	"	95	

**Téléphones. (Suite.)**

INDICATION				
du numéro du Bulletin	du numéro de l'in- struction	de la page.	du volume.	de l'année.
Arrêté ministériel portant création d'un réseau téléphonique à Sedan.....	2 sup.	"	96	
Arrêté ministériel portant création d'un réseau téléphonique à Menton.....	2 sup.	"	96	
Arrêté ministériel portant création d'un réseau téléphonique à Fécamp.....	2 sup.	"	97	
Arrêté ministériel portant création d'un réseau téléphonique à Arras.....	2 sup.	"	97	
Arrêté ministériel portant création d'un réseau téléphonique à Saint-Denis, annexe de celui de Paris.....	2 sup.	"	97	
Arrêté ministériel fixant l'étendue du réseau téléphonique annexe de Saint-Denis.....	2 sup.	"	98	
Arrêté ministériel portant création d'un réseau téléphonique à Montmorency, annexe de celui de Paris...	2 sup.	"	98	
Arrêté ministériel portant création d'un réseau téléphonique à Choisy-le-Roi, annexe de celui de Paris...	2 sup.	"	99	
Arrêté ministériel fixant l'étendue du réseau téléphonique annexe de Choisy-le-Roi.....	2 sup.	"	99	
Arrêté ministériel portant création d'un réseau téléphonique à Fontenay-sous-Bois, annexe de celui de Paris.....	2 sup.	"	99	
Arrêté ministériel portant création d'un réseau téléphonique à Ivry, annexe de celui de Paris.....	2 sup.	"	100	14° 1891.
Arrêté ministériel fixant l'étendue du réseau téléphonique annexe d'Ivry.....	2 sup.	"	100	
Arrêté ministériel portant création d'un réseau téléphonique à Saint-Germain-en-Laye, annexe de celui de Paris.....	2 sup.	"	100	
Arrêté ministériel portant création d'un réseau téléphonique au Raincy, annexe de celui de Paris.....	2 sup.	"	101	
Arrêté ministériel portant création d'un réseau téléphonique à Clichy, annexe de celui de Paris.....	2 sup.	"	101	
Arrêté ministériel portant création d'un réseau téléphonique à Saint-Cloud, annexe de celui de Paris....	2 sup.	"	102	
Arrêté ministériel fixant l'étendue du réseau téléphonique annexe de Saint-Cloud.....	2 sup.	"	102	
Arrêté ministériel portant création d'un réseau téléphonique à Asnières, annexe de celui de Paris.....	2 sup.	"	102	
Arrêté ministériel fixant l'étendue du réseau téléphonique annexe de d'Asnières.....	2 sup.	"	103	
Arrêté ministériel portant création d'un réseau téléphonique à Étreménil, annexe de celui de Fourmies...	2 sup.	"	103	
Arrêté ministériel portant création d'un réseau téléphonique à Dombasle, annexe de celui de Nancy.....	2 sup.	"	103	



**Téléphones. (Suite.)**

INDICATION				
du numéro du Bulletin	du numéro de l'in- struction	de la page.	du volume.	de l'année.
Arrêté ministériel fixant l'étendue du réseau téléphonique annexe de Puteaux.....	2 sup.	" 104		
Arrêté ministériel portant création d'un réseau téléphonique à Pauillac, annexe de celui de Bordeaux....	2 sup.	" 104		
Arrêté ministériel portant création d'un réseau téléphonique à Boulogne-sur-Seine, annexe de celui de Paris.....	2 sup.	" 105		
Arrêté ministériel portant création d'un réseau téléphonique à Rueil, annexe de celui de Paris.....	2 sup.	" 105		
Arrêté ministériel portant création d'un réseau téléphonique à Créteil, annexe de celui de Paris.....	2 sup.	" 105		
Arrêté ministériel portant création d'un réseau téléphonique à Juvisy, annexe de celui de Paris.....	2 sup.	" 106		
Arrêté ministériel fixant la taxe de conversation entre Lille et Valenciennes et Valenciennes et Paris.....	2 sup.	" 106		
Arrêté ministériel fixant la taxe de conversation entre Lille et Arras et Arras et Paris.....	2 sup.	" 107		
Arrêté ministériel fixant la taxe de conversation entre Lyon et Saint-Étienne.....	2 sup.	" 107		
Arrêté ministériel fixant la taxe de conversation entre Bordeaux et Pauillac.....	2 sup.	" 107		
Arrêté ministériel fixant la taxe de conversation entre Saint-Quentin et Paris.....	2 sup.	" 108	14°	1891.
Arrêté ministériel fixant la taxe de conversation entre Fécamp et le Havre et Fécamp et Paris.....	2 sup.	" 108		
Arrêté ministériel fixant la taxe de conversation entre Dieppe et Rouen et Dieppe et Paris.....	2 sup.	" 109		
Arrêté ministériel énumérant les réseaux actuellement en service ou en voie de construction qui peuvent être admis à bénéficier des dispositions du décret du 7 novembre 1890, précédé d'un rapport adressé au Ministre du commerce, de l'industrie et des colonies, par le Directeur général des postes et des télégraphes.....	2 sup.	" 109		
Arrêté ministériel fixant, pour les heures de nuit, la taxe à percevoir par unité de conversation de cinq minutes dans le service de la correspondance téléphonique interurbaine.....	2 sup.	" 109		
Arrêté ministériel fixant la taxe de conversation échangée pendant les heures de nuit entre Lille-Roubaix-Tourcoing et Roubaix-Tourcoing-Paris.....	2 sup.	" 110		
Règlement concernant le service des messages téléphonés.....	2 sup.	" 111		
Arrêté du 19 mars 1891 fixant la remise à allouer aux receveurs des postes et des télégraphes sur les recettes téléphoniques.....	3	" 118		

**Téléphones. (Suite.)**

INDICATION				
du numéro du Bulletin	du numéro de l'in- struction	de la page.	du volume.	de l'année.
Décret autorisant la création d'abonnements spéciaux dans le service téléphonique, précédé d'un rapport adressé au Président de la République française par le Ministre du commerce, de l'industrie et des colonies et suivi d'une circulaire, adressée aux directeurs, relative à l'application de ce décret.....	4	"	202	
Arrêté ministériel portant création d'un réseau téléphonique à <b>Mâcon</b> .....	4	"	205	
Arrêté ministériel portant création d'un réseau téléphonique à <b>Angers</b> .....	4	"	205	
Arrêté ministériel portant création d'un réseau téléphonique à <b>Épernay</b> .....	4	"	206	
Arrêté ministériel portant création d'un réseau téléphonique à <b>Orléans</b> .....	4	"	206	
Arrêté ministériel portant création d'un réseau téléphonique à <b>Roanne</b> .....	4	"	207	
Arrêté ministériel portant création d'un réseau téléphonique à <b>Toulouse</b> .....	4	"	207	
Arrêté ministériel portant création d'un réseau téléphonique à <b>Grasse</b> .....	4	"	208	
Arrêté ministériel portant création d'un réseau téléphonique à <b>Thizy</b> .....	4	"	208	
Arrêté ministériel portant création d'un réseau téléphonique à <b>Châlons-sur-Marne</b> .....	4	"	208	
Arrêté ministériel portant création d'un réseau téléphonique à <b>Cognac</b> .....	4	"	209	14 <sup>e</sup> 1891.
Arrêté ministériel fixant l'étendue du réseau téléphonique de <b>Vienne</b> .....	4	"	209	
Arrêté ministériel portant création d'un réseau téléphonique à <b>Corbeil</b> , annexe de celui de Paris.....	4	"	210	
Arrêté ministériel fixant l'étendue du réseau téléphonique annexe de <b>Corbeil</b> .....	4	"	210	
Arrêté ministériel portant création d'un réseau téléphonique à <b>Charenton</b> , annexe de celui de Paris.....	4	"	210	
Arrêté ministériel fixant l'étendue du réseau téléphonique annexe de <b>Charenton</b> .....	4	"	211	
Arrêté ministériel fixant l'étendue du réseau téléphonique annexe de <b>Créteil</b> .....	4	"	211	
Arrêté ministériel portant création d'un réseau téléphonique à <b>Ay</b> , annexe de celui d'Épernay.....	4	"	212	
Arrêté ministériel portant création d'un réseau téléphonique à <b>Maison-Carrée</b> , annexe de celui d'Alger...	4	"	212	
Arrêté ministériel portant création d'un réseau téléphonique à <b>Bellevue-Meudon</b> , annexe de celui de Paris.	4	"	212	

**Téléphones. (Suite.)**

INDICATION				
du numéro du Bulletin	du numéro de l'in- struction	de la page.	du volume.	de l'année.
Arrêté ministériel portant création d'un réseau téléphonique à Issy, annexe de celui de Paris.....	4	"	213	14 <sup>e</sup> 1891.
Arrêté ministériel portant création d'un réseau téléphonique à Neuilly-sur-Seine, annexe de celui de Paris.	4	"	213	
Arrêté ministériel portant création d'un réseau téléphonique à la Capelle, annexe de celui de Fourmies...	4	"	214	
Arrêté ministériel portant création d'un réseau téléphonique à Saint-Chamond, annexe de celui de Saint-Étienne.....	4	"	214	
Arrêté ministériel portant création d'un réseau téléphonique à Nogent-sur-Marne, annexe de celui de Paris.....	4	"	215	
Arrêté ministériel portant création d'un réseau téléphonique à Argenteuil, annexe de celui de Paris.....	4	"	215	
Arrêté ministériel fixant la taxe de conversation entre Liessies et Fourmies.....	4	"	216	
Arrêté ministériel fixant la taxe de conversation entre Épernay et Reims et Épernay et Paris.....	4	"	216	
Arrêté ministériel fixant la taxe de conversation entre le Havre et Dieppe, — le Havre et Elbeuf, — le Havre et Louviers, — Dieppe et Elbeuf, — Dieppe et Louviers, — Elbeuf et Paris, — Louviers et Paris.....	4	"	216	
Arrêté ministériel fixant la taxe de conversation entre Sedan et Mézières-Charleville.....	4	"	217	
Décision aux termes de laquelle la direction du service téléphonique est confiée, dans certains départements aux ingénieurs attachés à la direction départementale sous l'autorité du directeur, suivie d'une circulaire explicative adressée aux directeurs du Rhône, des Bouches-du-Rhône, du Nord, de la Gironde, de la Seine-Inférieure et de la Loire-Inférieure.....	4	"	217	
Décret relatif à l'organisation d'un service de messages téléphonés dans les localités pourvues de cabines téléphoniques publiques et comprises dans le périmètre d'un même réseau principal ou de ses annexes, précédé d'un rapport adressé au Président de la République par le Ministre du commerce, de l'industrie et des colonies...	5	"	294	
Arrêté ministériel portant création d'un réseau téléphonique à Clermont-Ferrand.....	5	"	296	
Arrêté ministériel portant création d'un réseau téléphonique à Mazamet.....	5	"	297	
Arrêté ministériel portant création d'un réseau téléphonique à Maubeuge.....	5	"	297	
Arrêté ministériel portant création d'un réseau téléphonique à Tours.....	5	"	297	
Arrêté ministériel portant création d'un réseau téléphonique à Angoulême.....	5	"	298	
Arrêté ministériel portant création d'un réseau téléphonique à Villeurbanne, annexe de celui de Lyon.....	5	"	298	

**Téléphones. (Suite.)**

Arrêté ministériel portant création d'un réseau téléphonique à **Sèvres**, annexe de celui de Paris. . . . .

Arrêté ministériel portant création d'un réseau téléphonique au **Vésinet**, annexe de celui de Paris. . . . .

Arrêté ministériel fixant l'étendue du réseau téléphonique annexe de **Saint-Denis** . . . . .

Arrêté ministériel portant création d'un réseau téléphonique à **Braux**, annexe de celui de Mézières-Charleville . . . . .

Arrêté ministériel fixant la taxe de conversation entre **Lyon et Vienne et Vienne et Paris**. . . . .

Arrêté ministériel fixant la taxe de conversation entre **Marseille et Vienne**. . . . .

Comptabilité des surtaxes téléphoniques dans les gares de chemin de fer ouvertes à la télégraphie privée.

Arrêté ministériel portant création d'un réseau téléphonique à **Cette**. . . . .

Arrêté ministériel fixant l'étendue du réseau téléphonique de **Maubeuge** . . . . .

Arrêté ministériel portant création d'un réseau téléphonique spécial à *conversations taxées* à **Pontoise**. . . . .

Arrêté ministériel portant création d'un réseau téléphonique à **Hautmont**, annexe de celui de Maubeuge. . . . .

Arrêté ministériel portant création d'un réseau téléphonique spécial à **Fontainebleau**, annexe de celui de Paris. . . . .

Arrêté ministériel fixant l'étendue du réseau téléphonique annexe de **Rueil**. . . . .

Arrêté ministériel portant création d'un réseau téléphonique à **Hirson**, annexe de celui de Fourmies . . . . .

Arrêté ministériel fixant la taxe de conversation entre **Paris et Amiens, Paris et Troyes, Grasse et Cannes**. . . . .

Arrêté ministériel fixant la taxe de conversation entre **Aix et Marseille, Aix et Lyon, Aix et Paris** . . . . .

Arrêté ministériel fixant la taxe de conversation entre **Calais et Lille**. . . . .

Arrêté ministériel fixant la taxe de conversation entre **Fécamp et Rouen**. . . . .

Arrêté ministériel portant création d'un réseau téléphonique à **Bayonne**. . . . .

Arrêté ministériel portant création d'un réseau téléphonique à *conversations taxées* à **Romilly-sur-Seine**. . . . .

Arrêté ministériel portant création d'un réseau téléphonique à **Béziers**. . . . .

Arrêté ministériel portant création d'un réseau téléphonique à **Beaune**. . . . .

Arrêté ministériel portant création d'un réseau téléphonique à **Valence**. . . . .

INDICATION				
du numéro du Bulletin	du numéro de l'in- struction	de la page.	du volume.	de l'année.
5	"	299		
5	"	299		
5	"	299		
5	"	300		
5	"	300		
5	"	301		
5	408	308		
6	"	430		
6	"	431		
6	"	431		
6	"	432		
6	"	432	14°	1891.
6	"	432		
6	"	433		
6	"	433		
6	"	434		
6	"	434		
6	"	434		
7	"	455		
7	"	456		
7	"	456		
7	"	456		
7	"	457		

**Téléphones. (Suite.)**

INDICATION				
du numéro du Bulletin	du numéro de l'in- struction	de la page.	du volume.	de l'année.
Arrêté ministériel portant création d'un réseau téléphonique à <i>conversations taxées</i> , à <b>Aix-en-Provence</b> ...	7	"	457	
Arrêté ministériel portant création d'un réseau téléphonique à <b>Meaux</b> , annexe de celui de Paris.....	7	"	458	
Arrêté ministériel portant création d'un réseau téléphonique à <b>Saint-Ouen</b> , annexe de celui de Paris.....	7	"	458	
Arrêté ministériel portant création d'un réseau téléphonique à <b>Biarritz</b> , annexe de celui de Bayonne.....	7	"	459	
Arrêté ministériel portant création d'un réseau téléphonique à <b>Bondy</b> , annexe de celui de Paris.....	7	"	459	
Arrêté ministériel portant création d'un réseau téléphonique à <b>Montreuil-sous-Bois</b> , annexe de celui de Paris.....	7	"	459	
Arrêté ministériel fixant l'étendue du réseau téléphonique annexe du <b>Vésinet</b> .....	7	"	460	
Arrêté ministériel portant création d'un réseau téléphonique à <b>Pont-Saint-Vincent</b> , annexe de celui de Nancy.....	7	"	460	
Arrêté ministériel portant création d'un réseau téléphonique à <b>Gonesse</b> , annexe de celui de Paris.....	7	"	461	
Application de la circulaire du 30 décembre 1890. — Avances du service télégraphique au service téléphonique et réciproquement.....	7	"	465	
Arrêté ministériel portant création d'un réseau téléphonique à <b>Nîmes</b> .....	8	"	496	14 <sup>e</sup> 1891.
Arrêté ministériel portant création d'un réseau téléphonique spécial à <i>conversations taxées</i> , à <b>Bar-sur-Seine</b> .....	8	"	496	
Arrêté ministériel portant création d'un réseau téléphonique à <b>Châlon-sur-Saône</b> .....	8	"	497	
Arrêté ministériel portant création d'un réseau téléphonique à <b>Toul</b> .....	8	"	497	
Arrêté ministériel fixant la taxe de conversation entre <b>Arcachon et Bordeaux</b> et <b>Arcachon et Pauillac</b> .....	8	"	498	
Rappel des prescriptions réglementaires relatives à l'imputation des fonds de concours, des parts contributives des abonnés téléphoniques et des avances versées par les villes pour l'établissement de lignes et de réseaux téléphoniques.....	8	"	500	
Arrêté ministériel portant création d'un réseau téléphonique spécial à <i>conversations taxées</i> , à <b>Trouville</b> ...	9	"	522	
Arrêté ministériel portant création d'un réseau téléphonique spécial à <i>conversations taxées</i> , à <b>Étretat</b> .....	9	"	522	
Arrêté ministériel fixant l'étendue du réseau téléphonique de <b>Maubeuge</b> .....	9	"	523	
Arrêté ministériel portant création d'un réseau téléphonique à <b>Étampes</b> , annexe de celui de Paris.....	9	"	523	

**Téléphones. (Suite.)**

INDICATION				
du numéro du Bulletin	du numéro de l'in- struction	de la page.	du volume.	de l'année.
Arrêté ministériel fixant la taxe de conversation entre Braux et Mézières-Charleville et Braux et Sedan.....	9	"	523	
Arrêté ministériel portant création d'un réseau téléphonique à Barentin, annexe de celui de Rouen.....	10	"	571	
Arrêté ministériel portant création d'un réseau téléphonique à Lannoy, annexe de celui de Roubaix.....	10	"	571	
Arrêté ministériel fixant l'étendue du réseau téléphonique annexe de Fontainebleau.....	10	"	572	
Arrêté ministériel portant création d'un réseau téléphonique à Montpellier.....	11	"	587	
Arrêté ministériel portant création d'un réseau téléphonique à Melun.....	11	"	587	
Arrêté ministériel portant création d'un réseau téléphonique à Lunéville.....	11	"	588	
Arrêté ministériel portant création d'un réseau téléphonique à Versailles.....	11	"	588	
Arrêté ministériel portant création d'un réseau téléphonique à la Rochelle.....	11	"	588	
Arrêté ministériel portant création d'un réseau téléphonique à Denain, annexe de celui de Valenciennes..	11	"	589	
Arrêté ministériel fixant la taxe de conversation entre Villeurbanne et Lyon, Villeurbanne et Saint-Étienne, Villeurbanne et Vienne, Villeurbanne et Marseille, Villeurbanne et Aix, Villeurbanne et Paris.....	11	"	589	14 <sup>e</sup> 1891.
Arrêté ministériel fixant la taxe de conversation entre Le Bouscat et Bordeaux, Le Bouscat et Arcachon, Le Bouscat et Pauillac.....	11	"	590	
Arrêté ministériel fixant la taxe de conversation de nuit entre Paris et Reims.....	11	"	591	
Arrêté ministériel fixant la taxe de conversation entre Loury et Orléans.....	11	"	591	
Arrêté ministériel fixant la taxe de conversation entre Saint-Étienne et Marseille.....	11	"	591	
Modifications apportées à la comptabilité téléphonique.....	11	"	597	
Instruction n° 413. — Règlement concernant la comptabilité des provisions déposées par les concessionnaires de lignes d'intérêt privé comme garantie des taxes télégraphiques et des surtaxes téléphoniques.....	11	413	615	
Arrêté ministériel portant création d'un réseau téléphonique spécial à conversations taxées, à Arcachon...	12	"	641	
Arrêté ministériel portant création d'un réseau téléphonique spécial à conversations taxées, à Bolbec.....	12	"	641	
Arrêté ministériel portant création d'un réseau téléphonique spécial à conversations taxées, à Lillebonne...	12	"	641	
Arrêté ministériel portant création d'un réseau téléphonique spécial à conversations taxées, à Hautvillers..	12	"	642	

**Téléphones. ( Suite. )**

Arrêté ministériel modifiant l'étendue du périmètre des réseaux de Dieppe, Grenoble, Vienne, Dijon, Charleville-Mézières, Sedan, Fontenay-sous-Bois et Clichy..

Arrêté ministériel portant création d'un réseau téléphonique à Bône.....

Arrêté ministériel portant création d'un réseau téléphonique au Bouscat, annexe de celui de Bordeaux...

Arrêté ministériel portant création d'un réseau téléphonique à Pantin, annexe de celui de Paris.....

Arrêté ministériel portant création d'un réseau téléphonique à Rouïba, annexe de celui d'Alger.....

Arrêté ministériel fixant la taxe de conversation entre Hussein-Dey et Alger.....

Règles à suivre en matière de comptabilité téléphonique.....

**Timbrage.**

Soins à apporter au timbrage des correspondances...

Timbrage préalable des bandes des journaux déposés en dernière limite d'heure. — Date à appliquer sur ces bandes.....

Timbrage des correspondances.....

Timbrage des cartes postales.....

Application du timbre à date sur les correspondances. — Oblitération des timbres-poste. — Nouvelle recommandation à ce sujet.....

Décret autorisant l'admission au timbrage de cartes-lettres non pliées.....

Arrêté concernant le timbrage des cartes-lettres....

Timbrage des correspondances recueillies dans les boîtes mobiles des gares.....

Timbrage et affranchissement préalable des bandes de journaux publiés à Paris et destinés à être expédiés en dernière limite d'heure.....

**Timbre.**

Extrait des lois relatives au timbre des principales valeurs dont l'Administration des postes est chargée d'effectuer le recouvrement.....

Application et oblitération des timbres mobiles sur les effets venant de l'étranger et recouverts par la poste en France.....

Suspension de l'emploi des timbres d'entrée sur les correspondances venant de l'étranger.....

INDICATION				
du numéro du Bulletin	du numéro de l'instruction	de la page.	du volume.	de l'année.
12	"	642		
12	"	643		
12	"	643		
12	"	644	14 <sup>e</sup>	1891.
12	"	644		
12	"	645		
12	"	759		
2 <sup>e</sup> sup	"			
3	18	150	1 <sup>er</sup>	1878.
8	"	528	5 <sup>e</sup>	1882.
4	"	215	1 <sup>er</sup>	1878.
29	"	784 et 785	3 <sup>e</sup>	1880.
42	"	1074	4 <sup>e</sup>	1881.
8	"	528	5 <sup>e</sup>	1882.
15	"	670 et 671	7 <sup>e</sup>	1884.
15	"	689		
11	"	485	9 <sup>e</sup>	1886.
10	"	959	13 <sup>e</sup>	1890
19	"	683	2 <sup>e</sup>	1879.
24	"	333 et 334	3 <sup>e</sup>	1880.
33	"	16	4 <sup>e</sup>	1881.

**Timbre. (Suite.)**

Application sur les mandats d'abonnement de timbres horizontaux indiquant le nom du bureau et celui du département.....

Droit de timbre des quittances ou reçus délivrés sur états d'émargement. — Création de nouveaux timbres mobiles de 50 centimes, 1 franc et 2 francs. — Recommandation au sujet de l'application du décret du 29 avril 1881 y relatif. — Texte de ce décret.....

Suppression des timbres spéciaux en usage dans les bureaux de passe des départements.....

Adoption d'un timbre de recommandation uniforme dans tout le territoire de l'Union.....

Retrait des timbres et griffes de taxes.....

Rappel aux dispositions de la loi du 13 brumaire an VII.

**Timbre à date.**

Nettoyage des timbres à date au moyen du pétrole..

Recommandation au sujet des timbres et cachets à l'usage des bureaux.....

Unification des timbres à date.....

Timbres à date des agents embarqués.....

**Timbres-poste.**

Rémunération des sous-agents chargés de coller les timbres-poste sur les objets circulant à prix réduit....

Emission de timbres-poste à 3 et à 35 centimes....

Vente de timbres-poste et de cartes postales aux débiteurs de tabac.....

Modifications à apporter aux divers registres et états relatifs à la comptabilité des timbres-poste.....

Retrait partiel des timbres-poste à 25 centimes. ....

Vente de timbres-poste au guichet des bureaux télégraphiques.....

Spoliation des timbres servant à l'affranchissement des correspondances de l'étranger; rappel aux dispositions de l'article 568 de l'Instruction générale.....

Paiement mensuel aux commis et surnuméraires des postes de la part qui leur est attribuée, par la décision du 30 mars 1878, sur la remise des timbres-poste vendus directement aux particuliers aux guichets des recettes composées.....

Espacement des timbres-poste sur les valeurs déclarées.....

Modification de la couleur des timbres-poste à 3, à 20 et à 25 centimes.....

INDICATION				
du numéro du Bulletin	du numéro de l'in- struction	de la page.	du volume.	de l'année.
33	"	20 et 21		
			4 <sup>e</sup>	1881.
38	171	569		
11	"	716		
12	"	773	5 <sup>e</sup>	1882.
12	"	780		
4	"	219	9 <sup>e</sup>	1886.
24	"	355	3 <sup>e</sup>	1880.
6	"	291	5 <sup>e</sup>	1882.
2	"	122	8 <sup>e</sup>	1885.
9	"	269	10 <sup>e</sup>	1887.
1 sup.	9	54		
4	"	221		
8	"	453	1 <sup>re</sup>	1878.
4				
14	25	207 et 208		
sup.	67	477 et 478		
4				
sup.	67	239		
24	107	351		
9	"	64		
sup.	"	92		
12			2 <sup>e</sup>	1879.
11	51	102		
13	"	339		
15	"	512		



**Timbres-poste. (Suite.)**

Avis concernant l'orthographe du pluriel du mot *timbres-poste*.....

Règlement sur la comptabilité des timbres-poste fabriqués dans les ateliers du Ministère.....

Oblitération des timbres-poste.....

Émission d'un nouveau type de chiffre-taxe à 0<sup>f</sup> 30<sup>e</sup>.  
Nouveau type de timbres-poste en usage dans les colonies françaises.....

Généralisation de l'emploi des chiffres-taxes pour la taxation des objets de correspondance non affranchis ou insuffisamment affranchis de toute origine.....

Annulation des timbres-poste des correspondances recueillies dans les boîtes mobiles.....

Oblitération. — Nouvelles recommandations.....

Emploi abusif de timbres-poste.....

Procès-verbal n° 478 (ancien n° 1052). — Suppression.....

Émission de timbres-poste à l'effigie du prince de Monaco.....

Timbres-poste spéciaux pour les bureaux français en Turquie.....

Comptabilité matières des timbres-poste. — Suppression de formules.....

Modification de la couleur des timbres-poste de 25 centimes.....

Suppression du timbre-poste de 35 centimes.....

Rétablissement du timbre-poste de 35 centimes.....

Timbres-poste de l'office de Siam.....

Timbres-poste détachés des correspondances.....

Spoliation de timbres-poste étrangers.....

Vente de timbres-poste et de cartes postales dans les bibliothèques des gares de chemins de fer.....

Fixation de l'approvisionnement des receveurs en timbres-poste.....

Spoliation de timbres-poste.....

Timbres-poste de Gibraltar.....

Suppression du timbre à 0 fr. 75 et création d'un timbre-poste à 0 fr. 50.....

Admission à l'échange contre des timbres-poste des bandes timbrées.....

Suppression du timbre-poste à 35 centimes et rétablissement du timbre-poste à 75 centimes.....

Arrêtés du 26 juillet 1890. — Rattachement du service de la fabrication des timbres-poste au service de la vérification et de la réception du matériel.....

INDICATION				
du numéro du Bulletin	du numéro de l'in- struction	de la page.	du volume.	de l'année.
19 sup.	"	727	2°	1879.
26	"	456 et 457	3°	1880.
29	"	784 et 785		
1	"	37	6°	1883.
4	278	312		
33	"	228	4°	1881.
38	170	568 et 569		
3	229	121	5°	1882.
11 sup.	"	176		
1	"	37	6°	1883.
4	278	312		
16	"	713	7°	1884.
2	"	121	6°	1883.
22	"	926	7°	1884.
6	"	229	8°	1885.
7	"	256		
1	"	8	9°	1886.
4	"	225		
2	"	72	10°	1887.
4	"	105		
4	"	106	11°	1888.
12	"	529		
4	"	80	12°	1889.
7	372	274		
11	"	366	13°	1890.
6	"	451		
2	"	373	11°	1888.
3	"	432		
5	"	623	12°	1889.
7	"	748		
8	"	816		

**Timbres-poste. (Suite.)**

Timbres-poste spéciaux pour le bureau français de Tanger.....  
 Oblitération des timbres-poste apposés sur les objets de correspondance.....  
 Proportions à observer dans les demandes de figurines d'affranchissement.....  
 Principauté de Monaco. — Émission de timbres-poste à l'effigie du prince Albert 1<sup>er</sup>.....  
 Vente de timbres-poste, cartes postales, etc., aux guichets télégraphiques.....

**Timbres de quittance.**

Instruction n° 388. — Ventes de timbres de quittance à 10 centimes par tous les bureaux de poste et de télégraphes et par tous les facteurs des postes.....  
 Vente de timbres de quittance à 10 centimes. (Remise aux débiteurs.).....

**Titres.**

Invitation aux agents de prendre les titres qui leur sont officiellement attribués.....

**Traitements.**

Élévation du maximum du traitement { des commis principaux du service de l'exploitation.....  
 des facteurs-chefs dans les départements.....  
 des chefs de brigade des bureaux ambulants et des agents du service maritime des dépêches.....  
 des commis ordinaires du service actif et des agents de l'Administration centrale.....  
 de divers sous-agents.....

Entrée en jouissance du traitement des agents comptables et non comptables.....  
 Transmission des mandats de traitement destinés à des agents éloignés de leur résidence.....  
 Formalités à remplir pour le paiement, au moyen de fonds de subvention, des émoluments des agents changés de département. — Annotation à l'Instruction générale réduite.....  
 Décompte, par douzième et par jour, pour servir à la liquidation et au mandatement des traitements.....  
 Recommandation au sujet de l'application de la loi du 23 août 1871.....  
 Mandatement du traitement des facteurs dits *de relais*.  
 Décret concernant les traitements des inspecteurs ingénieurs.....  
 Paiement de traitements ou émoluments dans le courant d'un mois.....

INDICATION				
du numéro du Bulletin	du numéro de l'instruction	de la page.	du volume.	de l'année.
12	"	1063	13°	1890.
1	"	34	14°	1891.
2	"	82		
3	"	127		
8	"	506		
6	388	442	12°	1889.
2	"	388	13°	1890.
40	"	817	4°	1881.
22 sup.	"	104	3°	1880.
23 sup.	"	248		
24	"	354		
33 sup.	"	69		
3	"	142		
2	"	99		
24	"	354	4°	1881.
27	"	705	3°	1880.
35	"	166	4°	1881.
37	"	455		
37	"	455 et 456		
41	"	950	10°	1887.
1	"	10		
9	"	544	14°	1891.

**Transmissions.**

Avis concernant certaines transmissions irrégulières qui ont pour objet de prévenir par le télégraphe un bureau correspondant de la visite d'un inspecteur.....

Circulaire n° 85 relative à la suppression des relevés hebdomadaires de retards (modèle n° 686).....

**Transports de dépêches.**

Modifications au cahier des charges des entrepreneurs de transport de dépêches .....

Nouvelles recommandations au sujet de la rédaction et de la transmission des états n° 851 et 851 bis relatifs à des transports extraordinaires de dépêches .....

Adjudication des services de transport de dépêches. — Formes de l'adjudication et mode de soumissions..

Adjudication des services de transport de dépêches en voiture et à cheval.....

Transport de dépêches par bâtiments français ou étrangers du commerce.....

Nouveau modèle de sacoche-boîte .....

Circulaire n° 10 au sujet de formalités relatives aux adjudications de services de transport de dépêches.....

Circulaire n° 11. — Indications à porter sur les parts des courriers d'entreprise.....

Avis relatifs aux états de frais de transports extraordinaires de dépêches n° 851.....

Rappel à l'exécution des dispositions de l'article 477 de l'Instruction générale.....

Itinéraire des services par entreprise.....

Soumission des services en voiture et à cheval, dans la double hypothèse où le service des colis postaux serait ou non confié à l'adjudicataire.....

Mode d'emploi des brouettes servant au transbordement des dépêches dans les gares.....

Circulaire relative au transfert des colis postaux par les courriers d'entreprise.....

Circulaire n° 22. — Droits de timbre et d'enregistrement des marchés relatifs au transport des dépêches...

Rappel aux dispositions relatives aux adjudications des services de transport de dépêches.....

Adjudication des services de transport des dépêches. — Suppression de la formalité de la signature de tous les candidats sur un même exemplaire du cahier des charges.....

Cessions de transports de dépêches par entreprise. — Droits d'enregistrement .....

Adjudication des services de transport de dépêches à pied. — Instruction des candidatures.....

INDICATION				
du numéro du Bulletin	du numéro de l'in- struction	de la page.	du volume.	de l'année.
8	"	453	1 <sup>er</sup>	1878.
9	"	926	13 <sup>e</sup>	1890.
1	"	34 et 35		
8, 2 <sup>e</sup> sup.	"	486 et 487	1 <sup>er</sup>	1878.
22 sup.	96	98	3 <sup>e</sup>	1880.
2	"	61	5 <sup>e</sup>	1882.
33 sup.	"	69		
42, 2 <sup>e</sup> sup.	196	1414	4 <sup>e</sup>	1881.
3	"	133		
6	"	287	5 <sup>e</sup>	1882.
6	"	290		
1	"	37	6 <sup>e</sup>	1883.
11	"	553		
24	"	1011	7 <sup>e</sup>	1884.
1	"	68	8 <sup>e</sup>	1885.
3	"	145		
1	"	4		
3	"	194	9 <sup>e</sup>	1886.
6	"	144		
9	"	302	11 <sup>e</sup>	1888.
3	"	435	13 <sup>e</sup>	1890.
3	"	132	14 <sup>e</sup>	1891.

**Travaux.**

Travaux neufs pour établissement de lignes et de bureaux télégraphiques . . . . .  
Travaux d'entretien des lignes et des locaux . . . . .

INDICATION				
du numéro du Bulletin	du numéro de l'instruction	de la page.	du volume.	de l'année.
5 sup.	30	291	1 <sup>er</sup>	1878.
6	"	435	14 <sup>o</sup>	1891.
11	"	334 et 336	8 <sup>o</sup>	1885.
36	"	219 et 220	4 <sup>o</sup>	1881.
1	349	10	10 <sup>o</sup>	1887.
2	"	150	6 <sup>o</sup>	1883.
2	"	71	10 <sup>o</sup>	1887.
1	349	10	10 <sup>o</sup>	1887.
1	3	24	1 <sup>er</sup>	1878.
13	302	600	7 <sup>o</sup>	1884.

**Trésorerie et Postes aux armées.**

Extrait de la décision du Ministre de la guerre, en date du 22 mai 1891. — Uniforme des fonctionnaires du service de la télégraphie militaire ou des agents du service de la trésorerie et des postes aux armées . . . . .

**Tubes pneumatiques.** (Voir TÉLÉGRAMMES.)

**Union postale.** (Voir CORRESPONDANCES étrangères.)

**Valeurs.**

Mesures à prendre par les comptables pour garantir la sécurité des valeurs dont ils sont responsables . . . . .  
Tentatives de vol . . . . .  
Circulaire du Directeur général des contributions indirectes relative à l'approvisionnement de valeurs postales pour les débitants de tabac . . . . .

**Valeurs déclarées et à recouvrer.** (Voir aussi CHARGEMENTS de toute nature et RECOUVREMENTS.)

Rappel des prescriptions réglementaires concernant les mesures à prendre pour assurer la sécurité des valeurs de toute nature confiées aux agents. — Responsabilité des agents . . . . .

**Vérifications.**

Vérifications des recettes simples ou composées . . . . .  
Instruction n° 302. — Double vérification annuelle du service dans tous les établissements de poste et de télégraphe. — Vérification mensuelle de la caisse des recettes principales et des bureaux situés aux chefs-lieux de département . . . . .

**Vérifications. (Suite.)**

Rappel des dispositions de l'instruction n° 211.....  
 Vérification des caisses des recettes principales et des bureaux annexes situés aux chefs-lieux des départements.....  
 Tournées de vérifications des directeurs et des inspecteurs.....  
 Exécution de l'instruction n° 377 relative aux tournées de vérification des directeurs et des inspecteurs.....  
 Circulaire relative à la vérification des sacs de facteurs en cours de tournée.....

**Volontaires.**

Circulaire du Ministre de la guerre concernant les opérations préliminaires de l'appel des volontaires d'un an en 1881.....

INDICATION				
du numéro du Bulletin	du numéro de l'instruction	de la page.	du volume.	de l'année.
12	"	534	9°	1886.
3	"	63	11°	1888.
12	377	375		
4	"	307	12°	1889.
5	"	611	13°	1890.
35	"	160 et 161	4°	1881.

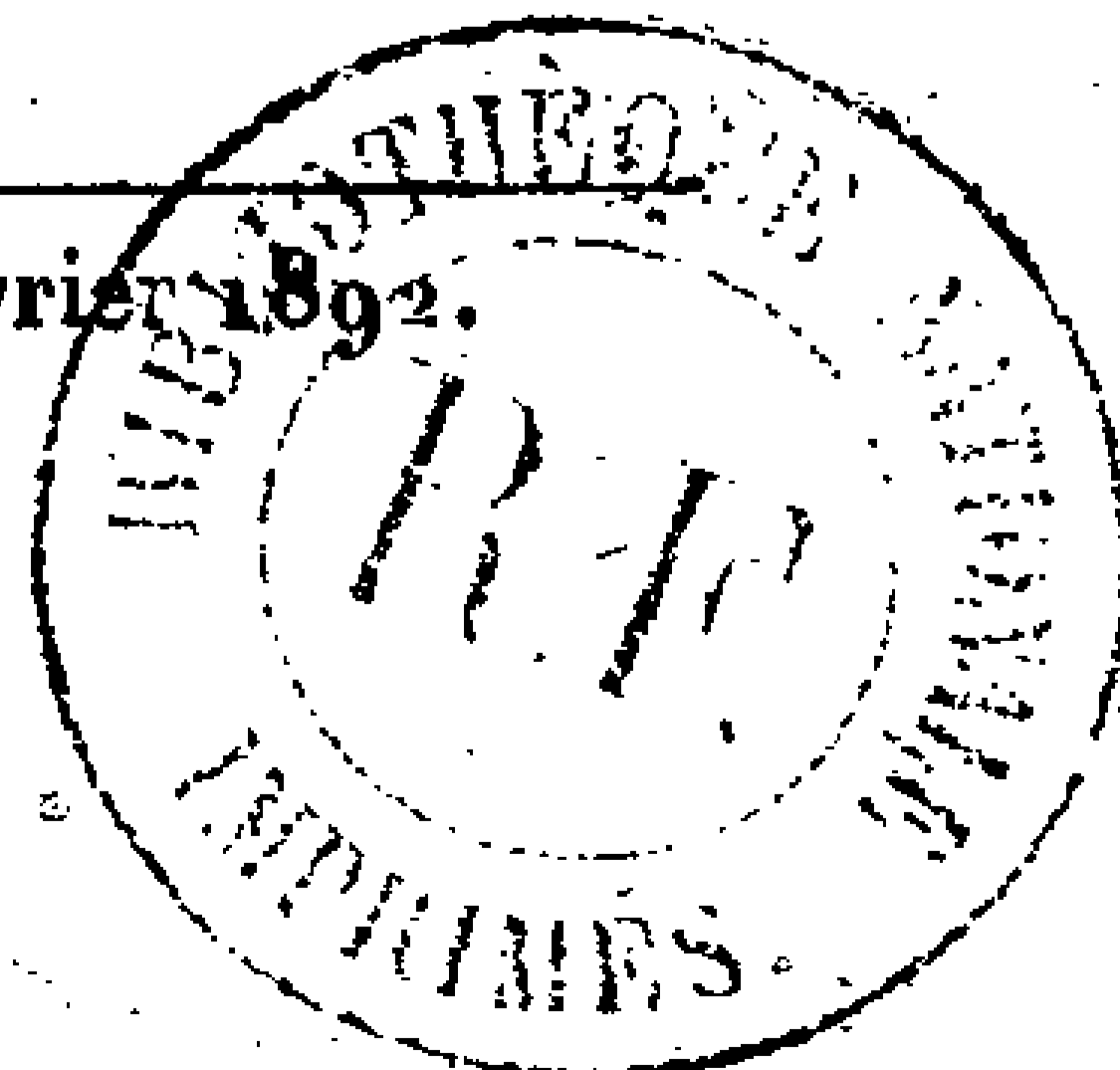

Lc5  
L 80

à Gros

— 275 —

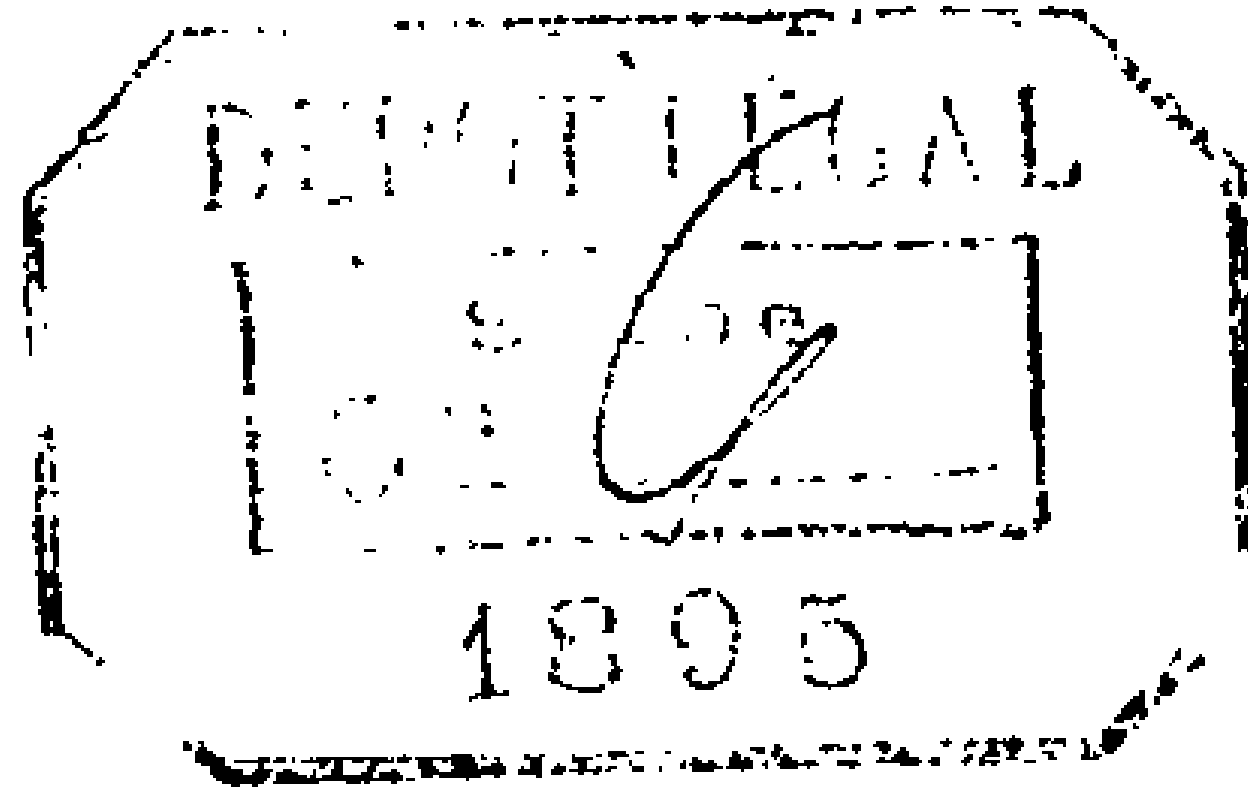

# TABLES

DU BULLETIN MENSUEL

**DES POSTES ET DES TÉLÉGRAPHES.**

---

MAI 1878 À DÉCEMBRE 1894.

---

*N. B. Voir à la page 665 le sommaire des tables du Bulletin mensuel des Postes et des Télégraphes.*



## TABLE CHRONOLOGIQUE DES BULLETINS.

ANNÉE.	MOIS.	NUMÉRO de LA SÉRIE annuelle.	NUMÉRO DE LA SÉRIE générale.	PAGES.	VOLUME.
1878 .....	Mai.....	1	1.....	1 à 4..	1 <sup>er</sup>
	<i>Idem</i> .....	2	1 supplémentaire...	49 à 94..	
	Juin.....	3	2.....	95 à 132..	
	<i>Idem</i> .....	4	2 supplémentaire...	133 à 140..	
	<i>Idem</i> .....	5	2 2 <sup>e</sup> supplément....	141 à 148..	
	Juillet.....	6	3.....	149 à 180..	
	<i>Idem</i> .....	7	3 supplémentaire....	181 à 188..	
	Août.....	8	4.....	189 à 236..	
	<i>Idem</i> .....	9	4 supplémentaire....	237 à 260..	
	Septembre.....	10	5.....	261 à 288..	
	<i>Idem</i> .....	11	5 supplémentaire....	289 à 306..	
	Octobre.....	12	6.....	307 à 364..	
	<i>Idem</i> .....	13	6 supplémentaire....	365 à 376..	
	Novembre.....	14	7.....	377 à 408..	
	<i>Idem</i> .....	15	7 supplémentaire....	409 à 420..	
	<i>Idem</i> .....	16	7, 2 <sup>e</sup> supplément....	421 à 432..	
	<i>Idem</i> .....	17	7, 3 <sup>e</sup> supplément....	433 à 444..	
	Décembre.....	18	8.....	445 à 474..	
	<i>Idem</i> .....	19	8 supplémentaire....	475 à 478..	
	<i>Idem</i> .....	20	8 2 <sup>e</sup> supplément....	479 à 544..	
1879.....	Janvier.....	1	9.....	1 à 38..	2 <sup>e</sup>
	<i>Idem</i> .....	2	9 supplémentaire....	39 à 60..	
	Février.....	3	10.....	61 à 92..	
	<i>Idem</i> .....	4	10 supplémentaire....	93 à 100..	
	Mars.....	5	11.....	101 à 128..	
	<i>Idem</i> .....	6	11 supplémentaire ..	129 à 264..	
	<i>Idem</i> .....	7	11, 2 <sup>e</sup> supplément....	265 à 274..	
	Avril.....	8	12.....	275 à 318..	
	Mai.....	9	13.....	319 à 366..	
	<i>Idem</i> .....	10	13 supplémentaire....	367 à 408..	
	Juin.....	11	14.....	409 à 460..	



ANNÉE.	MOIS.	NUMÉRO de LA SÉRIE annuelle.	NUMÉRO DE LA SÉRIE générale.	PAGES.	VOLUME.
1879.....	Juin .....	12	14 supplémentaire...	461 à 470..	2°
	<i>Idem.</i> .....	13	14, 2° supplément...	471 à 492..	
	<i>Idem.</i> .....	14	14, 3° supplément...	493 à 496..	
	Juillet.....	15	15 .....	497 à 528..	
	<i>Idem.</i> .....	16	15 supplémentaire...	529 à 540..	
	Août.....	17	16 .....	541 à 582..	
	Septembre .....	18	17 .....	583 à 620..	
	<i>Idem.</i> .....	19	17 supplémentaire...	621 à 636..	
	Octobre.....	20	18 .....	637 à 666..	
	Novembre.....	21	19 .....	667 à 714..	
	<i>Idem.</i> .....	22	19 supplémentaire...	715 à 728..	
	<i>Idem.</i> .....	23	19, 2° supplément...	729 à 760..	
	Décembre.....	24	20 .....	761 à 790..	
	<i>Idem.</i> .....	25	20 supplémentaire...	791 à 792..	
<i>Idem.</i> .....	26	20, 2° supplément...	793 à 804..		
<i>Idem.</i> .....	27	20, 3° supplément...	805 à 814..		
1880.....	Janvier.....	1	21 .....	1 à 40..	3°
	<i>Idem.</i> .....	2	21 supplémentaire...	41 à 56..	
	Février.....	3	22 .....	57 à 96..	
	<i>Idem.</i> .....	4	22 supplémentaire...	97 à 108..	
	Mars.....	5	23 .....	109 à 220..	
	<i>Idem.</i> .....	6	23 supplémentaire...	221 à 268..	
	<i>Idem.</i> .....	7	23, 2° supplément...	269 à 282..	
	Avril.....	8	24 .....	283 à 386..	
	Mai.....	9	25 .....	387 à 430..	
	<i>Idem.</i> .....	10	25 supplémentaire...	431 à 438..	
	Juin.....	11	26 .....	439 à 492..	
	<i>Idem.</i> .....	12	26 supplémentaire...	493 à 536..	
	<i>Idem.</i> .....	13	26, 2° supplément...	537 à 664..	
	Juillet.....	14	27 .....	665 à 724..	
	<i>Idem.</i> .....	15	27 supplémentaire...	725 à 732..	
	Août.....	16	28 .....	733 à 760..	
	Septembre .....	17	29 .....	761 à 808..	
Octobre.....	18	30 .....	809 à 836..		
<i>Idem.</i> .....	19	30 supplémentaire...	837 à 848..		
Novembre.....	20	31 .....	849 à 894..		
<i>Idem.</i> .....	21	31 supplémentaire...	895 à 904..		
<i>Idem.</i> .....	22	31, 2° supplément...	905 à 982..		
Décembre.....	23	32 .....	983 à 1040..		

ANNÉE.	MOIS.	NUMÉRO de LA SÉRIE annuelle.	NUMÉRO DE LA SÉRIE générale.	PAGES.	VOLUME.
1881 .....	Janvier.....	1	33 .....	1 à 48	4°
	<i>Idem</i> .....	2	33 supplémentaire...	49 à 92	
	Février.....	3	34 .....	93 à 128	
	Mars.....	4	35 .....	129 à 186	
	<i>Idem</i> .....	5	35 supplémentaire...	187 à 208	
	<i>Idem</i> .....	6	35, 2° supplément...	209 à 210	
	Avril.....	7	36 .....	211 à 284	
	<i>Idem</i> .....	8	36 supplémentaire...	285 à 358	
	<i>Idem</i> .....	9	36, 2° supplément...	359 à 442	
	Mai.....	10	37 .....	443 à 496	
	<i>Idem</i> .....	11	37 supplémentaire...	497 à 544	
	Juin.....	12	38 .....	545 à 612	
	<i>Idem</i> .....	13	38 supplémentaire...	613 à 626	
	Juillet.....	14	39 .....	627 à 682	
	<i>Idem</i> .....	15	39 supplémentaire...	683 à 744	
	<i>Idem</i> .....	16	39, 2° supplément...	745 à 770	
	<i>Idem</i> .....	17	39, 3° supplément...	771 à 778	
	<i>Idem</i> .....	18	39, 4° supplément...	779 à 780	
	Août.....	19	40 .....	781 à 882	
	<i>Idem</i> .....	20	40 supplémentaire...	883 à 906	
	<i>Idem</i> .....	21	40, 2° supplément...	907 à 938	
	Septembre.....	22	41 .....	939 à 982	
	<i>Idem</i> .....	23	41 supplémentaire...	983 à 1062	
	Octobre.....	24	42 .....	1063 à 1120	
	<i>Idem</i> .....	25	42 supplémentaire...	1121 à 1412	
	<i>Idem</i> .....	26	42, 2° supplément...	1413 à 1452	
	<i>Idem</i> .....	27	42, 3° supplément...	1453 à 1470	
	<i>Idem</i> .....	28	42, 4° supplément...	1471 à 1472	
	Novembre.....	29	43 .....	1473 à 1510	
	<i>Idem</i> .....	30	43 supplémentaire...	1511 à 1524	
	<i>Idem</i> .....	31	43, 2° supplément...	1525 à 1530	
	<i>Idem</i> .....	32	43, 3° supplément...	1531 à 1534	
	Décembre.....	33	44 .....	1535 à 1630	
	<i>Idem</i> .....	34	44 supplémentaire ..	1631 à 1664	
1882.....	Janvier.....	1	1 .....	1 à 52	5°
	Février.....	2	2 .....	53 à 82	
	Mars.....	3	3 .....	83 à 166	
	Avril.....	4	4 .....	167 à 212	
	Mai.....	5	5 .....	213 à 246	
	Juin.....	6	6 .....	247 à 302	
	Juillet.....	7	7 .....	303 à 318	
	<i>Idem</i> .....	7 sup.	7 supplémentaire...	319 à 426	
	Août.....	8	8 .....	427 à 534	
	Septembre.....	9	9 .....	535 à 570	
	Octobre.....	10	10 .....	571 à 596	
	Novembre.....	11	11 .....	597 à 680	
<i>Idem</i> .....	11 sup.	11 supplémentaire...	681 à 718		
Décembre.....	12	12 .....	719 à 798		

ANNÉE.	MOIS.	NUMÉRO de LA SÉRIE annuelle.	NUMÉRO DE LA SÉRIE générale.	PAGES.	VOLUME.
1883 .....	Janvier.....	1	1.....	1 à 60	6°
	Février.....	2	2.....	61 à 152	
	Mars.....	3	3.....	153 à 296	
	Avril.....	4	4.....	297 à 326	
	Mai.....	5	5.....	327 à 364	
	Juin.....	6	6.....	365 à 396	
	Juillet.....	7	7.....	397 à 434	
	Août.....	8	8.....	435 à 490	
	Septembre.....	9	9.....	491 à 504	
	Octobre.....	10	10.....	505 à 536	
	Novembre.....	11	11.....	537 à 564	
	Décembre.....	12	12.....	565 à 594	
1884 .....	Janvier.....	13	13.....	595 à 646	7°
	Février.....	14	14.....	647 à 666	
	Mars.....	15	15.....	667 à 698	
	Avril.....	16	16.....	699 à 722	
	Mai.....	17	17.....	723 à 756	
	Juin.....	18	18.....	757 à 786	
	Juillet.....	19	19.....	787 à 828	
	Août.....	20	20.....	829 à 868	
	Septembre.....	21	21.....	869 à 900	
	Octobre.....	22	22.....	901 à 940	
	Novembre.....	23	23.....	941 à 992	
	Décembre.....	24	24.....	993 à 1016	
1885.....	Janvier.....	1	1.....	1 à 76	8°
	Février.....	2	2.....	77 à 130	
	Mars.....	3	3.....	131 à 150	
	Avril.....	4	4.....	151 à 162	
	Mai.....	5	5.....	163 à 184	
	Juin.....	6	6.....	185 à 234	
	Juillet.....	7	7.....	235 à 266	
	Août.....	8	8.....	267 à 284	
	Septembre.....	9	9.....	285 à 308	
	Octobre.....	10	10.....	309 à 330	
	Novembre.....	11	11.....	331 à 344	
	Décembre.....	12	12.....	345 à 376	
1886 .....	Janvier.....	1	1.....	1 à 14	9°
	Février.....	2	2.....	15 à 52	
	Mars.....	3	3.....	53 à 206	
	Avril.....	4	4.....	207 à 230	
	Mai.....	5	5.....	231 à 302	
	Juin.....	6	6.....	303 à 370	
	Juillet.....	7	7.....	371 à 398	
	Août.....	8	8.....	399 à 426	
	Septembre.....	9	9.....	427 à 434	
	Octobre.....	10	10.....	435 à 444	
	Novembre.....	11	11.....	445 à 490	
	Décembre.....	12	12.....	491 à 534	

ANNÉE.	MOIS.	NUMÉRO de LA SÉRIE annuelle.	NUMÉRO DE LA SÉRIE générale.	PAGES.	VOLUME.
1887.....	Janvier.....	1	1.....	1 à 38	10°
	Février.....	2	2.....	39 à 78	
	Mars.....	3	3.....	79 à 92	
	Avril.....	4	4.....	93 à 118	
	Mai.....	5	5.....	119 à 136	
	Juin.....	6	6.....	137 à 150	
	Juillet.....	7	7.....	151 à 220	
	Août.....	8	8.....	221 à 228	
	Septembre.....	9	9.....	229 à 282	
	<i>Idem.</i> .....	9 sup.	9 supplémentaire...	283 à 370	
	Octobre.....	10	10.....	371 à 390	
	Novembre.....	11	11.....	391 à 402	
<i>Idem.</i> .....	11 sup.	11 supplémentaire...	403 à 486		
<i>Idem.</i> .....	11 sup.	Annexe.....	487 à 502		
Décembre.....	12	12.....	503 à 534		
1888.....	Janvier.....	1	1.....	1 à 20	11°
	Février.....	2	2.....	21 à 36	
	Mars.....	3	3.....	37 à 68	
	Avril.....	4	4.....	69 à 88	
	Mai.....	5	5.....	89 à 120	
	Juin.....	6	6.....	121 à 154	
	Juillet.....	7	7.....	155 à 198	
	<i>Idem.</i> .....	7 sup.	7 supplémentaire...	199 à 238	
	<i>Idem.</i> .....	7, 2° sup.	7, 2° supplément...	239 à 272	
	Août.....	8	8.....	273 à 298	
	Septembre.....	9	9.....	299 à 310	
	Octobre.....	10	10.....	311 à 338	
Novembre.....	11	11.....	339 à 372		
Décembre.....	12	12.....	373 à 384		
1889.....	Janvier.....	1	1.....	1 à 110	12°
	Février.....	2	2.....	111 à 150	
	Mars.....	3	3.....	151 à 198	
	<i>Idem.</i> .....	3 sup.	3 supplémentaire...	199 à 278	
	Avril.....	4	4.....	279 à 326	
	Mai.....	5	5.....	327 à 434	
	Juin.....	6	6.....	435 à 464	
	Juillet.....	7	7.....	465 à 496	
	Août.....	8	8.....	497 à 542	
	Septembre.....	9	9.....	543 à 566	
	Octobre.....	10	10.....	567 à 598	
	Novembre.....	11	11.....	599 à 654	
Décembre.....	12	12.....	655 à 694		

ANNÉE.	MOIS.	NUMÉRO de LA SÉRIE annuelle.	NUMÉRO DE LA SÉRIE générale.	PAGES.	VOLUME.
1890 .....	Janvier.....	1	1.....	1 à 306	13 <sup>e</sup>
	<i>Idem.</i> .....	1 sup.	1 supplémentaire...	307 à 342	
	Février.....	2	2.....	343 à 420	
	Mars.....	3	3.....	421 à 460	
	<i>Idem.</i> .....	3 sup.	3 supplémentaire...	461 à 574	
	Avril.....	4	4.....	575 à 604	
	Mai.....	5	5.....	605 à 654	
	Juin.....	6	6.....	655 à 688	
	<i>Idem.</i> .....	6 sup.	6 supplémentaire...	689 à 732	
	<i>Idem.</i> .....	6, 2 <sup>e</sup> sup.	6, 2 <sup>e</sup> supplément...	733 à 740	
	Juillet.....	7	7.....	741 à 804	
	Août.....	8	8.....	805 à 910	
<i>Idem.</i> .....	8 sup.	8 supplémentaire...	911 à 914		
Septembre.....	9	9.....	915 à 950		
Octobre.....	10	10.....	951 à 964		
Novembre.....	11	11.....	965 à 1010		
<i>Idem.</i> .....	11 sup.	11 supplémentaire...	1011 à 1048		
Décembre.....	12	12.....	1049 à 1102		
<i>Idem.</i> .....	12 sup.	12 supplémentaire...	1103 à 1110		
1891 .....	Janvier.....	1	1.....	1 à 48	14 <sup>e</sup>
	Février.....	2	2.....	49 à 86	
	<i>Idem.</i> .....	2 sup.	2 supplémentaire...	87 à 114	
	Mars.....	3	3.....	115 à 138	
	<i>Idem.</i> .....	3 sup.	3 supplémentaire...	139 à 192	
	Avril.....	4	4.....	193 à 266	
	Mai.....	5	5.....	267 à 314	
	<i>Idem.</i> .....	5 sup.	5 supplémentaire...	315 à 428	
	Juin.....	6	6.....	429 à 450	
	Juillet.....	7	7.....	451 à 494	
	Août.....	8	8.....	495 à 514	
	<i>Idem.</i> .....	8 sup.	8 supplémentaire...	515 à 518	
Septembre.....	9	9.....	519 à 556		
Octobre.....	10	10.....	557 à 584		
Novembre.....	11	11.....	585 à 630		
<i>Idem.</i> .....	11 sup.	11 supplémentaire...	631 à 636		
Décembre.....	12	12.....	637 à 700		
<i>Idem.</i> .....	12 sup.	12 supplémentaire...	701 à 758		
<i>Idem.</i> .....	12, 2 <sup>e</sup> sup.	12, 2 <sup>e</sup> supplément...	759 à 770		

ANNÉE.	MOIS.	NUMÉRO de LA SÉRIE annuelle.	NUMÉRO DE LA SÉRIE générale.	PAGES.	VOLUME.
1892 .....	Janvier.....	1	1 .....	1 à 72	15°
	Février.....	2	2 .....	73 à 124	
	<i>Idem</i> .....	2 sup.	2 supplémentaire...	125 à 136	
	Mars.....	3	3 .....	137 à 152	
	<i>Idem</i> .....	3 sup.	3 supplémentaire...	153 à 158	
	Avril.....	4	4 .....	159 à 194	
	Mai.....	5	5 .....	195 à 218	
	<i>Idem</i> .....	5 sup.	5 supplémentaire...	219 à 420	
	<i>Idem</i> .....	5, 2° sup.	5, 2° supplément...	421 à 458	
	Juin.....	6	6 .....	459 à 520	
	<i>Idem</i> .....	6 sup.	6 supplémentaire...	521 à 532	
	<i>Idem</i> .....	6, 2° sup.	6, 2° supplément...	533 à 588	
	Juillet.....	7	7 .....	589 à 612	
	<i>Idem</i> .....	7 sup.	7 supplémentaire...	613 à 668	
	<i>Idem</i> .....	7, 2° sup.	7, 2° supplément...	669 à 828	
	Août.....	8	8 .....	829 à 860	
	<i>Idem</i> .....	8 sup.	8 supplémentaire...	861 à 880	
	Septembre....	9	9 .....	881 à 930	
	<i>Idem</i> .....	9 sup.	9 supplémentaire...	931 à 1070	
	Octobre.....	10	10 .....	1071 à 1090	
	<i>Idem</i> .....	10 sup.	10 supplémentaire...	1091 à 1102	
	Novembre....	11	11 .....	1103 à 1174	
	<i>Idem</i> .....	11 sup.	11 supplémentaire...	1175 à 1202	
	<i>Idem</i> .....	11, 2° sup.	11, 2° supplément...	1203 à 1206	
Décembre....	12	12 .....	1207 à 1272		
<i>Idem</i> .....	12 sup.	12 supplémentaire...	1273 à 1288		
<i>Idem</i> .....	12, 2° sup.	12, 2° supplément...	1289 à 1330		
<i>Idem</i> .....	12, 3° sup.	12, 3° supplément...	1331 à 1386		
<i>Idem</i> .....	12, 4° sup.	12, 4° supplément...	1387 à 1390		
<i>Idem</i> .....	12, 5° sup.	12, 5° supplément...	1391 à 1494		
1893 .....	Janvier.....	1	1 .....	1 à 36	16°
	Février.....	2	2 .....	37 à 68	
	Mars.....	3	3 .....	69 à 98	
	<i>Idem</i> .....	3 sup.	3 supplémentaire...	99 à 112	
	Avril.....	4	4 .....	113 à 132	
	<i>Idem</i> .....	4 sup.	4 supplémentaire...	133 à 138	
	Mai.....	5	5 .....	139 à 172	
	Juin.....	6	6 .....	173 à 198	
	<i>Idem</i> .....	6 sup.	6 supplémentaire...	199 à 208	
	Juillet.....	7	7 .....	209 à 330	
	<i>Idem</i> .....	7 sup.	7 supplémentaire...	331 à 334	
	<i>Idem</i> .....	7, 2° sup.	7, 2° supplément...	335 à 386	
	<i>Idem</i> .....	7, 3° sup.	7, 3° supplément....	387 à 388	

ANNÉE.	MOIS.	NUMÉRO de LA SÉRIE annuelle.	NUMÉRO DE LA SÉRIE générale.	PAGES.	VOLUME.
1893 .....	Août.....	8	8 .....	389 à 446	16°
	Septembre.....	9	9 .....	447 à 476	
	Octobre.....	10	10 .....	477 à 500	
	Novembre.....	11	11 .....	501 à 546	
	<i>Idem</i> .....	11 sup.	11 supplémentaire...	547 à 564	
	<i>Idem</i> .....	11, 2° sup.	11, 2° supplément...	565 à 612	
	Décembre.....	12	12 .....	613 à 666	
	<i>Idem</i> .....	12 sup.	12 supplémentaire...	667 à 744	
1894 .....	Janvier.....	1	1 .....	1 à 22	17°
	<i>Idem</i> .....	2	2 supplémentaire...	23 à 34	
	Février.....	3	3 .....	35 à 50	
	Mars.....	4	4 .....	51 à 88	
	Avril.....	5	5 .....	89 à 100	
	Mai.....	6	6 .....	101 à 110	
	<i>Idem</i> .....	7	7 supplémentaire...	111 à 172	
	Juin.....	8	8 .....	173 à 184	
	Juillet.....	9	9 .....	185 à 206	
	Août.....	10	10 .....	207 à 238	
	Septembre.....	11	11 .....	239 à 246	
	Octobre.....	12	12 .....	247 à 250	
Novembre.....	13	13 .....	251 à 258		
Décembre.....	14	14 .....	259 à 274		

## TABLE ALPHABÉTIQUE DES MATIÈRES

CONTENUES

### DANS LE BULLETIN MENSUEL DES POSTES ET DES TÉLÉGRAPHES.

(De mai 1878 à décembre 1894 inclusivement.)

INDICATION				
du numéro du Bulletin	du numéro de l'in- struction	de la page.	du volume.	de l'année.
<b>Abonnements.</b>				
Réception dans les bureaux de poste des abonnements aux journaux, revues, recueils périodiques.....	13	" 320		
Décret et instruction à ce sujet.....	13	57 320		
Réception dans les bureaux de poste des demandes de primes formées par les abonnés aux journaux, revues et recueils périodiques.....	3 sup.	60 389		
Interdiction aux receveurs de n'accepter pour les abonnements aux journaux aucune remise en dehors du droit de 3 p. o/o établi par la loi.....	14	" 435		
Bandes de journaux à joindre aux mandats d'abonnement.....	14, 2° sup.	" 484		
Interprétation des dispositions de l'instruction n° 57 concernant les abonnements aux journaux. — Le droit de 3 p. o/o ne doit être perçu que sur les mandats d'abonnement exclusivement.....	14, 2° sup.	" 484		
Rédaction des mandats d'abonnement. — Indication du nom et du domicile de l'abonné.....	14, 2° sup.	" 484		
Extension à l'Algérie du service des abonnements aux journaux par la poste. — Participation à ce service des distributeurs et des facteurs-boîtiers en Algérie et des facteurs-boîtiers en France. — Décret et instruction à ce sujet.....	15	69 499		
Participation des agents embarqués sur les paquebots à l'émission des mandats d'abonnement pour la France et l'Algérie.....	16	73 546 et 547		
Invitation aux directeurs de signaler à l'Administration les agents qui apporteraient une négligence persistante dans le service des abonnements aux journaux.....	17	74 589		
Recommandation aux directeurs pour la prompt transmission de la statistique des mandats d'abonnement.	19	" 688		
Irrégularités commises dans le service des abonnements aux journaux.....	19	" 689		
Participation des bureaux français du Levant au service des mandats d'abonnement.....	19, 2° sup.	" 759		
			2°	1879.



**Abonnements. (Suite.)**

INDICATION				
du numéro du Bulletin	du numéro de l'in- struction	de la page.	du volume.	de l'année.
Statistique des abonnements .....	19, 2° sup.	" 759 et 760	2°	1879
Erreurs commises dans la perception du droit de 3 p. o/o sur le montant des abonnements au <i>Journal officiel</i> et au <i>Bulletin français</i> .....	22	" 75 et 76	3°	1880
Abonnements au <i>Bulletin des lois</i> et au <i>Bulletin men- suel des Postes et des Télégraphes</i> .....	25	" 404 et 405	4°	1881
	34	" 103 et 104		
Réduction du droit d'abonnement aux journaux par l'intermédiaire de la poste.....	44	" 1574		
Transmission irrégulière de mandats d'abonnement pour les journaux italiens.....	27 sup.	121 728	3°	1880
Abonnements aux journaux. (Service international.)	31	" 873		
Belgique.....	20, 2° sup.	86 793	2°	1879
Suisse.....	24	104 313		
Pays-Bas.....	25	108 390		
Danemark.....	29	122 762	3°	1880
Italie.....	29	123 771		
Suède.....	31	127 850		
Norvège.....	35	149 143		
Portugal.....	40	185 807		
Service des abonnements. — Mandats à délivrer au profit des journaux qui ne figurent pas au carnet 217... Application sur les mandats d'abonnement des timbres horizontaux indiquant le nom du bureau et celui du département.....	33	" 20	4°	1881
Avis de ne plus délivrer de mandats au profit du <i>Bulletin français</i> , ce journal ayant cessé sa publication. Recommandations de faire figurer les mandats d'a- bonnement, à la fin de chaque quinzaine, sur l'état n° 1421 (ancien 662).....	33	" 20 et 21		
Abonnements internationaux. — Instruction résumant toutes les instructions antérieures sur cette matière....	37	" 466		
Modifications apportées aux statistiques des abon- nements aux journaux.....	22	" 929	7°	1884
Service des abonnements aux journaux.....	39, 2° sup.	177 765	4°	1881
Service des abonnements aux journaux.....	44	" 1574 et 1576		
Service des abonnements aux journaux.....	6	" 297	5°	1882
Service des abonnements aux journaux.....	23 sup.	" 255	3°	1880
Service des abonnements aux journaux.....	30	" 827		
Liste d'abonnements aux journaux belges.....	34	" 114	4°	1881
Liste d'abonnements aux journaux belges.....	37	" 466		
Liste d'abonnements aux journaux belges.....	1	" 38		
Liste d'abonnements aux journaux belges.....	2	" 65	5°	1882
Rappel des dispositions de l'instruction n° 187.....	12	" 780		
Rappel des dispositions de l'instruction n° 187.....	32	" 1029	3°	1880
Rappel des dispositions de l'instruction n° 187.....	34	" 114		
Liste d'abonnements aux journaux suisses.....	36	" 244	4°	1881
Liste d'abonnements aux journaux suisses.....	37	" 466 et 467		
Liste d'abonnements aux journaux suisses.....	38	" 593		

INDICATION						
du numéro du Bulletin	du numéro de l'in- struction	de la page.	du volume.	de l'année.		
	38 sup.	622	}	1881		
	40	850				
Liste d'abonnements aux journaux suisses.....	41	963				
	42	1084				
	43	1486				
_____ aux journaux suédois.....	33	34	}	1887		
Réimpression de la liste des journaux suisses.....	4	110				
_____ belges.....	5	134				
Abonnements, pour l'année 1892, aux notifications relatives au tarif télégraphique.....	4	183	}	1892		
Réimpression de la liste des journaux suisses.....	5	212				
Arrangement concernant le service des mandats de poste.....	5 sup.	361				
Mandat-carte international. — Substitution d'un registre à souche n° 1405, avec mandat et récépissé, à la formule individuelle n° 1405 et au carnet n° 1405 bis.....	7	609				
Décret du 21 août 1892 relatif à l'organisation entre la France et ses colonies d'un service postal d'abonnement aux journaux.....	12	1208				
Décret du 21 août 1892 relatif à l'organisation, entre la France et ses colonies, d'un service postal d'abonnement aux journaux. — Rectification au Bulletin mensuel n° 12, de décembre 1892.....	1	2			}	1893
	3	183 et 184				
<b>Abus de franchise.</b>	3 sup.	21			}	1878
Dispositions relatives aux abus de franchise télégraphique.....	6	311 et 312				
Avis concernant les abus de franchise télégraphique..	4	160				
Abus de franchise postale.....	4	160			}	1885
	4	160				
<b>Accidents sur les voies ferrées.</b>					}	1878
Les avis à donner par le télégraphe, relativement aux accidents survenus sur les voies ferrées, sont limités aux cas où le service télégraphique est intéressé.	6	311				
Droits des agents blessés. — Mesures à prendre....	2	140	}	1889		
Circulation dans les gares et sur les voies ferrées...	4	597				
Note-circulaire relative aux mesures à prendre lorsque des agents ou sous-agents sont victimes d'accidents de chemins de fer dans l'exercice de leurs fonctions.....	10	953				
Circulaire du 15 avril 1892, relative à la transmission des télégrammes officiels concernant les accidents de chemins de fer.....	4	179	}	1892		
Note-circulaire du 31 juillet 1892. — Accidents de chemins de fer. — Avis à donner à l'inspection générale des postes et des télégraphes.....	8	837				

**Abonnements.** (Suite.)

Liste d'abonnements aux journaux suisses.....

\_\_\_\_\_ aux journaux suédois.....

Réimpression de la liste des journaux suisses.....

\_\_\_\_\_ belges.....

Abonnements, pour l'année 1892, aux notifications relatives au tarif télégraphique.....

Réimpression de la liste des journaux suisses.....

Arrangement concernant le service des mandats de poste.....

Mandat-carte international. — Substitution d'un registre à souche n° 1405, avec mandat et récépissé, à la formule individuelle n° 1405 et au carnet n° 1405 bis.....

Décret du 21 août 1892 relatif à l'organisation entre la France et ses colonies d'un service postal d'abonnement aux journaux.....

Décret du 21 août 1892 relatif à l'organisation, entre la France et ses colonies, d'un service postal d'abonnement aux journaux. — Rectification au Bulletin mensuel n° 12, de décembre 1892.....

**Abus de franchise.**

Dispositions relatives aux abus de franchise télégraphique.....

Avis concernant les abus de franchise télégraphique..

Abus de franchise postale.....

**Accidents sur les voies ferrées.**

Les avis à donner par le télégraphe, relativement aux accidents survenus sur les voies ferrées, sont limités aux cas où le service télégraphique est intéressé.

Droits des agents blessés. — Mesures à prendre....

Circulation dans les gares et sur les voies ferrées...

Note-circulaire relative aux mesures à prendre lorsque des agents ou sous-agents sont victimes d'accidents de chemins de fer dans l'exercice de leurs fonctions.....

Circulaire du 15 avril 1892, relative à la transmission des télégrammes officiels concernant les accidents de chemins de fer.....

Note-circulaire du 31 juillet 1892. — Accidents de chemins de fer. — Avis à donner à l'inspection générale des postes et des télégraphes.....

INDICATION				
du numéro du Bulletin	du numéro de l'in- struction	de la page.	du volume.	de l'année.
<b>Adjudications et marchés.</b>				
Règlement du 15 octobre 1880. — Modifications...	3	279	6°	1883
Montant des droits d'enregistrement des cessions de marché pour transport de dépêches. — Modifications à l'instruction générale.....	5	160	} 16°	1893
Droits d'enregistrement afférents aux marchés de ser- vice de transport de dépêches.....	6	181		
<b>Administration centrale.</b>				
Attributions des différents services de l'Administra- tion centrale. (Arrêté du 15 avril 1878.).....	1	"	1°	1878
Arrêté modifiant l'organisation des services de l'Ad- ministration centrale.....	17 sup.	"	2°	1879
Arrêté déterminant la répartition des bureaux de l'Administration centrale et leurs attributions.....	35 sup.	"	} 4°	1881
Décret portant suppression de la division de la sta- tistique, de l'enseignement et des réclamations, à l'Administration centrale du Ministère des postes et des télégraphes.....	43, 3° sup.	"		
Arrêté déterminant la répartition des services de la division supprimée.....	43, 3° sup.	"		
Réunion au service de l'agent comptable de la fabri- cation des timbres-poste, du magasin central des timbres- poste et du magasin général des formules de mandats d'articles d'argent.....	2	"		
Décret portant suppression du service central et de la direction du personnel et répartissant les attributions de ces deux directions entre les autres services du ministère.	3	"	9°	1886
Décret portant réorganisation de l'Administration cen- trale de la Direction générale des postes et télégraphes.	7	"	} 10°	1887
Attributions des bureaux.....	7	"		
Répartition des divers bureaux du service central...	2	"	11°	1888
Décision du Directeur général modifiant les attribu- tions des divers bureaux du service central.....	11	"	} 12°	1889
Décret concernant l'organisation de l'Administration centrale.....	8	"		
Nomination d'un directeur et d'un administrateur à l'Administration centrale.....	8	"		
Modifications dans les attributions de divers bureaux de l'Administration centrale.....	11	"	} 13°	1890
Décision modifiant les attributions de divers bu- reaux de l'Administration centrale.....	1	"		
Arrêté ministériel nommant le secrétaire particulier du directeur général des postes et des télégraphes....	2	"	} 13°	1890
Arrêté relatif : 1° au rattachement de divers services du Secrétariat au Bureau du personnel et aux Divisions de l'exploitation postale et de l'exploitation électrique ; 2° à la réunion de la Division du matériel et de la con- struction à celle de l'exploitation électrique.....	7	"		

INDICATION				
du numéro du Bulletin	du numéro de l'in- struction	de la page.	du volume.	de l'année.
<b>Administration centrale. (Suite).</b>				
Arrêté chargeant le secrétaire particulier de remplir les fonctions de chef du cabinet du directeur général..	9	"	917	
Décision du 19 janvier 1892 fixant les attributions du 1 <sup>er</sup> bureau de l'exploitation postale et du 1 <sup>er</sup> bureau de l'exploitation électrique.....	1	"	6	15° 1892.
Décret du 2 février 1892 concernant l'Administration centrale de la Direction générale des postes et des télégraphes.....	2	"	74	
Circulaire du 26 juillet 1893. — Comptabilité téléphonique. — Modifications des attributions de divers bureaux de l'Administration centrale.....	7	"	223	16° 1893.
<b>Admission.</b>				
Conditions d'admission à l'École supérieure de télégraphie et aux cours préparatoires.....	2, 2° sup	"	144 et 145	1° 1878.
Conditions d'âge pour l'admission à l'École supérieure.	3	"	158	
	6	"	310	
Publication d'un arrêté rapportant celui du 23 octobre 1878 et déterminant les conditions d'admission : 1° à l'emploi de surnuméraire; 2° à l'emploi de commis titulaire; 3° à divers emplois supérieurs.....	19 sup.	"	715	2° 1879.
Arrêté modifiant les conditions d'admission à certains emplois du Ministère des postes et des télégraphes....	43	"	1474 et 1475	4° 1881.
Arrêté fixant les conditions d'admission des contrôleurs aux fonctions de sous-ingénieur.....	44 sup.	"	1654 et 1655	
Arrêté modifiant les conditions d'admission des ouvriers stagiaires et des ouvriers d'équipe de 1 <sup>re</sup> et de 2 <sup>e</sup> classe..	3	"	104	5° 1882.
Arrêté constituant un programme d'admission à l'emploi de commis auxiliaire.....	4	"	174 et 175	
Arrêté déterminant les conditions d'admission aux emplois de sous-agents.....	6	"	257	
Arrêté déterminant les conditions d'admission aux emplois de contrôleurs du service technique.....	7	"	304	
Arrêté déterminant les conditions d'admission : 1° à l'emploi de surnuméraire des postes et des télégraphes; 2° à l'emploi de commis des postes et des télégraphes..	9	"	538	5° 1882.
Arrêté modifiant les conditions d'admission à une recette de début.....	12	"	769	
Arrêté modifiant les conditions d'admission au surnumérariat.....	12	"	771 et 772	
Note indiquant les conditions d'admission à l'emploi de dame télégraphiste et téléphoniste.....	1	"	315	
Arrêté déterminant les conditions d'admission et la situation des commis auxiliaires.....	4	"	579	13° 1890.
Admission des dames employées des bureaux mixtes et des bureaux téléphoniques dans les postes exclusivement télégraphiques.....	5	"	611	

**Admission. (Suite.)**

Programme des conditions d'admission à l'emploi de dame télégraphiste ou téléphoniste, déterminées par l'arrêté du 6 décembre 1890.....

Conditions d'admission à l'emploi de surnuméraire et date d'un concours.....

Arrêté déterminant les conditions d'admission à l'emploi de surnuméraire.....

Admission des aspirantes à l'emploi d'auxiliaire dans les bureaux d'ordre secondaire.....

Fixation de la taille minimum des aspirantes à l'emploi de dame télégraphiste, téléphoniste, et d'auxiliaire dans les bureaux d'ordre secondaire.....

Arrêté du 29 mai 1891 portant à deux le nombre des élèves pouvant être admis au concours de la 2<sup>e</sup> section de l'École professionnelle supérieure en 1891.....

Arrêté ministériel du 19 juin 1891 relatif à la nomination de deux élèves ingénieurs des postes et des télégraphes.....

Agents admis à la première section de l'École professionnelle supérieure pour la session 1891-1892.....

Résultat du concours des 16 et 17 avril 1891 pour l'admission au surnumérariat des postes et des télégraphes.....

Date d'un concours pour le surnumérariat. — Conditions d'admission.....

Arrêté fixant le nombre maximum des élèves à admettre en 1892 à l'École professionnelle supérieure (1<sup>re</sup> section) et réglant la tenue des examens.....

Arrêté fixant le nombre des élèves à admettre en 1892 à l'École professionnelle supérieure (2<sup>e</sup> section) et réglant la tenue des examens.....

Circulaire du 12 janvier 1892 relative à l'admission dans le service télégraphique ou téléphonique des départements des postulantes receveuses ayant dépassé l'âge de 25 ans.....

Résultat du concours des 3 et 4 mars 1892 pour l'admission au surnumérariat des postes et télégraphes....

Conditions d'admission à l'emploi de surnuméraire et date d'un concours.....

Admission à l'école professionnelle supérieure. — 1<sup>re</sup> section. — Session 1892-1893.....

Candidature aux emplois de facteurs-boitiers.....

Circulaires adressées aux préfets et aux directeurs le 28 décembre 1892 au sujet des conditions d'aptitude physique des candidats facteurs des postes.....

Résultat du concours d'admission au surnumérariat des 3 et 4 novembre 1892.....

INDICATION				
du numéro du Bulletin	du numéro de l'in- struction	de la page.	du volume.	de l'année.
12	"	1057	13°	1890
1	"	7		
1	"	7		
2	"	69		
4	"	246		
5	"	301	14°	1891.
6	"	435		
7	"	454		
7	"	464		
11	"	592		
1	"	10		
1	"	12		
1	"	14		
6	"	467	15°	1892.
7 sup.	"	613		
8	"	837		
11	"	1161		
12	"	1217		
12	"	1225		

INDICATION						
du numéro du Bulletin	du numéro de l'in- struction	de la page.	du volume.	de l'année.		
<b>Admission. (Suite.)</b>						
Arrêté du 17 mars 1893 relatif au recrutement des dames employées.....	3 sup.	99	16°	1893.		
Conditions de candidature aux recettes de début....	3 sup.	105				
Arrêté ministériel du 17 mars 1893 relatif aux conditions de candidature aux recettes de début.....	3 sup.	105				
Instruction n° 436 sur l'application des deux arrêtés du 17 mars 1893 relatifs : 1° au recrutement des dames employées; 2° aux conditions de candidature aux recettes de début.....	3 sup.	436				
Admission à l'École professionnelle supérieure (1 <sup>re</sup> section).....	8	401				
Arrêté du 19 septembre 1893 concernant l'admission à la première section de l'École professionnelle supérieure.....	10	479				
Circulaire du 12 septembre 1893 relative à l'admission, dans les bureaux des postes et des télégraphes, des sous-officiers candidats à un emploi de receveur ou de commis, en vertu de la loi du 18 mars 1889.....	10	486				
Arrêté ministériel du 10 février 1894. — Modification des conditions du concours d'admission au surnumérariat.....	3	35			17°	1894.
Concours public pour la création d'un nouveau type de timbre-poste.....	3	47				
<b>Adresses convenues ou abrégées.</b>						
Abonnement applicable à la remise des télégrammes internationaux avec adresse convenue ou abrégée.....	31	366	3°	1880.		
Avis concernant les adresses de télégrammes abrégées ou convenues.....	44	1555	4°	1881.		
	1	30	5°	1882.		
Rectification des adresses ou retrait des correspondances confiées à la poste. — Recommandations à ce sujet.	10	326	8°	1885.		
Rectifications d'adresses des correspondances transmises à l'étranger. — Libellé de l'adresse.....	12	530	10°	1887.		
Rectification de l'adresse des correspondances à destination ou provenant de l'étranger.....	6	688	13°	1890.		
<b>Affranchissement.</b>						
Insuffisance d'affranchissement pour des lettres provenant de pays qui appliquent la progression par demi-once.	2 sup.	136	1 <sup>re</sup>	1878.		
Affranchissement des journaux déposés en dernière limite d'heure.....	4	215				
Avis relatif à l'affranchissement des lettres pour l'étranger.....	6	315				
Conditions d'admission au tarif réduit des circulaires et avis obtenus par la chromographie, la polygraphie, etc.	22 sup.	101 et 102	3°	1880.		
Interdiction d'admettre à l'affranchissement à prix réduit les « Relevés de facture » portant l'indication d'une date de paiement.....	26	115				
		454				

**Affranchissement. (Suite.)**

Généralisation de l'emploi des chiffres-taxes pour la taxation des objets de correspondance non affranchis ou insuffisamment affranchis de toute origine. . . . .

Fixation au 1<sup>er</sup> octobre de la date à partir de laquelle la taxe applicable aux objets de correspondance de toute origine, non affranchis ou insuffisamment affranchis, devra être exclusivement représentée par des chiffres-taxes. . . . .

Affranchissement en numéraire. — Fusion en une seule formule des trois formules n<sup>os</sup> 29, 46 et 262, et du registre n<sup>o</sup> 26 D servant à la constatation des perceptions. . . . .

Communications faites aux agents par des industriels, en vue de les intéresser aux placements de leurs produits. . . . .

Affranchissement des journaux à expédier en dernière limite d'heure. . . . .

Arrêté relatif aux conditions d'admission des objets affranchis à prix réduit. . . . .

Affranchissement des correspondances pour l'Australie. . . . .

Timbres-poste spéciaux pour les bureaux français en Turquie. . . . .

Affranchissement des correspondances pour la côte occidentale d'Afrique. . . . .

Affranchissement des lettres pour l'étranger. . . . .

Lettres pour les militaires et marins. . . . .

Correspondances non affranchies ou insuffisamment affranchies pour l'étranger. . . . .

Nouvelles recommandations relatives à la taxation des objets de correspondance non affranchis ou insuffisamment affranchis. . . . .

Tarifs d'affranchissement à l'étranger. . . . .

Timbrage et affranchissement préalable des bandes de journaux publiés à Paris et destinés à être expédiés en dernière limite d'heure. . . . .

Jurisprudence. — Expédition d'effets de commerce; mention « sans frais ». . . . .

Instruction n<sup>o</sup> 406. — Affranchissement en numéraire. — Création d'un registre à souche n<sup>o</sup> 1288 et d'un bordereau n<sup>o</sup> 1289. . . . .

Affranchissement en numéraire. — Complément à l'instruction n<sup>o</sup> 406. . . . .

Tarif d'affranchissement de diverses colonies anglaises. . . . .

Affranchissement en numéraire. . . . .

Objets de correspondances relatifs au service public expédiés sans affranchissement par des fonctionnaires à des personnes vis-à-vis desquelles ces fonctionnaires ne possèdent pas la franchise postale. . . . .

Lettres de l'étranger insuffisamment affranchies. . . . .

Affranchissement en numéraire. — Suppression de la première expédition de l'état n<sup>o</sup> 1260. . . . .

INDICATION				
du numéro du Bulletin	du numéro de l'in- struction	de la page.	du volume.	de l'année.
3	229	121	5°	1882.
9	"	552		
11	260	624	6°	1883.
5	"	362		
19	"	823	7°	1884.
1	"	3	8°	1885.
2	"	122		
7	"	256	10°	1887.
4	"	106		
6	"	146	11°	1888.
7	371	157		
3	"	434	13°	1890.
6	"	687		
10	"	958	14°	1891.
10	"	959		
12	"	1053	15°	1892.
4	406	255		
6	"	448	14°	1891.
10	"	580		
11	"	621	15°	1892.
12	"	691		
3	"	148	15°	1892.
3	"	150		

INDICATION				
du numéro du Bulletin	du numéro de l'in- struction	de la page.	du volume.	de l'année.
3 sup.	"	153	15°	1892.
3 sup.	"	154		
3 sup.	418	154		
3 sup.	"	156		
4	"	178		
12	"	1212		
2	"	56		
4	438	129		
11	"	515		
11	"	516		
11 sup.	"	547	16°	1893.
11 sup.	445	557		
11 sup.	"	560		
12	"	625	17°	1894.
8	"	180		

**Affranchissement. (Suite.)**

Loi du 25 mars 1892 concernant la taxe des lettres insuffisamment affranchies et celle des objets à taxe réduite expédiés sans affranchissement . . . . .

Décret du 31 mars 1892 fixant la date d'application de la loi du 25 mars 1892 concernant la taxe des lettres insuffisamment affranchies et celle des objets à taxe réduite expédiés sans affranchissement . . . . .

Instruction n° 418 relative à la loi du 25 mars 1892 concernant la taxe des lettres insuffisamment affranchies et des objets admis à prix réduit expédiés sans affranchissement ou avec affranchissement insuffisant . . . . .

Annotations à l'Instruction générale . . . . .

Arrêté ministériel du 8 avril 1892 concernant les cartes postales contenant des mentions non autorisées ou insuffisamment affranchies . . . . .

Arrêté ministériel du 24 décembre 1892 concernant l'envoi d'avis établis sur formules émanant de l'Administration de l'enregistrement et affranchies à l'avance en numéraire à Paris . . . . .

Affranchissement de lettres de valeurs déclarées provenant d'Espagne . . . . .

Instruction n° 438 relative à la taxation des correspondances non affranchies ou insuffisamment affranchies . . . . .

Correspondances insuffisamment affranchies pour l'étranger . . . . .

Enveloppes de lettres pour publicité livrées à prix réduit au public et surtaxées indûment . . . . .

Arrêté du 25 novembre 1893 relatif aux conditions d'admission, dans le service des postes, des objets affranchis à prix réduit . . . . .

Instruction n° 445 relative aux conditions d'admission des objets affranchis à prix réduit . . . . .

Modification à l'Instruction générale résultant des dispositions de l'arrêté ministériel du 25 novembre 1893 relatif aux conditions d'admission, dans le service des postes, des objets affranchis à prix réduit . . . . .

Jurisprudence des cours et tribunaux. — Postes. —

Imprimés à taxe réduite. — Suscriptions manuscrites limitativement autorisées par le Ministre. — Mentions licites lorsqu'elles sont isolées et illicites (comme constituant un avis de traite) lorsqu'elles sont réunies. —

Arrêtés pris par l'autorité administrative. — Publication . . . . .

Affranchissement des correspondances pour le Cap. . . . .



INDICATION				
du numéro du Bulletin	du numéro de l'in- struction	de la page.	du volume.	de l'année.
<b>Agent judiciaire du Trésor.</b>				
Contrôle des créances et débits dont le recouvrement est poursuivi par l'agent judiciaire du Trésor.....				
9	253	548	5°	1882.
<b>Agents secondaires.</b>				
Création d'emplois d'agents secondaires des postes et des télégraphes. (Arrêté du 29 juin 1878.).....				
2, 2° sup.	16	141	1°	1878.
<b>Allocations. ( Voir INDEMNITÉS OU REMISES. )</b>				
<b>Appareils télégraphiques.</b>				
Emploi des appareils à transmission rapide.....				
1	2	21		
Remplacement, réparation des appareils, augmentation du nombre des appareils dans un bureau.....				
5 sup.	30	298 et 299	1°	1878.
La manœuvre des appareils télégraphiques ne doit pas être abandonnée par des receveurs à des personnes inexpérimentées.....				
6	31	308		
Allocations de primes aux employés qui font le service des appareils à miroir.....				
25	"	397 et 398	3°	1880.
25	"	406 et 407	3°	1880.
35	148	133	4°	1181.
Soins à apporter à l'entretien des appareils télégraphiques.....				
2	"	102	6°	1883.
Circulaires relatives à la statistique des coups de foudre.....				
11	"	482	9°	1886.
<b>Appareils téléphoniques.</b>				
Nomenclature des transmetteurs et récepteurs téléphoniques admis pour les installations des postes privés placés chez les abonnés aux réseaux téléphoniques de l'État.....				
6	"	667	13°	1890.
<b>Archives.</b>				
Classement, délais de conservation et destruction...				
1	222	8		
Notification faisant suite à l'instruction n° 222.....				
3	"	137	5°	1882.
Extrait d'une circulaire relative à la remise aux Domaines de divers documents.....				
4	"	202		
Réduction du délai de conservation des registres, carnets et imprimés relatifs au service des chargements...				
1	"	10 et 11	11°	1888.
Livraison aux Domaines des documents périmés confidentiels provenant du service des postes.....				
3	"	145	15°	1892.
Archives télégraphiques.....				
6	"	469	15°	1892.
<b>Arrangements. ( Voir CONVENTIONS. )</b>				
<b>Arrêtés.</b>				
Arrêté relatif aux lettres expédiées après les levées générales.....				
3	"	79		
Arrêté portant allocation d'une indemnité aux directeurs départementaux pour le service de la Caisse nationale d'épargne.....				
3	"	82	10°	1887.
Arrêtés fixant les conditions auxquelles les compagnies de chemins de fer sont autorisées à établir et à utiliser les communications télégraphiques et téléphoniques nécessaires à leur exploitation.....				
4	"	94		

INDICATION				
du numéro du Bulletin	du numéro de l'in- struction	de la page.	du volume.	de l'année.
<b>Arrêtés. (Suite.)</b>				
Arrêté relatif à la réduction des taxes de dépêches de presse destinées à être publiées en Algérie et en Tunisie. ....	5	119	10°	1887.
Arrêté concernant la vente à prix réduit ou la livraison gratuite au public de cartes-lettres-annonces, des cartes postales et enveloppes-annonces. ....	5	121		
Arrêté concernant les échantillons. ....	5	122		
Arrêté érigeant le bureau de poste français de Tanger en succursale de la Caisse nationale d'épargne. ....	5	123		
Arrêté concernant les échantillons de produits industriels. — Marques de fabrique, de propriété. ....	5	134		
Arrêté déterminant les conditions de fonctionnement des bureaux auxiliaires de poste. ....	7	164		
Arrêté instituant un Conseil d'administration. ....	9 sup.	290		
Arrêté relatif au tableau d'avancement des agents des services extérieurs. ....	9 sup.	290		
Arrêté instituant une commission consultative des postes et des télégraphes. ....	9 sup.	295		
Arrêté nommant les membres de cette commission. .	9 sup.	296		
Arrêté créant des bibliothèques départementales des postes et des télégraphes. ....	12	521		
Arrêté déterminant les conditions des congés pour cause de maladie. ....	12	523		
Arrêté portant autorisation d'installation de boîtes aux lettres supplémentaires, aux frais de la municipalité de Limoges, chez les débitants de tabac de cette ville. .	12	524		
Arrêté relatif au tableau d'avancement des services extérieurs. ....	5	89		
Arrêté accordant aux receveurs de l'Algérie une indemnité de 10 centimes pour chaque télégramme de transit. ....	6	128		
Arrêté modifiant l'arrêté du 19 octobre 1887 relatif à l'institution du Conseil d'administration. ....	1	8		
Arrêté élevant le taux des remises allouées aux receveurs des postes pour participation au service de la Caisse nationale d'épargne. ....	1	8		
Arrêté fixant le nombre maximum des candidats à admettre en 1889 à l'École professionnelle supérieure (première section) et réglant la tenue des examens. . . .	1	9	12°	1889.
Arrêté modifiant la forme des timbres-épargne. ....	2	111		
Arrêté ministériel autorisant certaines mentions sur le recto des cartes postales. ....	5	328		
Arrêté créant une succursale de la Caisse nationale d'épargne au bureau français de Constantinople. ....	7	476	13°	1890.
Arrêté relatif au Conseil d'administration. ....	8	506		
Arrêté ministériel nommant le secrétaire particulier du Directeur général des postes et des télégraphes. . . .	2	371		
Arrêté ministériel fixant les hautes payes des facteurs-boitiers locaux et ruraux. ....	2	371		

**Arrêtés. (Suite.)**

Décision du 7 décembre 1889 relative à l'indemnité de 0 fr. 75 allouée aux sous-agents et ouvriers prenant part à des travaux de lignes souterraines en tranchée ou sous-tunnels.....

Arrêté ministériel régularisant la situation dans l'Administration des postes et des télégraphes des anciens agents et sous-agents de la Société générale des téléphones.....

Arrêté ministériel modifiant l'article 17 de l'arrêté du 28 juillet 1888 relatif à la composition du jury d'examen de sortie de l'École professionnelle supérieure (1<sup>re</sup> section).....

Arrêté nommant les membres du jury d'examen de sortie de l'École professionnelle supérieure (1<sup>re</sup> section) pour 1890.....

Arrêté modifiant certaines des dispositions relatives aux tableaux d'avancement.....

Arrêté concernant l'allocation, aux commis auxiliaires désignés d'office pour remplir un intérim en dehors de leur résidence, des indemnités prévues par l'arrêté du 31 juillet 1878 et la circulaire du 10 avril 1880.....

Arrêté modifiant l'article 2 de l'arrêté du 21 septembre 1885 relatif aux conditions de passage, aux frais de l'Administration, sur les paquebots qui effectuent le service postal entre la France, l'Algérie et la Tunisie.....

Arrêté relatif à la nomination du secrétaire particulier du Directeur général aux fonctions de secrétaire adjoint du Conseil d'administration des postes et des télégraphes.

Arrêté autorisant la création de succursales de la Caisse nationale d'épargne.....

Arrêté déterminant les conditions d'admission et la situation des commis auxiliaires.....

Arrêté déterminant la composition des comités d'examen qui auront à constater l'aptitude professionnelle des dames télégraphistes ou téléphonistes ayant demandé à changer de service par application de la décision du 9 mai 1890..

Arrêté relatif aux élèves de l'École professionnelle supérieure des postes et des télégraphes.....

Arrêté concernant la 2<sup>e</sup> section de l'École professionnelle supérieure.....

Arrêté ministériel fixant l'étendue de chaque réseau téléphonique urbain.....

Arrêté ministériel fixant la taxe des conversations téléphoniques interurbaines.....

Arrêté ministériel fixant la taxe de conversation entre Paris et Versailles.....

Arrêté ministériel fixant les conditions de délivrance des cartes d'admission à la communication gratuite ou payante à partir des cabines téléphoniques publiques..

INDICATION				
du numéro du Bulletin	du numéro de l'in- struction	de la page.	du volume.	de l'année.
2	"	372		
3	"	422		
3	"	423		
3	"	424		
3	"	425		
3	"	426		
3	"	426		
3	"	427	13°	1890.
4	"	575		
4	"	579		
5	"	612		
6	"	655		
6	"	657		
6 sup.	"	722		
6 sup.	"	722		
6 sup.	"	723		
6 sup.	"	723		

INDICATION				
du numéro du Bulletin	du numéro de l'in- struction	de la page.	du volume.	de l'année.
6 sup.	"	724		
6 sup.	"	724		
6 sup.	"	725		
6 sup.	"	725		
6 sup.	"	726		
6 sup.	"	726		
6 sup.	"	726		
6,2°sup	"	737 et 740		
7	"	744		
7	"	744		
7	"	745	13°	1890.
7	"	746		
7	"	747		
8	"	816		
8	"	817		
9	"	917		
9	"	917		
10	"	952		

**Arrêtés. (Suite.)**

Arrêté ministériel portant création d'un réseau téléphonique à Grenoble . . . . .

Arrêté ministériel portant création d'un réseau téléphonique à Vienne . . . . .

Arrêté ministériel portant création d'un réseau téléphonique à Puteaux, annexe de celui de Paris . . . . .

Arrêté ministériel portant création d'un réseau téléphonique à Dijon . . . . .

Arrêté ministériel portant création d'un réseau téléphonique à Valenciennes . . . . .

Arrêté ministériel portant création d'un réseau téléphonique à Dieppe . . . . .

Arrêté fixant les conditions d'abonnement aux réseaux téléphoniques urbains . . . . .

Arrêtés relatifs à la création et à l'organisation de l'Inspection générale des postes et des télégraphes . . . . .

Arrêté fixant la rétribution accordée aux gérants des bureaux auxiliaires pour chaque demande de livret de la Caisse nationale d'épargne . . . . .

Arrêté relatif: 1° au rattachement de divers services du Secrétariat, au Bureau du personnel et aux Divisions de l'exploitation postale et de l'exploitation électrique; 2° à la réunion de la Division du matériel et de la construction à celle de l'exploitation électrique . . . . .

Arrêté fixant les conditions et la nature des examens que doivent subir les candidats désirant suivre les cours d'une faculté des sciences ou d'un établissement supérieur de l'État pour se préparer au concours d'admission à la deuxième section de l'École professionnelle supérieure . . . . .

Arrêté fixant, pour l'année 1890, la date des examens de capacité que doivent subir les agents demandant l'autorisation de suivre les cours pour se préparer à la deuxième section de l'École professionnelle supérieure, ainsi que la composition du jury . . . . .

Arrêté fixant le nombre des élèves à admettre, en 1891, à l'École professionnelle supérieure (2° section) par la voie du concours, et réglant l'ordre et la tenue des épreuves . . . . .

Arrêtés du 26 juillet 1890. — Mutations. — Rattachement du service de la fabrication des timbres-poste au service de la vérification et de la réception du matériel . . . . .

Arrêté ministériel concernant la location des fils télégraphiques du réseau intérieur . . . . .

Arrêté chargeant le secrétaire particulier de remplir les fonctions de chef du cabinet du Directeur général . . . . .

Arrêté accordant un avancement hors tour, au moment de leur promotion, aux facteurs-chefs, aux brigadiers chargeurs et aux sous-agents du matériel . . . . .

Arrêté ministériel modifiant l'article 14 de l'arrêté du 28 juillet 1888 relatif à l'organisation et au fonctionnement de l'École professionnelle supérieure . . . . .

**Arrêtés. (Suite.)**

Arrêté ministériel relatif aux incompatibilités communes à tous les agents, aux mariages des receveuses et à l'obligation de faire agréer le mari en qualité d'aide. . . .

Arrêté ministériel relatif à la participation du bureau de Paris, rue Saint-Romain, au service des articles d'argent. . . . .

Arrêté ministériel rapportant les dispositions autorisant l'échange, contre des timbres-poste, des enveloppes timbrées, des cartes postales, des cartes-lettres, des cartes-télégrammes et des bandes timbrées. . . . .

Arrêté relatif au Conseil d'administration. . . . .

Arrêté du 13 janvier 1891 relatif à la constitution des comités techniques électrique et postal. . . . .

Décision du 5 janvier 1891 relative aux heures d'ouverture des bureaux télégraphiques secondaires. . . . .

Arrêté relatif à la création de quatre nouvelles succursales de plein exercice de la Caisse nationale d'épargne. . . . .

Arrêté fixant le nombre maximum des candidats à admettre, en 1891, à l'École professionnelle supérieure (1<sup>re</sup> section) et réglant la tenue des examens. . . . .

Arrêté déterminant les conditions d'admission à l'emploi de surnuméraire. . . . .

Arrêté fixant la remise à allouer aux receveurs sur la vente des tickets téléphoniques. — Circulaire y relative. . . . .

Arrêté ministériel portant création d'un réseau téléphonique à Douai. . . . .

Arrêté ministériel portant création d'un réseau téléphonique à Charleville-Mézières. . . . .

Arrêté ministériel portant création d'un réseau téléphonique à Sedan. . . . .

Arrêté ministériel portant création d'un réseau téléphonique à Menton. . . . .

Arrêté ministériel portant création d'un réseau téléphonique à Fécamp. . . . .

Arrêté ministériel portant création d'un réseau téléphonique à Arras. . . . .

Arrêté ministériel portant création d'un réseau téléphonique à Saint-Denis, annexe de celui de Paris. . . . .

Arrêté ministériel fixant l'étendue du réseau téléphonique annexe de Saint-Denis. . . . .

Arrêté ministériel portant création d'un réseau téléphonique à Montmorency, annexe de celui de Paris. . . . .

Arrêté ministériel portant création d'un réseau téléphonique à Choisy-le-Roi, annexe de celui de Paris. . . . .

Arrêté ministériel fixant l'étendue du réseau téléphonique annexe de Choisy-le-Roi. . . . .

Arrêté ministériel portant création d'un réseau téléphonique à Fontenay-sous-Bois, annexe de celui de Paris. . . . .

INDICATION				
du numéro du Bulletin	du numéro de l'in- struction	de la page.	du volume.	de l'année.
11	"	986	13 <sup>e</sup>	1890.
11	"	987		
12	"	1052		
12 sup.	"	1103		
1	"	2	14 <sup>e</sup>	1891.
1	"	5		
1	"	5		
1	"	6		
1	"	7		
2	"	69		
2 sup.	"	95		
2 sup.	"	95		
2 sup.	"	96		
2 sup.	"	96		
2 sup.	"	97		
2 sup.	"	97		
2 sup.	"	97		
2 sup.	"	98		
2 sup.	"	98		
2 sup.	"	99		
2 sup.	"	99		
2 sup.	"	99		

**Arrêtés. (Suite.)**

INDICATION				
du numéro du Bulletin	du numéro de l'in- struction	de la page.	du volume.	de l'année.
Arrêté ministériel portant création d'un réseau téléphonique à Ivry, annexe de celui de Paris.....	2 sup.	"	100	14° 1891.
Arrêté ministériel fixant l'étendue du réseau téléphonique annexe d'Ivry.....	2 sup.	"	100	
Arrêté ministériel portant création d'un réseau téléphonique à Saint-Germain-en-Laye, annexe de celui de Paris.....	2 sup.	"	100	
Arrêté ministériel portant création d'un réseau téléphonique au Raincy, annexe de celui de Paris.....	2 sup.	"	101	
Arrêté ministériel portant création d'un réseau téléphonique à Clichy, annexe de celui de Paris.....	2 sup.	"	101	
Arrêté ministériel portant création d'un réseau téléphonique à Saint-Cloud, annexe de celui de Paris.....	2 sup.	"	102	
Arrêté ministériel fixant l'étendue du réseau téléphonique annexe de Saint-Cloud.....	2 sup.	"	102	
Arrêté ministériel portant création d'un réseau téléphonique à Asnières, annexe de celui de Paris.....	2 sup.	"	102	
Arrêté ministériel fixant l'étendue du réseau téléphonique annexe d'Asnières.....	2 sup.	"	103	
Arrêté ministériel portant création d'un réseau téléphonique à Étrœungt, annexe de celui de Fourmies....	2 sup.	"	103	
Arrêté ministériel portant création d'un réseau téléphonique à Dombasle, annexe de celui de Nancy.....	2 sup.	"	103	
Arrêté ministériel fixant l'étendue du réseau téléphonique annexe de Puteaux.....	2 sup.	"	104	
Arrêté ministériel portant création d'un réseau téléphonique à Pauillac, annexe de celui de Bordeaux....	2 sup.	"	104	
Arrêté ministériel portant création d'un réseau téléphonique à Boulogne-sur-Seine, annexe de celui de Paris.....	2 sup.	"	105	
Arrêté ministériel portant création d'un réseau téléphonique à Rueil, annexe de celui de Paris.....	2 sup.	"	105	
Arrêté ministériel portant création d'un réseau téléphonique à Créteil, annexe de celui de Paris.....	2 sup.	"	105	
Arrêté ministériel portant création d'un réseau téléphonique à Juvisy, annexe de celui de Paris.....	2 sup.	"	106	
Arrêté ministériel fixant la taxe de conversation entre Lille et Valenciennes et Valenciennes-Paris.....	2 sup.	"	106	
Arrêté ministériel fixant la taxe de conversation entre Lille et Arras et Arras et Paris.....	2 sup.	"	107	
Arrêté ministériel fixant la taxe de conversation entre Lyon et Saint-Étienne.....	2 sup.	"	107	
Arrêté ministériel fixant la taxe de conversation entre Bordeaux et Pauillac.....	2 sup.	"	107	
Arrêté ministériel fixant la taxe de conversation entre Saint-Quentin et Paris.....	2 sup.	"	108	
Arrêté ministériel fixant la taxe de conversation entre Fécamp et le Havre et Fécamp et Paris.....	2 sup.	"	108	
Arrêté ministériel fixant la taxe de conversation entre Dieppe et Rouen et Dieppe et Paris.....	2 sup.	"	109	

**Arrêtés. (Suite.)**

Arrêté ministériel énumérant les réseaux actuellement en service ou en voie de construction qui peuvent être admis à bénéficier des dispositions du décret du 7 novembre 1890, précédé d'un rapport adressé au Ministre du commerce, de l'industrie et des colonies par le Directeur général des postes et des télégraphes.....

Arrêté ministériel fixant, pour les heures de nuit, la taxe à percevoir par unité de conversation de cinq minutes dans le service de la correspondance téléphonique interurbaine.....

Arrêté ministériel fixant la taxe de conversation échangée pendant les heures de nuit entre Lille-Roubaix-Tourcoing et Roubaix-Tourcoing-Paris.....

Arrêté du 19 mars 1891 fixant la remise à allouer aux receveurs des postes et des télégraphes sur les recettes téléphoniques.....

Décision ministérielle du 2 février 1891 concernant les indemnités de déplacement allouées aux agents du service ambulants.....

Décision ministérielle du 5 mars 1891 relative à l'allocation aux factrices des postes d'une indemnité en représentation de la valeur de l'habillement que les facteurs reçoivent en nature.....

Décision ministérielle du 9 mars 1891 relative à l'exemption de la taxe postale à l'arrivée des cartes-télégrammes et télégrammes fermés acheminés exclusivement par la voie de la poste.....

Arrêté ministériel du 11 mars 1891 relatif à l'institution et à la constitution d'une Commission consultative des postes et des télégraphes.....

Arrêté ministériel portant création d'un réseau téléphonique à Maçon.....

Arrêté ministériel portant création d'un réseau téléphonique à Angers.....

Arrêté ministériel portant création d'un réseau téléphonique à Épernay.....

Arrêté ministériel portant création d'un réseau téléphonique à Orléans.....

Arrêté ministériel portant création d'un réseau téléphonique à Roanne.....

Arrêté ministériel portant création d'un réseau téléphonique à Toulouse.....

Arrêté ministériel portant création d'un réseau téléphonique à Grasse.....

Arrêté ministériel portant création d'un réseau téléphonique à Tizy.....

Arrêté ministériel portant création d'un réseau téléphonique à Châlons-sur-Marne.....

Arrêté ministériel portant création d'un réseau téléphonique à Cognac.....

INDICATION				
du numéro du Bulletin	du numéro de l'instruction	de la page.	du volume.	de l'année.
2 sup.	"	109		
2 sup.	"	109		
2 sup.	"	110		
3	"	118		
3	"	119		
3	"	119		
3	"	120		
			14°	1891.
3	"	116		
4	"	205		
4	"	205		
4	"	206		
4	"	206		
4	"	207		
4	"	207		
4	"	208		
4	"	208		
4	"	208		
4	"	209		

**Arrêtés. (Suite.)**

Arrêté ministériel fixant l'étendue du réseau téléphonique de Vienne.....

Arrêté ministériel portant création d'un réseau téléphonique à Corbeil, annexe de celui de Paris.....

Arrêté ministériel fixant l'étendue du réseau téléphonique annexe de Corbeil.....

Arrêté ministériel portant création d'un réseau téléphonique à Charenton, annexe de celui de Paris.....

Arrêté ministériel fixant l'étendue du réseau téléphonique annexe de Charenton.....

Arrêté ministériel fixant l'étendue du réseau téléphonique annexe de Créteil.....

Arrêté ministériel portant création d'un réseau téléphonique à Ay, annexe de celui d'Épernay.....

Arrêté ministériel portant création d'un réseau téléphonique à Maison-Carrée, annexe de celui d'Alger...

Arrêté ministériel portant création d'un réseau téléphonique à Bellevue-Meudon, annexe de celui de Paris.

Arrêté ministériel portant création d'un réseau téléphonique à Issy, annexe de celui de Paris.....

Arrêté ministériel portant création d'un réseau téléphonique à Neuilly-sur-Seine, annexe de celui de Paris..

Arrêté ministériel portant création d'un réseau téléphonique à la Capelle, annexe de celui de Fourmies...

Arrêté ministériel portant création d'un réseau téléphonique à Saint-Chamond, annexe de celui de Saint-Étienne.

Arrêté ministériel portant création d'un réseau téléphonique à Nogent-sur-Marne, annexe de celui de Paris.

Arrêté ministériel portant création d'un réseau téléphonique à Argenteuil, annexe de celui de Paris.....

Arrêté ministériel fixant la taxe de conversation entre Liessies et Fourmies.....

Arrêté ministériel fixant la taxe de conversation entre Épernay et Reims et Épernay et Paris.....

Arrêté ministériel fixant la taxe de conversation entre le Havre et Dieppe, le Havre et Elbeuf, le Havre et Louviers, Dieppe et Elbeuf, Dieppe et Louviers, Elbeuf et Paris, Louviers et Paris.....

Arrêté ministériel fixant la taxe de conversation entre Sedan et Mézières-Charleville.....

Décision aux termes de laquelle la direction du service téléphonique est confiée, dans certains départements, aux ingénieurs attachés à la direction départementale, sous l'autorité du directeur, suivie d'une circulaire explicative adressée aux directeurs du Rhône, des Bouches-du-Rhône, du Nord, de la Gironde, de la Seine-Inférieure et de la Loire-Inférieure.....

INDICATION				
du numéro du Bulletin	du numéro de l'in- struction	de la page.	du volume.	de l'année.
4	"	209		
4	"	210		
4	"	210		
4	"	210		
4	"	211		
4	"	211		
4	"	212		
4	"	212		
4	"	212		
4	"	213		
4	"	213		
4	"	214	14°	1891.
4	"	214		
4	"	215		
4	"	215		
4	"	216		
4	"	216		
4	"	216		
4	"	217		
4	"	217		



**Arrêtés. (Suite.)**

INDICATION				
du numéro du Bulletin	du numéro de l'in- struction	de la page.	du volume.	de l'année.
Arrêté ministériel portant création d'un réseau téléphonique à Clermont-Ferrand.....	5	"	296	
Arrêté ministériel portant création d'un réseau téléphonique à Mazamet.....	5	"	297	
Arrêté ministériel portant création d'un réseau téléphonique à Maubeuge.....	5	"	297	
Arrêté ministériel portant création d'un réseau téléphonique à Tours.....	5	"	297	
Arrêté ministériel portant création d'un réseau téléphonique à Angoulême.....	5	"	298	
Arrêté ministériel portant création d'un réseau téléphonique à Villeurbanne, annexe de celui de Lyon....	5	"	298	
Arrêté ministériel portant création d'un réseau téléphonique à Sèvres, annexe de celui de Paris.....	5	"	299	
Arrêté ministériel portant création d'un réseau téléphonique au Vésinet, annexe de celui de Paris... ..	5	"	299	
Arrêté ministériel fixant l'étendue du réseau téléphonique annexe de Saint-Denis.....	5	"	299	
Arrêté ministériel portant création d'un réseau téléphonique à Braux, annexe de celui de Mézières-Charleville.	5	"	300	
Arrêté ministériel fixant la taxe de conversation entre Lyon et Vienne et Vienne et Paris.....	5	"	300	
Arrêté ministériel fixant la taxe de conversation entre Marseille et Vienne.....	5	"	301	14 <sup>e</sup> 1891.
Arrêté du 29 mai 1891 portant à deux le nombre des élèves pouvant être admis au concours de la deuxième section de l'École professionnelle supérieure en 1891..	5	"	301	
Arrêté ministériel portant création d'un réseau téléphonique à Cette.....	6	"	430	
Arrêté ministériel fixant l'étendue du réseau téléphonique de Maubeuge.....	6	"	431	
Arrêté ministériel portant création d'un réseau téléphonique spécial à conversations taxées à Pontoise.....	6	"	431	
Arrêté ministériel portant création d'un réseau téléphonique à Hautmont, annexe de celui de Maubeuge..	6	"	432	
Arrêté ministériel portant création d'un réseau téléphonique à Fontainebleau, annexe de celui de Paris... ..	6	"	432	
Arrêté ministériel fixant l'étendue du réseau téléphonique annexe de Rueil.....	6	"	432	
Arrêté ministériel portant création d'un réseau téléphonique à Hirson, annexe de celui de Fourmies.....	6	"	433	
Arrêté ministériel fixant la taxe de conversation entre Paris et Amiens, Paris et Troyes, Grasse et Cannes....	6	"	433	
Arrêté ministériel fixant la taxe de conversation entre Aix et Marseille, Aix et Lyon, Aix et Paris.....	6	"	434	

INDICATION				
du numéro du Bulletin	du numéro de l'in- struction	de la page.	du volume.	de l'année.
Arrêté ministériel fixant la taxe de conversation entre Calais et Lille.....	6	"	434	
Arrêté ministériel fixant la taxe de conversation entre Fécamp et Rouen.....	6	"	434	
Arrêté ministériel du 19 juin 1891 relatif à la nomination de deux élèves ingénieurs des postes et des télégraphes.....	6	"	435	
Extrait de la décision du Ministre de la guerre en date du 22 mai 1891. — Uniforme des fonctionnaires du service de la télégraphie militaire ou des agents du service de la trésorerie et des postes aux armées.....	6	"	435	
Arrêté ministériel portant création d'un réseau téléphonique à Bayonne.....	7	"	455	
Arrêté ministériel portant création d'un réseau téléphonique à conversations taxées à Romilly-sur-Seine....	7	"	456	
Arrêté ministériel portant création d'un réseau téléphonique à Béziers.....	7	"	456	
Arrêté ministériel portant création d'un réseau téléphonique à Beaune.....	7	"	456	
Arrêté ministériel portant création d'un réseau téléphonique à Valence.....	7	"	457	
Arrêté ministériel portant création d'un réseau téléphonique à conversations taxées à Aix-en-Provence....	7	"	457	
Arrêté ministériel portant création d'un réseau téléphonique à Meaux, annexe de celui de Paris.....	7	"	458	14° 1891.
Arrêté ministériel portant création d'un réseau téléphonique à Saint-Ouen, annexe de celui de Paris.....	7	"	458	
Arrêté ministériel portant création d'un réseau téléphonique à Biarritz, annexe de celui de Bayonne.....	7	"	459	
Arrêté ministériel portant création d'un réseau téléphonique à Bondy, annexe de celui de Paris.....	7	"	459	
Arrêté ministériel portant création d'un réseau téléphonique à Montreuil-sous-Bois, annexe de celui de Paris.....	7	"	459	
Arrêté ministériel fixant l'étendue du réseau téléphonique annexe du Vésinet.....	7	"	460	
Arrêté ministériel portant création d'un réseau téléphonique à Pont-Saint-Vincent, annexe de celui de Nancy.....	7	"	460	
Arrêté ministériel portant création d'un réseau téléphonique à Gonesse, annexe de celui de Paris.....	7	"	461	
Arrêté ministériel portant création d'un réseau téléphonique à Nîmes.....	8	"	496	
Arrêté ministériel portant création d'un réseau téléphonique spécial à conversations taxées à Bar-sur-Seine.	8	"	496	
Arrêté ministériel portant création d'un réseau téléphonique à Chalon-sur-Saône.....	8	"	497	
Arrêté ministériel portant création d'un réseau téléphonique à Toul.....	8	"	497	

**Arrêtés. (Suite.)**

Arrêté ministériel fixant la taxe de conversation entre Calais et Lille.....

Arrêté ministériel fixant la taxe de conversation entre Fécamp et Rouen.....

Arrêté ministériel du 19 juin 1891 relatif à la nomination de deux élèves ingénieurs des postes et des télégraphes.....

Extrait de la décision du Ministre de la guerre en date du 22 mai 1891. — Uniforme des fonctionnaires du service de la télégraphie militaire ou des agents du service de la trésorerie et des postes aux armées.....

Arrêté ministériel portant création d'un réseau téléphonique à Bayonne.....

Arrêté ministériel portant création d'un réseau téléphonique à conversations taxées à Romilly-sur-Seine....

Arrêté ministériel portant création d'un réseau téléphonique à Béziers.....

Arrêté ministériel portant création d'un réseau téléphonique à Beaune.....

Arrêté ministériel portant création d'un réseau téléphonique à Valence.....

Arrêté ministériel portant création d'un réseau téléphonique à conversations taxées à Aix-en-Provence....

Arrêté ministériel portant création d'un réseau téléphonique à Meaux, annexe de celui de Paris.....

Arrêté ministériel portant création d'un réseau téléphonique à Saint-Ouen, annexe de celui de Paris.....

Arrêté ministériel portant création d'un réseau téléphonique à Biarritz, annexe de celui de Bayonne.....

Arrêté ministériel portant création d'un réseau téléphonique à Bondy, annexe de celui de Paris.....

Arrêté ministériel portant création d'un réseau téléphonique à Montreuil-sous-Bois, annexe de celui de Paris.....

Arrêté ministériel fixant l'étendue du réseau téléphonique annexe du Vésinet.....

Arrêté ministériel portant création d'un réseau téléphonique à Pont-Saint-Vincent, annexe de celui de Nancy.....

Arrêté ministériel portant création d'un réseau téléphonique à Gonesse, annexe de celui de Paris.....

Arrêté ministériel portant création d'un réseau téléphonique à Nîmes.....

Arrêté ministériel portant création d'un réseau téléphonique spécial à conversations taxées à Bar-sur-Seine.

Arrêté ministériel portant création d'un réseau téléphonique à Chalon-sur-Saône.....

Arrêté ministériel portant création d'un réseau téléphonique à Toul.....

**Arrêtés. (Suite.)**

INDICATION				
du numéro du Bulletin	du numéro de l'in- struction	de la page.	du volume.	de l'année.
		498		
	"			
9	"	520		
9	"	522		
9	"	522		
9	"	523		
9	"	523		
9	"	523		
10	"	563		
10	"	571		
10	"	571		
10	"	572	14°	1891.
10	"	572		
11	"	586		
11	"	587		
11	"	587		
11	"	588		
11	"	588		
11	"	588		
11	"	589		
11	"	589		

**Arrêtés. (Suite.)**

Arrêté ministériel fixant la taxe de conversation entre Le Bouscat et Bordeaux, Le Bouscat et Arcachon, Le Bouscat et Pauillac.....

Arrêté ministériel fixant la taxe de conversation de nuit entre Paris et Reims.....

Arrêté ministériel fixant la taxe de conversation entre Loury et Orléans.....

Arrêté ministériel fixant la taxe de conversation entre Saint-Étienne et Marseille.....

Arrêté ministériel portant création d'un réseau téléphonique spécial à conversations taxées à Arcachon....

Arrêté ministériel portant création d'un réseau téléphonique spécial à conversations taxées à Bolbec.....

Arrêté ministériel portant création d'un réseau téléphonique spécial à conversations taxées à Lillebonne....

Arrêté ministériel portant création d'un réseau téléphonique spécial à conversations taxées à Hautvillers..

Arrêté ministériel modifiant l'étendue du périmètre des réseaux de Dieppe, Grenoble, Vienne, Dijon, Charleville-Mézières, Sedan, Fontenay-sous-Bois et Cliony....

Arrêté ministériel portant création d'un réseau téléphonique à Bône.....

Arrêté ministériel portant création d'un réseau téléphonique au Bouscat, annexe de celui de Bordeaux...

Arrêté ministériel portant création d'un réseau téléphonique à Pantin, annexe de celui de Paris.....

Arrêté ministériel portant création d'un réseau téléphonique à Rouba, annexe de celui d'Alger.....

Arrêté ministériel fixant la taxe de conversation entre Husseln-Dey et Alger.....

Arrêté ministériel du 3 décembre 1891 relatif à la création de succursales de la Caisse nationale d'épargne.

Arrêté du 10 décembre 1891 déterminant les conditions à remplir par les dames employées du télégraphe, du téléphone ou des bureaux secondaires pour passer dans un autre service de l'exploitation.....

Arrêté ministériel portant création d'un réseau téléphonique spécial à conversations taxées à Persan-Beaumont.....

Arrêté ministériel portant création d'un réseau téléphonique à Narbonne.....

Arrêté ministériel portant création d'un réseau téléphonique spécial à conversations taxées à Nemours....

Arrêté ministériel fixant le montant de l'abonnement du réseau téléphonique de Maubeuge.....

Arrêté ministériel portant création d'un réseau téléphonique à Marly-le-Roi, annexe de celui de Paris....

Arrêté ministériel portant création d'un réseau téléphonique à Saint-Eugène, annexe de celui d'Alger....

INDICATION				
du numéro du Bulletin	du numéro de l'in- struction	de la page.	du volume.	de l'année.
11	"	590		
11	"	591		
11	"	591		
11	"	591		
12	"	641		
12	"	641		
12	"	641		
12	"	642		
12	"	642	14°	1891.
12	"	643		
12	"	643		
12	"	644		
12	"	644		
12	"	645		
12	"	645		
12	"	645		
1	"	3		
1	"	3		
1	"	4		
1	"	4	15°	1892.
1	"	4		
1	"	5		



**Arrêtés. (Suite.)**

Décision du 1<sup>er</sup> février 1892 relative à l'allocation d'une indemnité de 1 fr. 50 par jour aux mécaniciens du service téléphonique pour travail dans l'intérieur de la ville de Paris, en dehors de leur circonscription ordinaire.....

Arrêté ministériel fixant l'étendue du réseau téléphonique spécial de **Meaux**.....

Arrêté ministériel fixant la taxe de conversation entre **Nice et Cannes**.....

Arrêté ministériel fixant la taxe de conversation entre **Rouen et Le Havre**.....

Arrêté ministériel fixant la taxe de conversation entre **Aix et Lyon, Aix et Saint-Étienne, Aix et Paris**..

Arrêté ministériel portant création d'un réseau téléphonique à **Cambrai**.....

Arrêté ministériel portant création d'un réseau téléphonique à **Philippeville**.....

Arrêté ministériel portant création d'un réseau téléphonique à **Hyères**.....

Arrêté ministériel portant création d'un réseau téléphonique à **Beauvais**.....

Arrêté ministériel portant création d'un réseau téléphonique spécial à *conversations taxées* à **Libourne**...

Arrêté ministériel portant création d'un réseau téléphonique spécial à *conversations taxées* à **Méru**.....

Arrêté ministériel portant création d'un réseau téléphonique annexe à celui de Paris à **Maisons-Laffitte**...

Arrêté ministériel portant création d'un réseau téléphonique annexe de celui de Douai à **Hénin-Liétard**...

Arrêté ministériel portant création d'un réseau téléphonique annexe de celui de Charleville-Mézières à **Nouzon**.....

Arrêté ministériel portant création d'un réseau téléphonique annexe de celui de Paris à **Vincennes**.....

Arrêté ministériel portant création d'un réseau téléphonique annexe de celui de Paris à **Livry**.....

Arrêté ministériel fixant la taxe de conversation de nuit entre **Paris et Amiens**.....

Arrêté ministériel fixant la taxe de conversation de nuit entre **Paris et Troyes**.....

Arrêté du 8 avril 1892 concernant les cartes postales portant des mentions non autorisées ou insuffisamment affranchies.....

Rapport et arrêté ministériel du 25 avril 1892 relatif à la rémunération du service postal de nuit.....

Arrêté ministériel portant création d'un réseau téléphonique spécial à *conversations taxées* à **Chantilly**....

Arrêté ministériel portant création d'un réseau téléphonique spécial à *conversations taxées* à **Viroflay**.....

INDICATION				
du numéro du Bulletin	du numéro de l'instruction	de la page.	du volume.	de l'année.
2	"	102		
3	"	142		
3	"	143		
3	"	143		
3	"	143		
4	"	172		
4	"	172		
4	"	173		
4	"	173		
4	"	174		
4	"	174		
4	"	174	15°	1892.
4	"	175		
4	"	176		
4	"	176		
4	"	177		
4	"	177		
4	"	178		
5	"	196		
5	"	198		
5	"	199		

**Arrêtés. (Suite.)**

Arrêté ministériel portant création d'un réseau téléphonique spécial à *conversations taxées* à **Mouy**.....

Arrêté ministériel portant création d'un réseau téléphonique urbain à **Saintes**.....

Arrêté ministériel portant création d'un réseau téléphonique urbain à **Tonnay-Charente**.....

Arrêté ministériel portant création d'un réseau téléphonique spécial à *conversations taxées* à **Châteaubriant**.

Arrêté ministériel portant création d'un réseau téléphonique spécial à *conversations taxées* à **Étampes**.....

Arrêté ministériel portant création d'un réseau téléphonique spécial à *conversations taxées* à **Issé**.....

Arrêté ministériel portant création d'un réseau téléphonique spécial à *conversations taxées* à **Saint-Nazaire**.

Arrêté ministériel portant création d'un réseau téléphonique urbain à **Vichy**.....

Arrêté ministériel portant création d'un réseau téléphonique annexe à celui d'Alger à **Hussein-Dey**.....

Arrêté ministériel portant création d'un réseau téléphonique annexe de celui de Paris à **Saint-Mandé**.....

Arrêté ministériel portant création d'un réseau téléphonique annexe de celui de Paris à **Aubervilliers**.....

Arrêté ministériel portant création d'un réseau téléphonique annexe de celui de Lyon à **Écully**.....

Arrêté ministériel portant création d'un réseau téléphonique annexe de celui de Paris à **Gentilly**.....

Arrêté ministériel portant création d'un réseau téléphonique annexe de celui de Paris au **Pré-Saint-Gervais**..

Arrêté ministériel portant création d'un réseau téléphonique annexe de celui de Paris à **Saint-Maur-les-Fossés**.....

Arrêté ministériel modifiant l'étendue du réseau téléphonique spécial de **Persan-Beaumont**.....

Arrêté ministériel portant création d'un réseau téléphonique spécial à *conversations taxées* à **Carvin**.....

Arrêté ministériel portant création d'un réseau téléphonique spécial à *conversations taxées* à **Louviers**.....

Arrêté ministériel portant création d'un réseau téléphonique annexe à celui de Maubeuge à **Jeumont**.....

Arrêté ministériel portant création d'un réseau téléphonique spécial à *conversations taxées* au **Bourgneuf-de-Chalon**.....

Arrêté ministériel portant création d'un réseau téléphonique urbain à **Tarare**.....

Arrêté ministériel portant création d'un réseau téléphonique urbain à **Sidi-bel-Abbès**.....

Arrêté ministériel portant création d'un réseau téléphonique spécial à *conversations taxées* à **Montereau**...

INDICATION				
du numéro du Bulletin	du numéro de l'in- struction	de la page.	du volume.	de l'année.
5	"	199		
5	"	199		
5	"	200		
5	"	200		
5	"	201		
5	"	201		
5	"	202		
5	"	202		
5	"	203		
5	"	203		
5	"	203		
5	"	204		
5	"	204	15°	1892.
5	"	205		
5	"	205		
6	"	461		
6	"	462		
6	"	462		
6	"	463		
6	"	463		
6	"	464		
6	"	464		
6	"	464		

INDICATION

**Arrêtés. (Suite.)**

Arrêté ministériel modifiant l'étendue du réseau téléphonique spécial de **Mantes**.....

Arrêté ministériel modifiant l'étendue du réseau téléphonique urbain de **Besançon**.....

Arrêté ministériel fixant la taxe de conversation de nuit entre *Dieppe, Rouen, le Havre et Paris*.....

Arrêté ministériel fixant la taxe de conversation de nuit entre *Paris et Bordeaux*.....

Arrêté ministériel du 9 juin 1892 modifiant les clauses et conditions qui règlent l'établissement, l'entretien et l'usage des lignes électriques d'intérêt privé.....

Arrêté ministériel portant création d'un réseau téléphonique annexe à celui du Havre à **Montivilliers** (Seine-Inférieure).....

Arrêté ministériel portant création d'un réseau téléphonique urbain à **Compiègne** (Oise).....

Arrêté ministériel portant création d'un réseau téléphonique spécial à *conversations taxées* à **Jarnac** (Charente).....

Arrêté ministériel portant création d'un réseau téléphonique spécial à *conversations taxées* à **Étréchy** (Seine-et-Oise).....

Arrêté ministériel modifiant l'étendue du réseau de **Braux**, annexe du réseau de Mézières-Charleville.....

Arrêté ministériel modifiant l'étendue du réseau téléphonique de **Bordeaux**.....

Arrêté ministériel autorisant la création d'un réseau téléphonique spécial à *conversations taxées* à **Charleval** (Eure).....

Arrêté ministériel autorisant la création d'un réseau téléphonique spécial à *conversations taxées* à **Châteaurenault** (Indre-et-Loire).....

Arrêté ministériel autorisant la création d'un réseau téléphonique annexe au réseau de Paris à **Montrouge** (Seine).....

Arrêté ministériel autorisant la création d'un réseau téléphonique spécial à *conversations taxées* à **Argilly** (Côte-d'Or).....

Arrêté ministériel autorisant la création d'un réseau téléphonique spécial à *conversations taxées* à **Nuits** (Côte-d'Or).....

Arrêté ministériel autorisant la création d'un réseau téléphonique annexe au réseau de Paris à **Clamart** (Seine).....

Arrêté ministériel autorisant la création d'un réseau téléphonique spécial à *conversations taxées* à **l'Isle-Adam** (Seine-et-Oise).....

du numéro du Bulletin	du numéro de l'in- struction	de la page.	du volume.	de l'année.
6	"	465		
6	"	465		
6	"	466		
6	"	466		
6 sup.	"	521		
7	"	593		
7	"	594		
7	"	594		
7	"	595		
7	"	595	15*	1892.
7	"	595		
8	"	830		
8	"	831		
8	"	831		
8	"	832		
8	"	832		
8	"	833		
8	"	833		



**Arrêtés. (Suite.)**

Arrêté ministériel autorisant la création d'un réseau téléphonique urbain à **Rennes** (Ille-et-Vilaine).....

Arrêté ministériel autorisant la création d'un réseau téléphonique spécial à *conversations taxées* à **Vezelize** (Meurthe-et-Moselle).....

Arrêté ministériel autorisant la création d'un réseau téléphonique spécial à *conversations taxées* à **Bohain** (Aisne).....

Arrêté ministériel autorisant la création d'un réseau téléphonique urbain à **Caudry** (Nord).....

Arrêté ministériel autorisant la création d'un réseau téléphonique spécial à *conversations taxées* au **Gateau** (Nord).....

Arrêté ministériel fixant les taxes téléphoniques interurbaines échangées entre **Nuits** et **Argilly** (Côte-d'Or).....

Arrêté ministériel fixant les taxes téléphoniques interurbaines échangées entre **Châteaubriant**, **Issé** et **Nantes**.....

Arrêté ministériel fixant la taxe des conversations téléphoniques entre **Pommard** et **Beaune**.....

Arrêté ministériel fixant les clauses et conditions d'établissement, d'entretien et d'exploitation des circuits électriques dits « Réseaux de messagers urbains »..

Arrêté ministériel du 5 octobre 1892 relatif aux clauses et conditions d'établissement, d'entretien et d'usage des circuits électriques destinés à la transmission simultanée et dans un seul sens des nouvelles de toute nature adressées aux abonnés.....

Arrêté ministériel relatif à la création d'un réseau téléphonique spécial à *conversations taxées* à **Pithiviers**.

Arrêté ministériel relatif à la création d'un réseau téléphonique spécial à *conversations taxées* à **Melun**...

Arrêtés ministériels du 3 novembre 1892 modifiant les programmes des connaissances exigées pour l'admission à la première et à la deuxième section de l'École professionnelle supérieure.....

Arrêté ministériel autorisant la création d'un réseau téléphonique spécial à *conversations taxées* à **Villers-Cotterets** (Aisne).....

Arrêté ministériel autorisant la création d'un réseau téléphonique spécial à *conversations taxées* au **Pontouvre** (Charente).....

Arrêté ministériel autorisant la création d'un réseau téléphonique urbain à **Rochefort-sur-Mer** (Charente-Inférieure).....

Arrêté ministériel autorisant la création d'un réseau téléphonique spécial à *conversations taxées* à **Voiron** (Isère).....

INDICATION				
du numéro du Bulletin	du numéro de l'in- struction	de la page.	du volume.	de l'année.
8	"	834		
8	"	834		
8	"	834		
8	"	835		
8	"	835		
8	"	836		
8	"	836		
9	"	883		
10	"	1072		
			15°	1892.
10	"	1077		
10	"	1080		
10	"	1080		
11	"	1127		
11	"	1128		
11	"	1129		
11	"	1129		
11	"	1130		

**Arrêtés. (Suite.)**

INDICATION				
du numéro du Bulletin	du numéro de l'in- struction	de la page.	du volume.	de l'année.
Arrêté ministériel autorisant la création d'un réseau annexe au réseau téléphonique de Reims à Jonchery-sur-Vesles (Marne) .....	11	"	1130	
Arrêté ministériel autorisant la création d'un réseau téléphonique spécial à conversations taxées à Loches (Indre-et-Loire) .....	11	"	1131	
Arrêté ministériel autorisant la création d'un réseau téléphonique à conversations taxées à Baignes (Charente) .....	11	"	1131	
Arrêté ministériel autorisant la création d'un réseau téléphonique spécial à conversations taxées à Barbezieux (Charente) .....	11	"	1132	
Arrêté ministériel autorisant la création d'un réseau téléphonique spécial à conversations taxées à Hiersac (Charente) .....	11	"	1132	
Arrêté ministériel autorisant la création d'un réseau téléphonique spécial à conversations taxées à Châteauneuf (Charente) .....	11	"	1133	
Arrêté ministériel autorisant la création d'un réseau téléphonique spécial à conversations taxées à Saint-Amand-de-Boixe (Charente) .....	11	"	1133	
Arrêté ministériel autorisant la création d'un réseau téléphonique spécial à conversations taxées à Ruffec (Charente) .....	11	"	1133	
Arrêté ministériel autorisant la création d'un réseau téléphonique spécial à conversations taxées à Mansle (Charente) .....	11	"	1134	15° 1892.
Arrêté ministériel autorisant la création d'un réseau téléphonique spécial à conversations taxées à Champagne (Charente) .....	11	"	1134	
Arrêté ministériel autorisant la création d'un réseau téléphonique spécial à conversations taxées à Confolens (Charente) .....	11	"	1135	
Arrêté ministériel autorisant la création d'un réseau téléphonique spécial à conversations taxées à Saint-Claud (Charente) .....	11	"	1135	
Arrêté ministériel autorisant la création d'un réseau téléphonique spécial à conversations taxées à Montmoreau (Charente) .....	11	"	1136	
Arrêté ministériel autorisant la création d'un réseau téléphonique spécial à conversations taxées à Blanzac (Charente) .....	11	"	1136	
Arrêté ministériel autorisant la création d'un réseau annexe au réseau téléphonique de Douai à Corbehem (Nord) .....	11	"	1137	
Arrêté ministériel autorisant la création d'un réseau téléphonique spécial à conversations taxées à la Croix-Saint-Ouen (Oise) .....	11	"	1137	
Arrêté ministériel autorisant la création d'un réseau téléphonique spécial à conversations taxées à Antibes (Alpes-Maritimes) .....	11	"	1137	

**Arrêtés. (Suite.)**

INDICATION				
du numéro du Bulletin	du numéro de l'in- struction	de la page.	du volume.	de l'année.
Arrêté ministériel autorisant la création d'un réseau téléphonique spécial à <i>conversations taxées</i> au Tréport (Seine-Inférieure) .....	11	"	1138	
Arrêté ministériel autorisant la création d'un réseau téléphonique spécial à <i>conversations taxées</i> à Eu (Seine-Inférieure) .....	11	"	1138	
Arrêté ministériel autorisant la création d'un réseau téléphonique spécial à <i>conversations taxées</i> à Fourchambault (Nièvre) .....	11	"	1139	
Arrêté ministériel autorisant la création d'un réseau téléphonique spécial à <i>conversations taxées</i> à Coutras (Gironde) .....	11	"	1139	
Arrêté ministériel autorisant la création d'un réseau téléphonique spécial à <i>conversations taxées</i> à Ville-neuve-sur-Yonne (Yonne) .....	11	"	1140	
Arrêté ministériel autorisant la création d'un réseau téléphonique spécial à <i>conversations taxées</i> à Joigny (Yonne) .....	11	"	1140	
Arrêté ministériel autorisant la création d'un réseau téléphonique spécial à <i>conversations taxées</i> à Tonnerre (Yonne) .....	11	"	1141	
Arrêté ministériel autorisant la création d'un réseau téléphonique spécial à <i>conversations taxées</i> à Chablis (Yonne) .....	11	"	1141	
Arrêté ministériel autorisant la création d'un réseau téléphonique spécial à <i>conversations taxées</i> à Avallon (Yonne) .....	11	"	1141	15° 1892.
Arrêté ministériel autorisant la création d'un réseau téléphonique spécial à <i>conversations taxées</i> à Vermenton (Yonne) .....	11	"	1142	
Arrêté ministériel autorisant la création d'un réseau téléphonique spécial à <i>conversations taxées</i> à Clermont (Oise) .....	11	"	1142	
Arrêté ministériel autorisant la création d'un réseau téléphonique urbain à Auxerre (Yonne) .....	11	"	1143	
Arrêté du 3 décembre 1892 relatif à la création d'exercices de lecture au son .....	11 sup.	"	1175	
Arrêté ministériel du 24 décembre 1892 concernant l'envoi d'avis établis sur formules émanant de l'Administration de l'enregistrement et affranchies à l'avance en numéraire à Paris .....	12	"	1212	
Arrêté ministériel autorisant l'extension du périmètre du réseau téléphonique spécial de Loches .....	12	"	1212	
Arrêté ministériel autorisant l'extension du périmètre du réseau téléphonique spécial de Creil .....	12	"	1213	
Arrêté ministériel autorisant la création d'un réseau téléphonique spécial à <i>conversations taxées</i> à Ham (Somme) .....	12	"	1213	
Arrêté ministériel autorisant la création d'un réseau téléphonique urbain à Vitry-le-François (Marne) ...	12	"	1213	

INDICATION				
du numéro du Bulletin	du numéro de l'in- struction	de la page.	du volume.	de l'année.
Arrêté ministériel autorisant la création d'un réseau annexe au réseau téléphonique de Nice à Beaulieu (Alpes-Maritimes).....	12	"	1214	
Arrêté ministériel autorisant la création d'un réseau téléphonique spécial à conversations taxées à Sens (Yonne).....	12	"	1214	
Arrêté ministériel autorisant la création d'un réseau téléphonique spécial à conversations taxées à la Fère (Aisne).....	12	"	1215	
Arrêté ministériel autorisant la création d'un réseau téléphonique spécial à conversations taxées à Tergnier (Aisne).....	12	"	1215	15° 1892.
Arrêté ministériel autorisant la création d'un réseau téléphonique spécial à conversations taxées à Chauny (Aisne).....	12	"	1215	
Arrêté ministériel autorisant la création d'un réseau téléphonique urbain à Annonay (Ardèche).....	12	"	1216	
Arrêté ministériel autorisant la création d'un réseau annexe au réseau téléphonique de Paris à Bry-sur-Marne.....	12	"	1216	
Arrêté relatif à la nomination du président du Comité technique électrique.....	1	"	6	
Arrêté modifiant la répartition des circonscriptions de l'Inspection générale des postes et des télégraphes..	1	"	6	
Arrêté du 11 janvier 1893 relatif aux communications que les concessionnaires de réseaux, à Paris, dits d' <i>Informations télégraphiques</i> , sont autorisés à transmettre à leurs abonnés.....	1	"	7	
Arrêtés relatifs à la deuxième section de l'École professionnelle supérieure.....	1	"	7	
Arrêté fixant le nombre des agents pouvant être admis, en 1893, à la première section de l'École professionnelle supérieure.....	1	"	9	
Arrêté ministériel autorisant la création d'un réseau téléphonique spécial à conversations taxées à Sens (Yonne).....	1	"	10	16° 1893.
Arrêté ministériel autorisant la création d'un réseau téléphonique spécial à conversations taxées à Brossac (Charente).....	1	"	11	
Arrêté ministériel autorisant la création d'un réseau téléphonique urbain à Rive-de-Gier (Loire).....	1	"	11	
Arrêté ministériel autorisant la création d'un réseau téléphonique spécial à conversations taxées à la Ferté-sous-Jouarre (Seine-et-Marne).....	1	"	12	
Arrêté ministériel autorisant l'extension du périmètre du réseau téléphonique de Beauvais (Oise).....	1	"	12	

**Arrêtés. (Suite.)**

Arrêté ministériel autorisant la création d'un réseau annexe au réseau téléphonique de Nice à Beaulieu (Alpes-Maritimes).....

Arrêté ministériel autorisant la création d'un réseau téléphonique spécial à conversations taxées à Sens (Yonne).....

Arrêté ministériel autorisant la création d'un réseau téléphonique spécial à conversations taxées à la Fère (Aisne).....

Arrêté ministériel autorisant la création d'un réseau téléphonique spécial à conversations taxées à Tergnier (Aisne).....

Arrêté ministériel autorisant la création d'un réseau téléphonique spécial à conversations taxées à Chauny (Aisne).....

Arrêté ministériel autorisant la création d'un réseau téléphonique urbain à Annonay (Ardèche).....

Arrêté ministériel autorisant la création d'un réseau annexe au réseau téléphonique de Paris à Bry-sur-Marne.....

Arrêté relatif à la nomination du président du Comité technique électrique.....

Arrêté modifiant la répartition des circonscriptions de l'Inspection générale des postes et des télégraphes..

Arrêté du 11 janvier 1893 relatif aux communications que les concessionnaires de réseaux, à Paris, dits d'*Informations télégraphiques*, sont autorisés à transmettre à leurs abonnés.....

Arrêtés relatifs à la deuxième section de l'École professionnelle supérieure.....

Arrêté fixant le nombre des agents pouvant être admis, en 1893, à la première section de l'École professionnelle supérieure.....

Arrêté ministériel autorisant la création d'un réseau téléphonique spécial à conversations taxées à Sens (Yonne).....

Arrêté ministériel autorisant la création d'un réseau téléphonique spécial à conversations taxées à Brossac (Charente).....

Arrêté ministériel autorisant la création d'un réseau téléphonique urbain à Rive-de-Gier (Loire).....

Arrêté ministériel autorisant la création d'un réseau téléphonique spécial à conversations taxées à la Ferté-sous-Jouarre (Seine-et-Marne).....

Arrêté ministériel autorisant l'extension du périmètre du réseau téléphonique de Beauvais (Oise).....

**Arrêtés. (Suite.)**

Arrêté ministériel autorisant la création d'un réseau téléphonique spécial à *conversations taxées* à **Rochefort-sur-Mer**.....

Arrêté ministériel autorisant la création d'un réseau téléphonique spécial à *conversations taxées* à **Tonnay-Charente**.....

Arrêté ministériel autorisant la création d'un réseau téléphonique spécial à **Saint-Julien-en-Genevois** (Haute-Savoie).....

Arrêté ministériel autorisant l'extension du périmètre du réseau téléphonique urbain de **Pau**.....

Arrêté ministériel du 20 février 1893. — Avis imprimés en tout ou en partie relatifs au service militaire et expédiés par les commandants des bureaux de recrutement aux hommes de la réserve et de l'armée territoriale.....

Arrêté ministériel du 20 février 1893 concernant les conditions d'admission, dans le service, des échantillons de liquides ou de corps gras facilement liquéfiables ...

Arrêté ministériel autorisant la création d'un réseau annexe au réseau téléphonique de Rouen à **Oissel** (Seine-Inférieure).....

Arrêté ministériel autorisant la création d'un réseau téléphonique à *conversations taxées* à **Épouville** (Seine-Inférieure).....

Arrêté ministériel autorisant l'extension du périmètre du réseau de **Mazamet**.....

Arrêté ministériel autorisant la création d'un réseau téléphonique à *conversations taxées* à **Pont-sur-Yonne** (Yonne).....

Arrêté ministériel fixant les taxes des communications échangées entre les réseaux de **Lille, Roubaix, Tourcoing** et leurs annexes, d'une part, **Mons**, d'autre part.....

Arrêté ministériel fixant les taxes des conversations échangées entre les réseaux de **Dunkerque**, ses annexes, d'une part, et **Tournay-Peruwelz**, d'autre part.....

Arrêté ministériel fixant les taxes des communications téléphoniques échangées entre diverses localités de la France et de la Belgique.....

Arrêté ministériel fixant la taxe des communications échangées entre le **Pontouvre**, d'une part, **Angoulême, Cognac et Jarnac**, d'autre part.....

Arrêté ministériel fixant la taxe des communications échangées entre **Brossac** (réseau spécial) **Chatignac, Saint-Félix, Sainte-Souline et Saint-Vallier**.....

INDICATION				
du numéro du Bulletin	du numéro de l'in- struction	de la page.	de volume.	de l'année.
1	"	12		
1	"	13		
1	"	13		
1	"	14		
2	"	43		
2	"	44		
2	"	45		
2	"	45	16°	1893.
2	"	46		
2	"	46		
2	"	46		
2	"	47		
2	"	47		
2	"	48		
2	"	48		

**Arrêtés. (Suite.)**

INDICATION				
du numéro du Bulletin	du numéro de l'in- struction	de la page.	du volume,	de l'année.
Arrêté ministériel autorisant la création d'un réseau téléphonique spécial à conversations taxées à <b>Château-roux (Indre)</b> .....	3	" 75		
Arrêté ministériel autorisant la création d'un réseau téléphonique spécial à conversations taxées à <b>Albert (Somme)</b> .....	3	" 76		
Arrêté ministériel autorisant la création d'un réseau téléphonique spécial à conversations taxées à <b>Sentis (Oise)</b> .....	3	" 76		
Arrêté ministériel autorisant la création d'un réseau téléphonique spécial à conversations taxées à <b>Liancourt (Oise)</b> .....	3	" 77		
Arrêté ministériel fixant la taxe des communications téléphoniques interurbaines échangées pendant la nuit entre <b>Paris et Châlons-sur-Marne</b> .....	3	" 77		
Arrêté ministériel autorisant la création d'un réseau téléphonique spécial à conversations taxées à <b>Savigny-sur-Orge</b> .....	3	" 78		
Arrêté ministériel autorisant la création d'un réseau annexe au réseau téléphonique de <b>Douai à Aniche</b> .....	3	" 78		
Arrêté ministériel autorisant la création d'un réseau téléphonique urbain à <b>Laon (Aisne)</b> .....	3	" 79		
Arrêté ministériel autorisant la création d'un réseau téléphonique spécial à conversations taxées à <b>Villemonble (Seine)</b> .....	3	" 79	16 <sup>e</sup>	1893.
Arrêté ministériel autorisant la création d'un réseau téléphonique spécial à conversations taxées à <b>Saint-Gilles-du-Gard</b> .....	3	" 79		
Arrêté ministériel autorisant la création d'un réseau téléphonique spécial à conversations taxées à <b>Givors (Rhône)</b> .....	3	" 80		
Arrêté ministériel autorisant la création d'un réseau téléphonique spécial à conversations taxées à <b>Nanterre (Seine)</b> .....	3	" 80		
Arrêté ministériel autorisant la création d'un réseau téléphonique spécial à conversations taxées à <b>Gainneville (Seine-Inférieure)</b> .....	3	" 81		
Arrêté ministériel autorisant la création d'un réseau téléphonique spécial à conversations taxées à <b>Saint-Romain-de-Colbosc (Seine-Inférieure)</b> .....	3	" 81		
Arrêté ministériel autorisant la création d'un réseau téléphonique spécial à conversations taxées à <b>Vallauris (Alpes-Maritimes)</b> .....	3	" 82		
Arrêté du 17 mars 1893 relatif au recrutement des dames employées .....	3 sup.	" 99		
Arrêté ministériel du 17 mars 1893 relatif aux conditions de candidature aux recettes de début .....	3 sup.	" 105		

**Arrêtés. (Suite.)**

Arrêté portant réorganisation du service médical à Paris.....

Arrêté déterminant la composition des circonscriptions médicales à Paris.....

Arrêté ministériel autorisant la création d'un réseau téléphonique spécial à conversations taxées à Sannois (Seine-et-Oise).....

Arrêté ministériel autorisant la création d'un réseau annexe au réseau téléphonique de Vichy à Cusset....

Arrêté ministériel autorisant la création d'un réseau téléphonique urbain à Montbéliard (Doubs).....

Arrêté du 13 mai 1893 relatif au traitement des receveurs de bureaux simples de deuxième et de troisième classe.....

Arrêté accordant le diplôme d'agent breveté de l'École professionnelle supérieure (1<sup>re</sup> section) à 25 élèves sortis de l'école en 1893.....

Arrêté du 12 mai 1893 élevant de 100 à 150 francs l'indemnité de séjour attribuée aux mécaniciens des télégraphes et aux sous-agents des téléphones en résidence à Paris.....

Arrêté du 5 mai 1893 relatif à l'extension des frais de séjour attribués aux sous-agents des postes et des télégraphes.....

Arrêté du 2 mai 1893. — *Facteurs-receveurs.* — Modification dans l'appellation des facteurs-boîtiers. — Attribution d'un traitement susceptible d'augmentation par voie d'avancement aux sous-agents de cette catégorie.....

Arrêté du 2 mai 1893 portant création de recettes composées et de recettes simples de 1<sup>re</sup> classe dans les grandes villes et conversion de recettes simples en recettes composées.....

Arrêté du 2 mai 1893 portant conversion de recettes simples de 1<sup>re</sup> classe en recettes composées. — Promotion de classe de recettes simples.....

Arrêté du 2 mai 1893 portant conversion d'une recette composée en recette simple de 1<sup>re</sup> classe et transformation d'une recette simple de 1<sup>re</sup> classe en recette composée.....

Arrêté du 2 mai 1893 relatif à la modification des hautes payes des facteurs locaux et ruraux.....

Arrêté du 2 mai 1893 relatif à l'élévation de l'indemnité de frais de séjour allouée aux sous-agents des postes et des télégraphes en résidence à Paris.....

Arrêté ministériel autorisant la création d'un réseau téléphonique urbain à Villefranche (Rhône).....

INDICATION				
du numéro du Bulletin	du numéro de l'in- struction	de la page.	du volume.	de l'annéc.
3 sup.	"	108		
3 sup.	"	111		
4	"	117		
4	"	117		
4	"	118		
5	"	142		
5	"	142		
5	"	143		
5	"	144	16 <sup>e</sup>	1893.
5	"	144		
5	"	145		
5	"	146		
5	"	147		
5	"	147		
5	"	148		
5	"	148		

**Arrêtés. ( Suite )**

Arrêté ministériel autorisant la création d'un réseau téléphonique urbain à **Montélimar (Drôme)**.....

Arrêté ministériel autorisant la création d'un réseau téléphonique urbain à **Épinal (Vosges)**.....

Arrêté ministériel autorisant la création d'un réseau téléphonique spécial à *conversations taxées* à **Estrées-Saint-Denis (Oise)**.....

Arrêté ministériel autorisant la création d'un réseau téléphonique spécial à *conversations taxées* à **Rémy (Oise)**.....

Arrêté ministériel autorisant la création d'un réseau téléphonique spécial à *conversations taxées* à **Méze (Hérault)**.....

Arrêté ministériel autorisant la création d'un réseau téléphonique spécial à *conversations taxées* à **Masnieres (Nord)**.....

Arrêté ministériel autorisant la création d'un réseau téléphonique spécial à *conversations taxées* à **Ambérieu (Ain)**.....

Arrêté ministériel autorisant la création d'un réseau téléphonique spécial à *conversations taxées* à **Royan (Charente-Inférieure)**.....

Arrêté ministériel autorisant la création d'un réseau téléphonique spécial à *conversations taxées* à **Sceaux (Seine)**.....

Arrêté ministériel autorisant la création d'un réseau téléphonique annexe au réseau de Paris à **Arcueil-Cachan**.....

Arrêté ministériel autorisant la création d'un réseau téléphonique spécial à *conversations taxées* à **Lesparre (Gironde)**.....

Arrêté ministériel autorisant la création d'un réseau téléphonique spécial à *conversations taxées* à **Hermonville (Marne)**.....

Arrêté du 12 mai 1893 concernant la création de succursales de la Caisse nationale d'épargne.....

Décision du 17 mai 1893 relative aux remises sur recettes téléphoniques.....

Décision du 20 mai 1893 relative à la rémunération du service postal de nuit effectué dans les bureaux composés, entre 10 heures et minuit.....

Arrêté ministériel autorisant la création d'un réseau téléphonique spécial à *conversations taxées* à **Rantigny (Oise)**.....

Arrêté ministériel autorisant la création d'un réseau téléphonique spécial à *conversations taxées* à **Moissy-Cramayel (Seine-et-Marne)**.....

INDICATION				
du numéro du Bulletin	du numéro de l'in- struction	de la page.	du volume.	de l'année.
5	"	148		
5	"	149		
5	"	149		
5	"	150		
5	"	150		
5	"	151		
5	"	151		
5	"	152		
5	"	152	16°	1893.
5	"	152		
5	"	153		
5	"	153		
5	"	154		
5	"	154		
5	"	155		
6	"	174		
6	"	174		



**Arrêtés. (Suite.)**

INDICATION				
du numéro du Bulletin	du numéro de l'in- struction	de la page.	du volume.	de l'année.
Arrêté ministériel autorisant la création d'un réseau téléphonique spécial à <i>conversations taxées</i> à <b>Saint-Savinien</b> (Charente-Inférieure).....	6	"	175	
Arrêté ministériel autorisant la création d'un réseau téléphonique spécial à <i>conversations taxées</i> à <b>Groslay</b> (Seine-et-Oise).....	6	"	175	
Arrêté ministériel autorisant la création d'un réseau téléphonique spécial à <i>conversations taxées</i> à <b>Abbeville</b> (Somme).....	6	"	176	
Arrêté ministériel autorisant la création d'un réseau téléphonique spécial à <i>conversations taxées</i> à <b>Andrézy</b> (Seine-et-Oise).....	6	"	176	
Arrêté ministériel autorisant la création d'un réseau téléphonique spécial à <i>conversations taxées</i> à <b>Aumale</b> (Seine-Inférieure).....	6	"	177	
Arrêté ministériel autorisant la création d'un réseau téléphonique spécial à <i>conversations taxées</i> à <b>Blangy-sur-Bresle</b> (Seine-Inférieure).....	6	"	177	
Arrêté ministériel autorisant la création d'un réseau téléphonique spécial à <i>conversations taxées</i> à <b>Gamaches</b> (Somme).....	6	"	178	
Arrêté ministériel autorisant la création d'un réseau téléphonique urbain à <b>Avignon</b> (Vaucluse).....	6	"	178	
Arrêté ministériel du 22 juin 1893 relatif à l'élevation du salaire quotidien des ouvriers d'équipe des services télégraphique et téléphonique et aux versements à la Caisse des retraites pour la vieillesse.....	7	"	211	16 <sup>e</sup> 1893.
Arrêté ministériel autorisant la création d'un réseau téléphonique urbain à <b>Laon</b> (Aisne).....	7	"	213	
Arrêté ministériel autorisant la création d'un réseau téléphonique spécial à <i>conversations taxées</i> à <b>Saint-Fargeau</b> (Seine-et-Marne).....	7	"	213	
Arrêté ministériel autorisant l'extension du périmètre du réseau téléphonique urbain de <b>Bayonne</b> .....	7	"	214	
Arrêté ministériel autorisant la création d'un réseau annexe au réseau téléphonique de Paris à <b>Joinville-le-Pont</b> (Seine).....	7	"	214	
Arrêté ministériel autorisant la création d'un réseau téléphonique spécial à <i>conversations taxées</i> à <b>Chatou</b> (Seine-et-Oise).....	7	"	214	
Arrêté ministériel autorisant la création d'un réseau téléphonique spécial à <i>conversations taxées</i> à <b>Croissy-sur-Seine</b> (Seine-et-Oise).....	7	"	215	
Arrêté ministériel autorisant la création d'un réseau téléphonique spécial à <i>conversations taxées</i> à <b>Hénonville</b> (Oise).....	7	"	215	
Arrêté ministériel autorisant la création d'un réseau téléphonique spécial à <i>conversations taxées</i> à <b>Sandricourt</b> (Oise).....	7	"	216	

**Arrêtés. (Suite).**

INDICATION				
du numéro du Bulletin	du numéro de l'in- struction	de  la page.	du volume.	de l'année.
Arrêté ministériel autorisant l'extension du périmètre du réseau téléphonique spécial d'Ambérieu.....	7	"	216	
Arrêté ministériel autorisant la création d'un réseau téléphonique spécial à conversations taxées à Mareuil-sur-Ay (Marne).....	7	"	217	
Arrêté ministériel autorisant la création d'un réseau téléphonique spécial à conversations taxées à Neuilly-Plaisance (Seine-et-Oise).....	7	"	217	
Arrêté ministériel autorisant la création d'un réseau téléphonique spécial à conversations taxées à Pierrefitte-sur-Seine (Seine).....	7	"	218	
Arrêté ministériel autorisant la création d'un réseau téléphonique spécial à conversations taxées à Saint-Michel-sur-Orge (Seine-et-Oise).....	7	"	218	
Arrêté ministériel autorisant la création d'un réseau téléphonique spécial à conversations taxées à Yvetot (Seine-Inférieure).....	7	"	218	
Arrêté ministériel autorisant la création d'un réseau téléphonique spécial à conversations taxées à Méry-sur-Oise (Seine-et-Oise).....	7	"	219	
Arrêté ministériel autorisant la création d'un réseau téléphonique spécial à conversations taxées à Nevers (Nièvre).....	7	"	219	
Arrêté ministériel autorisant la création d'un réseau téléphonique annexe à Malaunay (Seine-Inférieure)...	8	"	392	16 <sup>e</sup> 1893.
Arrêté ministériel autorisant la création d'un réseau téléphonique annexe à Lormont (Gironde).....	8	"	393	
Arrêté ministériel autorisant la création d'un réseau téléphonique spécial à Béthune (Pas-de-Calais).....	8	"	393	
Arrêté ministériel autorisant la création d'un réseau téléphonique spécial au Ferray (Seine-et-Oise).....	8	"	394	
Arrêté ministériel autorisant la création d'un réseau téléphonique spécial à Rambouillet (Seine-et-Oise)...	8	"	394	
Arrêté ministériel autorisant la création d'un réseau téléphonique spécial à Chartres (Eure-et-Loir).....	8	"	395	
Arrêté ministériel autorisant la création d'un réseau téléphonique spécial à Lunel (Hérault).....	8	"	395	
Arrêté ministériel autorisant la création d'un réseau téléphonique spécial à Poissy (Seine-et-Oise).....	8	"	396	
Arrêté ministériel autorisant la création d'un réseau téléphonique spécial à Comines (Nord).....	8	"	396	
Arrêté ministériel autorisant la création d'un réseau téléphonique spécial à Belleville-sur-Saône (Rhône)...	8	"	397	
Arrêté ministériel autorisant la création d'un réseau téléphonique spécial à Romanèche-Thorins (Saône-et-Loire).....	8	"	397	

**Arrêtés. (Suite).**

INDICATION				
du numéro du Bulletin	du numéro de l'in- struction	de la page.	du volume.	de l'année.
9	"	458		
9	"	458		
9	"	459		
9	"	459		
9	"	460		
9	"	460		
9	"	460		
9	"	461		
9	"	461	16°	1893.
10	"	479		
10	"	479		
10	"	480		
10	"	480		
11	"	502		
11	"	502		
11	"	502		

INDICATION				
du numéro du Bulletin	du numéro d l'in- struction	de la page.	du volume.	de l'année.
Arrêté ministériel autorisant la création d'un réseau téléphonique spécial à Ayre-sur-la-Lys (Pas-de-Calais). Arrêté du 25 novembre 1893 relatif aux conditions d'admission, dans le service des postes, des objets affranchis à prix réduit.....	11	503		
Arrêté ministériel du 14 novembre 1893 relatif à la location, pendant la nuit, aux journaux et agences de publicité, des câbles franco-algériens pour la transmission des dépêches dites <i>de presse</i> .....	11 sup.	547		
Arrêté ministériel du 9 décembre 1893 relatif aux frais de premier établissement alloués aux sous-agents des postes, des télégraphes et des téléphones. — Modifications à l'Instruction générale.....	12	616		
Arrêté ministériel du 4 décembre 1893 accordant une augmentation de traitement, en dehors de l'avancement normal, aux surveillants chefs ou sous-chefs des équipes du service télégraphique et du service téléphonique. — Circulaire y relative.....	12	617		
Arrêté ministériel autorisant la création d'un réseau téléphonique urbain à Evreux (Eure).....	12	618		
Arrêté ministériel autorisant la création d'un réseau téléphonique spécial à Morteau (Doubs).....	12	620		
Arrêté ministériel autorisant la création d'un réseau téléphonique spécial à Hourtin (Gironde).....	12	620	16 <sup>e</sup>	1893.
Arrêté ministériel autorisant la création d'un réseau téléphonique spécial à Ambarès-et-la-Grave (Gironde).	12	620		
Arrêté ministériel autorisant la création d'un réseau téléphonique spécial à Saint-Loubès (Gironde).....	12	621		
Arrêté ministériel autorisant la création d'un réseau téléphonique spécial à Loury (Loiret).....	12	621		
Arrêté ministériel autorisant la création d'un réseau téléphonique spécial à Marcolcave (Somme).....	12	622		
Arrêté ministériel autorisant la création d'un réseau téléphonique spécial à Méharicourt (Somme).....	12	622		
Arrêté ministériel autorisant la création d'un réseau téléphonique spécial à Rosières-de-Picardie (Somme)..	12	623		
Arrêté ministériel autorisant la création d'un réseau téléphonique spécial à Villers-Bretonneux (Somme)...	12	623		
Arrêté ministériel autorisant la création d'un réseau téléphonique spécial à Dreux (Eure-et-Loir).....	12	624		
Décision du 19 décembre 1893 relative au délai minimum de fonctionnement assigné aux établissements de facteur receveur de l'État avant qu'ils puissent être transformés en recette.....	12	624		

**Arrêtés. (Suite.)**

Arrêté ministériel autorisant la création d'un réseau téléphonique spécial à Ayre-sur-la-Lys (Pas-de-Calais).  
 Arrêté du 25 novembre 1893 relatif aux conditions d'admission, dans le service des postes, des objets affranchis à prix réduit.....  
 Arrêté ministériel du 14 novembre 1893 relatif à la location, pendant la nuit, aux journaux et agences de publicité, des câbles franco-algériens pour la transmission des dépêches dites *de presse*.....  
 Arrêté ministériel du 9 décembre 1893 relatif aux frais de premier établissement alloués aux sous-agents des postes, des télégraphes et des téléphones. — Modifications à l'Instruction générale.....  
 Arrêté du 4 décembre 1893 accordant une augmentation de traitement, en dehors de l'avancement normal, aux surveillants chefs ou sous-chefs des équipes du service télégraphique et du service téléphonique. — Circulaire y relative.....  
 Arrêté ministériel autorisant la création d'un réseau téléphonique urbain à Evreux (Eure).....  
 Arrêté ministériel autorisant la création d'un réseau téléphonique spécial à Morteau (Doubs).....  
 Arrêté ministériel autorisant la création d'un réseau téléphonique spécial à Hourtin (Gironde).....  
 Arrêté ministériel autorisant la création d'un réseau téléphonique spécial à Ambarès-et-la-Grave (Gironde).  
 Arrêté ministériel autorisant la création d'un réseau téléphonique spécial à Saint-Loubès (Gironde).....  
 Arrêté ministériel autorisant la création d'un réseau téléphonique spécial à Loury (Loiret).....  
 Arrêté ministériel autorisant la création d'un réseau téléphonique spécial à Marcolcave (Somme).....  
 Arrêté ministériel autorisant la création d'un réseau téléphonique spécial à Méharicourt (Somme).....  
 Arrêté ministériel autorisant la création d'un réseau téléphonique spécial à Rosières-de-Picardie (Somme)..  
 Arrêté ministériel autorisant la création d'un réseau téléphonique spécial à Villers-Bretonneux (Somme)..  
 Arrêté ministériel autorisant la création d'un réseau téléphonique spécial à Dreux (Eure-et-Loir).....  
 Décision du 19 décembre 1893 relative au délai minimum de fonctionnement assigné aux établissements de facteur receveur de l'État avant qu'ils puissent être transformés en recette.....

**Arrêtés. (Suite.)**

Arrêté ministériel du 10 janvier 1894 relatif à l'augmentation de l'indemnité de frais de séjour allouée aux sous-agents en résidence dans certaines villes. ....

Arrêté ministériel du 10 février 1894. — Modification des conditions du concours d'admission au surnumérariat. ....

Arrêté du 24 mars 1894 fixant les conditions d'avancement des sous-agents. ....

Arrêté du 15 mai 1894 modifiant celui du 31 juillet 1878 relatif aux indemnités allouées aux agents déplacés pour les besoins du service. ....

Arrêté du 24 mai 1894 relatif aux hautes payes. ....

Arrêté ministériel du 15 mai 1894 relatif à une modification du service supplémentaire de nuit dans les bureaux de Paris. ....

Arrêté du 29 juin 1894 modifiant les circonscriptions médicales à Paris. ....

Arrêté du 14 septembre 1894 fixant les conditions de l'examen d'aptitude auquel doivent satisfaire les agents qui sollicitent l'autorisation de suivre les cours de mathématiques spéciales des lycées, en vue de se préparer à la deuxième section de l'École professionnelle supérieure. ....

Arrêté ministériel du 17 avril 1894 portant création de cartes-lettres avec réponse payée à 30 centimes. — Instruction n° 451 y relative. ....

Arrêté du 6 novembre 1894 modifiant celui du 31 juillet 1878 relatif aux indemnités allouées aux sous-agents déplacés pour les besoins du service. ....

Arrêté fixant la dernière limite d'heure pour la mise en distribution des objets de correspondance à distribuer par exprès. ....

**Articles d'argent.**

Attributions du bureau des articles d'argent (3<sup>e</sup> bureau de la direction de la comptabilité). ....

Participation des distributeurs des bureaux du Levant au service des articles d'argent. ....

Extension aux villes pourvues de plusieurs bureaux de poste des dispositions spéciales prises à Paris pour entourer le paiement des mandats de garanties complètes. ....

INDICATION				
du numéro du Bulletin	du numéro de l'instruction	de la page.	du volume.	de l'année.
1	"	3		
3	"	35		
4	"	51		
6	"	101		
8	"	173		
8	"	174		
9	"	191	17 <sup>e</sup>	1894.
11	"	240		
11	451	241		
13	"	251		
14	"	263		
1	"	14 et 15	1 <sup>er</sup>	1878.
8	"	506	14 <sup>e</sup>	1891.
6	"	196	16 <sup>e</sup>	1893.

**Articles d'argent. — Mandats français.**

INDICATION					
du numéro du Bulletin	du numéro de l'in- struction	de la page.	du volume.	de l'année.	
Délai de validité des mandats de poste.....	2	122	1 <sup>er</sup>	1878.	
Rectification des erreurs relevées dans la constatation du droit perçu pour les mandats.....	3	169			
Réorganisation du service des mandats coloniaux. — Modification des règlements antérieurs.....	4	208 et 209			
Emploi simultané, pour les envois d'argent à l'intérieur de la France, des mandats actuels expédiés par l'en- voyeur au destinataire et de mandats-cartes transmis à découvert par le bureau d'origine à celui de destination.	9	48	2 <sup>e</sup>	1879.	
	9	6			
10 sup.	"	94			
16	73	546			
17	"	593			
17	"	593			
19	"	689			
22 sup.	"	105			
Liste des bureaux choisis pour participer au service simultané (mandats-cartes et mandats ordinaires pour l'intérieur de la France).....	23 sup.	"			250
	24	"			359
	26	"	477	3 <sup>e</sup>	1880.
	28	"	740		
	31	"	873		
	32	"	1018	4 <sup>e</sup>	1881.
	42	"	1074		
	4	"	202	5 <sup>e</sup>	1882.
	11 sup.	"	713		
	6	"	360	9 <sup>e</sup>	1886.
Service des mandats coloniaux, minimum du droit proportionnel.....	9	"	24		
Délivrance et paiement des mandats de poste aux particuliers dans les bureaux français du Levant.....	10	50	64		
Suppression du droit de timbre sur les mandats de poste français. — (Loi et instruction à ce sujet.).....	11,	"}	265	2 <sup>e</sup> sup.	
Avis de paiement à donner, moyennant une taxe spéciale, aux expéditeurs de mandats de poste. — (Loi, arrêté et instruction à ce sujet.).....	11,				
Avis de paiement, mention à porter au compte n° 662.	13	"	347	2 <sup>e</sup>	1879.
Modifications apportées aux formules de mandats- cartes employées pour les envois d'argent à l'intérieur de la France et de l'Algérie.....	13	59	386		
Usage à faire de la nomenclature n° 453 ter pour la direction des avis d'émission de mandats supérieurs à 300 francs à destination de Paris.....	14				

**Articles d'argent. — Mandats français. (Suite.)**

INDICATION				
du numéro du Bulletin	du numéro de l'in- struction	de la page.	du volume.	de l'année.
Précautions à prendre dans la délivrance des mandats bleus.....	14, } 3 <sup>e</sup> sup. }	"	495	2 <sup>e</sup> 1879.
Participation des agents embarqués sur les paquebots à l'émission des mandats-cartes pour la France et l'Algérie.....	16	73	546 et 547	
Annotations manuscrites portées irrégulièrement sur les mandats-cartes pour l'intérieur de la France.....	17	"	593	
Mandats de poste à destination des bureaux français de l'Égypte. — Formule n° 16.....	19	"	697	
Participation du bureau de Galata, à Constantinople, au service des articles d'argent.....	19, } 2 <sup>e</sup> sup. }	"	759	
	24	"	370	
Application de la formalité de la recommandation aux mandats-cartes pour l'intérieur. — Renseignements statistiques à fournir à ce sujet. — Avis d'émission à fournir pour les mandats-cartes au-dessus de 300 francs.	21	91	6 et 7	
Statistique des mandats-cartes recommandés.....	25	"	405	
Oblitération des chiffres latéraux des mandats roses n° 16 par l'application du timbre à date.....	22 } sup. }	"	105	
	23 } sup. }	"	249	
Addition à la nomenclature des comptables coloniaux chargés du service des mandats.....	25	"	405 et 406	
Les bordereaux comparatifs de l'émission des mandats-cartes et des mandats ordinaires devront dorénavant être conservés dans les archives des directions.....	28	"	739 et 740	
Le bureau de distribution de la Goulette (Tunisie) est autorisé à émettre et à payer des mandats sans limitation de somme.....	31	"	873	
Payement des mandats supérieurs à 300 francs pour lesquels l'avis de versement n'a pas été reçu.....	33	"	19 et 20	
Mandats-cartes français et internationaux.....	39, } 3 <sup>e</sup> sup. }	179	773 et 774	4 <sup>e</sup> 1881.
Précautions à prendre dans l'émission des mandats d'articles d'argent.....	44	"	1577	
Attribution aux établissements de facteurs-boîtiers de la faculté d'émettre et de payer des mandats d'articles d'argent sans limitation de somme.....	1	220	2	5 <sup>e</sup> 1882.

**Articles d'argent. — Mandats français. (Suite.)**

Modifications apportées dans les conditions de paiement des mandats d'articles d'argent destinés aux officiers de marine en service à terre et résidant dans l'un des cinq arrondissements maritimes.....

Les bordereaux statistiques n° 15 et 15 bis, ainsi que le relevé des avis de paiement de mandats fournis jusqu'à présent chaque quinzaine, ne seront plus établis désormais que chaque mois.....

Emploi exclusif des mandats roses n° 16 portant un numéro de série outre le numéro de mandat. — Rappel des dispositions des articles 1032 et 887 de l'Instruction générale.....

Le bureau de Lambesc est substitué à celui de Batna pour l'émission des mandats de pécule au profit des condamnés sortant, par libération, de la maison centrale de Lambesc.....

Précautions à prendre pour empêcher les vols de formules de mandats. — Obligation d'apposer immédiatement les timbres horizontaux du bureau sur chaque formule reçue en approvisionnement.....

Interdiction de modifier les mandats et de rattacher les chiffres latéraux.....

Substitution du bureau de Berroughia à celui de Médéah pour l'émission de mandats de pécule.....

Modification apportée aux formules n° 16 (mandats roses).....

Participation de nouveaux bureaux au service de mandats-cartes n° 16 octiès.....

Instruction n° 305. — Suppression du minimum de 50 centimes fixé pour l'émission des mandats d'articles d'argent. — Droits à percevoir pour les mandats inférieurs à 1 franc ou composés de francs et de centimes.

INDICATION				
du numéro du Bulletin	du numéro de l'in- struction	de la page.	du volume.	de l'année.
5	"	228	5°	1882.
9	"	554		
2	"	115		
2	"	121	6°	1883.
4	277	308		
6	287	388		
6	"	394		
5	"	362		
6	"	395		
9	"	503	7°	1884.
13	"	607		
14	"	663		
16	"	713		
17	"	748		
18	"	782		
20	"	861	8°	1885.
21	"	896		
1	"	74		
2	"	124		
4	"	162		
9	"	296	7°	1884.
11	"	341		
14	305	671		



**Articles d'argent. — Mandats français. (Suite.)**

Instruction n° 306. — Suppression des comptes sommaires 51, 52, 51 bis et 52 bis des articles d'argent.

Instruction n° 308. — Envoi de fonds, sous forme d'articles d'argent, par le personnel embarqué sur les bâtiments de l'État.....

Instruction n° 320. — Avis de versement concernant les mandats-cartes français de 50 francs et au-dessus. — Obligation de mettre en lieu sûr les avis de versement n° 1413 ancien 736, ainsi que les avis d'émission n° 1452 et 1452 bis.....

Participation du bureau de distribution de Tripoli de Barbarie au service des articles d'argent.....

Admission des cartes d'identité photographiques au nombre des pièces justificatives d'identité requises pour le paiement des mandats d'articles d'argent.....

Instruction n° 332. — Envoi de fonds au moyen des formules n° 1401, 1401 bis et 1402 aux marins et militaires du corps expéditionnaire de Madagascar. — Extension à ces marins et militaires opérant à Madagascar du système d'envoi de fonds, sous forme d'articles d'argent, actuellement employé par le personnel embarqué sur les bâtiments de l'État. — Exemption du droit de 1 p. 0/0 sur les mandats ne dépassant pas 50 francs adressés aux marins et militaires faisant partie du corps expéditionnaire de Madagascar.....

Délais de prescription des mandats d'articles d'argent, fixés par la loi du 15 juillet 1882.....

Paiement, par les agents embarqués, de mandats ordinaires de 50 francs et au-dessous.....

Interdiction de payer les mandats d'articles d'argent établis sur des formules de l'ancien modèle.....

Régularisation des mandats inférieurs à 300 francs par formule n° 1438 (ancien 36 bis).....

Paiement des mandats d'articles d'argent présentés par un tiers porteur.....

Rappel aux prescriptions réglementaires concernant le paiement des mandats français.....

Nouveaux bureaux ouverts au service des mandats-cartes.....

Timbres horizontaux à apposer sur les formules de mandats d'articles d'argent.....

Empreinte de la grille horizontale sur les formules de mandats ou de bons de poste.....

Rappel des dispositions spéciales concernant l'émission des mandats d'articles d'argent à destination des colonies françaises.....

INDICATION				
du numéro du Bulletin	du numéro de l'in- struction	de la page.	du volume.	de l'année.
14	306	672	7°	1884.
17	308	725		
22	320	919		
2	"	129		
7	"	258	8°	1885.
8	332	270 et 328		
11	"	340		
5	352	124		
9	"	272	10°	1887.
1	"	14	11°	1888.
5	"	119		
7	"	189		
3	"	190		
3	"	191	12°	1889.
5	"	420		
5	"	421		

INDICATION				
du numéro du Bulletin	du numéro de l'in- struction	de la page.	du volume.	de l'année.
11	}	651	}	12° 1889.
12		686		
11		52		
11	"	653		
12	"	678		
12	"	690		
1	"	337		
1	"	338		
1	"	339		
2	"	389		
4	"	599		
5	394	605		
9	"	930	13° 1890.	
9	399	931		
10	"	957		
11	"	987		
11	"	1009		
12	"	1086		
12	"	1089		
3	"	136	14° 1891.	

**Articles d'argent. — Mandats français. (Suite.)**

Participation du bureau de distribution des Dardanelles au service des articles d'argent . . . . .

Emploi exclusif du nouveau modèle de l'enveloppe n° 1495 . . . . .

Participation d'un nouveau bureau au service des mandats-cartes . . . . .

Circulaire interdisant : 1° d'établir d'office, au moment de la délivrance des mandats, des formules n° 1438 destinées à régulariser les titres entachés d'une erreur quelconque; 2° de payer tout mandat irrégulier qui, malgré l'interdiction ci-dessus, aurait donné lieu à l'établissement d'une formule n° 1438 annexée au titre ou transmise d'office au bureau destinataire . . . . .

Participation d'un nouveau bureau au service de l'émission des mandats-cartes n° 1406 . . . . .

Paiement des mandats aux militaires et marins voyageant isolément . . . . .

Participation d'un nouveau bureau au service de l'émission des mandats-cartes n° 1406 . . . . .

Interdiction d'employer, dans le libellé des mandats, les expressions «septante, octante, nonante» . . . . .

Échange de mandats d'articles d'argent avec le bureau de Kayes (Soudan français) . . . . .

Paiement des mandats aux militaires rentrant dans leurs foyers . . . . .

Instruction n° 394 relative à la mise en service d'une nouvelle formule de mandats . . . . .

Extension à tous les bureaux, en France, en Corse et en Algérie, du service de l'émission des mandats-cartes français n° 1406 . . . . .

Instruction n° 399 sur le service des mandats-cartes français n° 1406 . . . . .

Mode d'approvisionnement des mandats-cartes n° 1406 et du carnet n° 1406 bis . . . . .

Participation du bureau de la rue Saint-Romain au service des articles d'argent . . . . .

Modification à la statistique du nombre des mandats ordinaires émis . . . . .

Envoi sous enveloppes n° 1416 des mandats-cartes n° 1405 destinés au bureau d'échange français de Paris n° 44 . . . . .

Suspension de l'émission et du paiement des mandats à Mersina (Turquie d'Asie) . . . . .

Extension du service de l'émission des mandats aux Dardanelles et à Jaffa. — Modifications au Bulletin mensuel . . . . .

**Articles d'argent. — Mandats français. (Suite.)**

Reprise du service de l'émission et du paiement des mandats à Mersina (Turquie d'Asie). — Modifications au Bulletin mensuel.....

Inscription en toutes lettres sur les mandats de poste du montant du mandat.....

Mandats d'articles d'argent à destination des bureaux français à l'étranger. — Mandats à destination de la Tunisie.....

Circulaire concernant le paiement des mandats postaux à domicile.....

Recommandations relatives à l'établissement et à l'expédition des avis de versements n° 1413 et 1413 bis..

Emploi du mandat-carte pour le règlement des frais dus aux greffiers des tribunaux par les municipalités pour la délivrance des extraits des casiers judiciaires..

Instruction n° 411. — Paiement des mandats-cartes français et internationaux au domicile des destinataires dans les communes rurales.....

Mandats d'articles d'argent à destination de l'Annam et du Tonkin.....

Annulation des formules de mandats blanches n° 1401 bis restant à émettre le 31 décembre 1891.....

Suspension de l'émission et du paiement des mandats à Mersina (Turquie d'Asie).....

Reprise du service de l'émission et du paiement des mandats à Mersina (Turquie d'Asie).....

Valeurs déclarées pour Tripoli de Barbarie.....

Arrangement concernant le service des mandats de poste.....

Décret du 27 juin 1892 concernant l'échange des mandats de poste et des mandats télégraphiques.....

Décret du 19 septembre 1892 concernant l'échange des mandats de poste entre la France, l'Algérie et les bureaux de poste français à l'étranger, d'une part, et, d'autre part, la Guyane néerlandaise et Curaçao.....

Service des amendes recouvrées.....

Statistique annuelle du paiement des mandats-cartes à domicile.....

Décret du 21 août 1892 relatif à l'organisation entre la France et ses colonies d'un service postal d'abonnement aux journaux.....

Émission des mandats-cartes en dernière limite d'heure dans les bureaux des grandes villes où ont lieu des levées exceptionnelles.....

Mandats-cartes n° 1405 non signés par les agents rédacteurs.....

INDICATION				
du numéro du Bulletin	du numéro de l'in- struction	de la page.	de volume.	de l'année.
3	"	137	14°	1891.
6	"	448		
6	"	449		
7	"	461		
7	"	490		
7	"	491		
9	411	544		
9	"	555		
11	"	622		
11	"	624		
1	"	71		
3	"	149		
5 sup.	"	361		
5 sup.	"	385		
9	"	882	15°	1892.
11	"	1171		
11	"	1172	16°	1893.
12	"	1208		
1	"	31		
1	"	32		

INDICATION				
du numéro du Bulletin	du numéro de l'instruction	de la page.	du volume.	de l'année.
Annotation à porter au tableau n° 1476. — Madagascar.....	2	66	16°	1893.
Participation des bureaux de distribution établis au Maroc au service des articles d'argent français.....	5	168		
Participation du bureau de Kérassunde (Turquie d'Asie) au service des articles d'argent.....	5	168		
Extension aux villes pourvues de plusieurs bureaux de poste des dispositions spéciales prises à Paris pour entourer le paiement des mandats de garanties complètes.....	6	196		
Participation des distributions de Vathy et de Lattaquié au service des articles d'argent français.....	3	50		
Modification au Bulletin mensuel n° 3 de février 1894. — La distribution de Vathy ne participe pas au service des articles d'argent français.....	4	87		
Emploi temporaire, par les bureaux de poste malgaches, de la formule n° 1404 de couleur bleue du service français.....	5	97		
Nouveau mode de transmission des avis de paiement de mandats ou de bons de poste.....	8	182		
Instruction n° 450. — Mise en état de paiement des mandats irréguliers du service intérieur. — Régularisation exclusive par les bureaux entre eux. — Emploi, à titre exceptionnel, de la voie télégraphique. — Paiement immédiat, au même titre, de la somme la plus faible en cas de discordance dans les sommes indiquées. — Suppression des duplicata d'avis de versement n° 1413 bis.....	10	450	17°	1894.
Annotations à transcrire à l'instruction n° 450 relative à la régularisation des mandats d'articles d'argent français, Bulletin mensuel n° 10, d'août 1894, ainsi qu'à l'Instruction générale.....	12	249		
I. Rappel des prescriptions relatives à l'établissement et à la transmission des avis de versement n° 1413 concernant les mandats ordinaires au-dessus de 300 francs originaires et à destination de la France et de l'Algérie. — II. Paiement à vue, jusqu'au maximum de 500 francs par titre, des mandats originaires ou à destination des colonies françaises et des bureaux français établis à l'étranger.....	13	256		

**Articles d'argent. — Mandats français. (Suite.)**

Annotation à porter au tableau n° 1476. — Madagascar.....

Participation des bureaux de distribution établis au Maroc au service des articles d'argent français.....

Participation du bureau de Kérassunde (Turquie d'Asie) au service des articles d'argent.....

Extension aux villes pourvues de plusieurs bureaux de poste des dispositions spéciales prises à Paris pour entourer le paiement des mandats de garanties complètes.....

Participation des distributions de Vathy et de Lattaquié au service des articles d'argent français.....

Modification au Bulletin mensuel n° 3 de février 1894. — La distribution de Vathy ne participe pas au service des articles d'argent français.....

Emploi temporaire, par les bureaux de poste malgaches, de la formule n° 1404 de couleur bleue du service français.....

Nouveau mode de transmission des avis de paiement de mandats ou de bons de poste.....

Instruction n° 450. — Mise en état de paiement des mandats irréguliers du service intérieur. — Régularisation exclusive par les bureaux entre eux. — Emploi, à titre exceptionnel, de la voie télégraphique. — Paiement immédiat, au même titre, de la somme la plus faible en cas de discordance dans les sommes indiquées. — Suppression des duplicata d'avis de versement n° 1413 bis.....

Annotations à transcrire à l'instruction n° 450 relative à la régularisation des mandats d'articles d'argent français, Bulletin mensuel n° 10, d'août 1894, ainsi qu'à l'Instruction générale.....

I. Rappel des prescriptions relatives à l'établissement et à la transmission des avis de versement n° 1413 concernant les mandats ordinaires au-dessus de 300 francs originaires et à destination de la France et de l'Algérie. — II. Paiement à vue, jusqu'au maximum de 500 francs par titre, des mandats originaires ou à destination des colonies françaises et des bureaux français établis à l'étranger.....

**Articles d'argent. — Mandats internationaux.**

Additions, suppressions ou modifications opérées sur la nomenclature des bureaux autorisés à échanger des mandats internationaux :

INDICATION				
du numéro du Bulletin	du numéro de l'in- struction	de la page.	du volume.	de l'année.
	3	164	1 <sup>er</sup>	1878.
	6	317		
	9	20		
	16	558	2 <sup>e</sup>	1879.
	19	700		
	21 sup.	53 et 54		
Bureaux allemands. ....	25	415	3 <sup>e</sup>	1880.
	28	749		
	31	883		
	33 sup.	73 et 74	4 <sup>e</sup>	1881.
	36	236 et 237		
	40	840		
	6	316	1 <sup>er</sup>	1878.
	7	434		
	3 <sup>o</sup> sup.	72 et 73		
	12	292 et 293	2 <sup>e</sup>	1879.
	15	511		
	19	703 et 704		
Bureaux austro-hongrois .....	21	28	3 <sup>e</sup>	1880.
	24	371 et 372		
	29	795		
	33	31	4 <sup>e</sup>	1881.
	38	591 et 592		
	44	1591		
	3	146	5 <sup>e</sup>	1882.
	2	119		
	3	163		
	5	270	1 <sup>er</sup>	1878.
	7	385		
	7	426		
	sup.	447 et 448	2 <sup>e</sup>	1879.
	14	511		
	15	599		
Bureaux belges . . . . .	17	779	3 <sup>e</sup>	1880.
	20	28		
	21	371 et 372		
	24	478	4 <sup>e</sup>	1881.
	26	752 et 753		
	28	33 et 34		
	33	467 et 468	5 <sup>e</sup>	1882.
	37	1082 et 1083		
	42	294		
	6			

INDICATION				
du numéro du Bulletin	du numéro de l'in- struction	de la page.	du volume.	de l'année.
<b>Articles d'argent. — Mandats internationaux. (Suite.)</b>				
	32	1029	5°	1882.
	36	238	3°	1880.
	38	592 et 593	4°	1881.
	41	959		
<b>Bureaux britanniques.....</b>	1	32	5°	1882.
	3	143		
	4	202		
	5	236		
	6	292		
	12	792		
<b>Instruction n° 328. — Échange des mandats avec la Bulgarie.....</b>	5	328 202	8°	1885.
	8	281		
	2	119		
	4	219		
<b>Bureaux danois.....</b>	6	322	1°	1878.
	11	109		
	13	340		
	14	470		
	sup.	562		
<b>Mandats-poste pour l'Égypte.....</b>	7	259	8°	1885.
	1	30	10°	1887.
	2	119		
	3	163 et 164		
	4	220		
	6	372		
	sup.	426 et 427		
7, 2° sup.	456 et 457			
<b>Bureaux italiens.....</b>	8	73	2°	1879.
	10	294		
	12	340		
	13	599 et 600		
	17	182		
	5	259		
<b>Mandats avec le Japon.....</b>	7	297	8°	1885.
	9	30	10°	1887.
<b>Mandats avec Malte.....</b>	1	220		
	4	322	1°	1878.
	6	456		
	8	295		
12	486			
<b>Bureaux néerlandais.....</b>	14, 2° sup.	562	2°	1879.
	16	66	5°	1882.
	2			

INDICATION				
du numéro du Bulletin	du numéro de l'in- struction	de la page.	du volume.	de l'année.
<b>Articles d'argent.— Mandats internationaux. (Suite.)</b>				
Mandats pour la République Argentine.....	2	"	72	10° 1887.
Bureaux roumains.....	20	"	779	2° 1879.
Bureaux suédois.....	9	"	44	2° 1879.
Bureaux suisses.....	sup. 3	"	166	1 <sup>er</sup> 1878.
Bureaux norvégiens.....	27	"	732	3° 1880.
	8	"	522	5° 1882.
	25	"	417	3° 1880.
Bureaux américains.....	27	"	715	
	2	"	66	5° 1882.
	5	"	240	
Bureaux luxembourgeois.....	33	"	34	4° 1881.
Emission et paiement des mandats internationaux.—	2	"	133	
Mise au courant des instructions n <sup>os</sup> 244 et 253.....	sup.	"		
Emploi simultané, pour les envois à l'étranger, de mandats internationaux expédiés dans une lettre par l'envoyeur au destinataire, et de mandats directement transmis à découvert par le bureau d'origine au bureau de destination.— Modèle du mandat-carte international.				1 <sup>er</sup> 1878.
— Modèle du bordereau des mandats internationaux..	3	19	150	
Avis concernant l'adresse des destinataires de mandats-cartes internationaux circulant à découvert.....	4	"	245	
	sup. 6	"	315 et 316	1 <sup>er</sup> 1878.
Direction à donner aux avis d'émission des mandats à destination de l'Autriche-Hongrie.....	7	"	385	
	33	"	18	4° 1881.
	42	"	1074	
Extension à tous les bureaux de recette de l'usage simultané, pour le service international, des mandats-cartes expédiés à découvert par le bureau d'origine au bureau de destination et des mandats expédiés dans une lettre par l'envoyeur au destinataire.....	8,	47	484 et 485	1 <sup>er</sup> 1878.
	2° sup.			
Publication de l'Arrangement concernant l'échange international des mandats de poste.— Notification de la loi portant approbation et du décret d'exécution.— Instructions à ce sujet.....	11	54	223	
	sup.			
Recommandation d'éviter tout ce qui pourrait susciter des plaintes fondées de la part du public à l'occasion du paiement des mandats internationaux.....	12	56	282	2° 1879.
Régularisation des mandats internationaux : envoi direct du titre par le bureau payeur au bureau d'émission.	12	"	289	
Irrégularités dans la rédaction des mandats internationaux à destination	13	"	397 et 398	
de la Grande-Bretagne.....	sup.	"		
du Luxembourg.....	12	"	625	3° 1880.
des États-Unis.....	sup. 36	"	228 et 229	4° 1881.

**Articles d'argent. — Mandats internationaux. (Suite.)**

INDICATION					
du numéro du Bulletin	du numéro de l'in- struction	de la page.	du volume.	de l'année.	
Transmission des mandats-cartes internationaux à découvert comme des correspondances ordinaires.....	14	62	425	2° 1879.	
Avis relatif au service des amendes (France et Belgique) à convertir en mandats internationaux.....	15 sup.	"	530		
Rappel aux règlements concernant les mandats internationaux à destination de la Grande-Bretagne. — Envoyer sans exception au bureau de Londres tous les avis d'émission.....	17	"	592		
Publication d'une Convention concernant l'échange des mandats de poste entre la France et les États-Unis et du règlement de détail et d'ordre pour l'exécution de cette convention. — Notification de la loi approbative et du décret d'exécution. — Instructions à ce sujet....	23 sup.	99	222		
Indications à porter sur les avis d'émission n° 16 quater des mandats internationaux français.....	23 sup.	"	249		
Annotations aux tables de conversion des monnaies pour l'établissement des mandats sur l'Égypte.....	24	"	377		
Statistique des mandats-cartes recommandés.....	25	"	405		
Conditions d'émission aux États-Unis des mandats pour la France.....	26	"	477		
Transmission des mandats-cartes et des avis d'émission de mandats clos à destination de l'Autriche-Hongrie.	29	"	786		3° 1880.
Réclamations d'avis d'émission de mandats dans les rapports avec les États-Unis.....	29	"	786 et 787		
Délai de prescription indéfini pour les mandats de poste créés aux États-Unis.....	29	"	787		
Mandats sur Alexandrie, Port-Saïd, Suez, payables par les bureaux français.....	31	"	873 et 874		
Les avis d'émission relatifs à des mandats tirés sur les États-Unis doivent porter le nom de l'État dans lequel est situé le bureau destinataire.....	31	"	874		
Mandats internationaux irrégulièrement libellés....	32	"	1018		
Taxe des mandats internationaux dans le grand-duché de Luxembourg.....	33	"	17		
Mandats allemands. — Taux de conversion des monnaies.....	33 sup.	"	71		
Mandats sur les États-Unis. — Modification du taux de conversion des monnaies.....	38	"	566	4° 1881.	
Mandats portugais. — Taux de conversion des monnaies.....	38 sup.	168	621		
Mandats-cartes français et internationaux.....	8 39, 3° sup.)	"	519	5° 1882.	
Échange de mandats avec les colonies danoises des Antilles. — Décret y relatif.....	44	210	1538		4° 1881.
			773 et 774		



**Articles d'argent. — Mandats internationaux. (Suite.)**

Rappel des prescriptions de l'instruction n° 54 sur l'Arrangement concernant l'échange international des mandats de poste.....

Rappel des prescriptions réglementaires concernant l'émission et le paiement des mandats français et internationaux.....

Prescription des mandats de poste norvégiens.....

Délivrance des mandats d'articles d'argent jusqu'à la somme de 500 francs au bureau de Port-Saïd (Égypte).

Inscription, sur les mandats ou avis d'émission de mandats à destination de divers pays étrangers, du nom de l'État ou province dans lequel se trouve le lieu de destination du bureau payeur.....

Admission des bureaux français de Tunisie à l'émission et au paiement des mandats.....

Instruction n° 267, relative à l'échange des mandats-poste entre la France et l'Angleterre.....

Somme à porter sur les mandats tirés de France et d'Algérie sur la Roumanie.....

Rappel aux règlements concernant les mandats internationaux à destination des Indes orientales néerlandaises.....

Note relative au tableau synoptique résumant les principales règles du service des mandats internationaux.....

Recommandation au sujet de l'indication de la date manuscrite d'émission de mandats d'articles d'argent..

Participation du bureau de distribution de Tanger (Maroc) au service des articles d'argent.....

Rappel des prescriptions réglementaires concernant l'émission des mandats internationaux et la transmission des avis d'émission n° 16 *quater*.....

Mandats de l'Égypte pour la France.....

Rappel des dispositions de la circulaire insérée au Bulletin mensuel n° 11 de novembre 1883, page 553, concernant la transmission des avis d'émission n° 16 *quater*.....

Loi portant approbation de la Convention relative à l'échange des mandats de poste entre la France et le Canada. — Convention, Règlement de détail et d'ordre et Instruction n° 321 y relatifs.....

Mandats de poste échangés entre la France et l'Inde britannique.....

Loi portant approbation d'une Convention pour l'échange des mandats de poste entre la France et le Japon. — Convention, Règlement et Instruction y relatifs.....

INDICATION				
du numéro du Bulletin	du numéro de l'in- struction	de la page.	du volume.	de l'année.
4	"	1577	4°	1881.
4	"	199		
8	"	522		
8	"	529		
10	"	595	5°	1882.
11	"	641		
12	267	729		
3	"	276		
4	"	325	6°	1883.
7	"	432		
10	"	524		
10	"	527		
11	"	553	7°	1884.
14	"	663		
14	"	663	8°	1885.
22	321	902		
23	"	989		
2	327	77		

INDICATION				
du numéro du Bulletin	du numéro de l'in- struction	de la page.	du volume.	de l'année.
<b>Articles d'argent. — Mandats internationaux. (Suite.)</b>				
5	328	163	8°	1885.
1	"	9	7°	1884.
11	"	445 et 486	9°	1886.
1	"	2		
2	"	72		
3	"	87		
11	"	395	10°	1887.
12	"	332		
2	"	29		
2	"	29		
5	"	104 et 110		
7	"	156 et 164		
8	"	291		
8	"	291	11°	1888.
9	"	306		
10	"	333		
11	"	362		
5	"	359		
6	386	435		
6	"	451		
7	300	465		
7	"	479	12°	1889.
11	"	622		
11	"	651		
11	"	651		
12	"	685		
4	"	598		
6	"	674		
7	"	742	13°	1890.
7	"	742		
7	"	749		

**Articles d'argent. — Mandats internationaux. (Suite.)**

INDICATION				
du numéro du Bulletin	du numéro de l'in- struction	de la page.	du volume.	de l'année.
Participation des distributions de Samsoun et de Trébizonde au service des articles d'argent.....	7	" 754	13 <sup>e</sup>	1890.
Emission de mandats sur le Danemark, la Suède et la Norvège.....	11	" 998		
Erratum aux tables de conversion.....	12	" 1064		
Échange de mandats-poste avec la Nouvelle-Guinée..	12	" 1064		
Envoi sous enveloppes n° 1416 des mandats-cartes n° 1405 destinés au bureau d'échange français de Paris n° 44.....	12	" 1086		
Mise en circulation du titre définitif de la formule du mandat-carte employé en Belgique dans le service international.....	12	" 1088		
Mandats internationaux à destination du grand-duché de Luxembourg.....	12	" 1089		
Modifications et additions au tableau n° 1476, qui doit toujours être consulté pour l'émission des mandats de poste à destination de l'étranger.....	1	" 44		
Réexpédition des mandats-cartes internationaux....	3	" 133		
Changement du taux de conversion avec le Portugal.	5	" 311		
Échange de mandats de poste avec la Nouvelle-Guinée.....	6	" 444		
Inscription en toutes lettres, sur les mandats de poste, du montant du mandat.....	6	" 448		
Circulaire concernant le paiement des mandats postaux à domicile.....	7	" 461		
Suspension, au Portugal, de l'émission de mandats internationaux.....	7	" 471		
Changement du taux de conversion des mandats de poste de la Norvège pour la France.....	7	" 487	14 <sup>e</sup>	1891.
Mandats pour la colonie italienne « Eritrea ».....	7	" 487		
Échange de mandats de poste avec le territoire allemand de l'Afrique orientale.....	9	" 529	15 <sup>e</sup>	1892.
Instruction n° 411. — Paiement des mandats-cartes français et internationaux au domicile des destinataires, dans les communes rurales.....	9	411 544		
Limitation des envois par mandats de poste à destination de la République Argentine.....	11	" 624		
Rappel aux prescriptions réglementaires relatives à l'émission de mandats à destination de la Grande-Bretagne.....	12	" 697		
Reprise, au Portugal, de l'émission des mandats internationaux.....	2	" 118		
Conversion de la monnaie française en monnaie anglaise.....	2	" 118		

INDICATION				
du numéro du Bulletin	du numéro de l'in- struction	de la page.	du volume.	de l'année.
Mandats de poste avec le Portugal.....	3	"	149	15° 1892.
Notification concernant l'envoi des avis d'émission des mandats internationaux à destination de Tauris (Perse).....	3	"	150	
Arrangement concernant le service des mandats de poste.....	5 sup.	"	361	
Décret du 27 juin 1892 concernant l'échange des mandats de poste et des mandats télégraphiques.....	5 sup.	"	385	
Mandats égyptiens. — Apposition de l'empreinte d'un timbre de contrôle sur chaque titre émis.....	6	"	517	
Modifications apportées à l'instruction n° 370 en ce qui concerne l'échange des mandats franco-tunisiens..	6	"	517	
Modifications à la note relative à la réexpédition des mandats-cartes internationaux insérée au Bulletin men- suel n° 3 de mars 1891.....	6	"	518	
Mandat-carte international. — Substitution d'un registre à souche n° 1405 avec mandat et récépissé, à la formule individuelle n° 1405 et au carnet n° 1405 bis	7	"	609	
Erratum au tableau 1476.....	7	"	610	
Décret du 19 septembre 1892 concernant l'échange des mandats de poste entre la France, l'Algérie et les bureaux de poste français à l'étranger, d'une part, et, d'autre part, la Guyane néerlandaise et Curaçao.....	9	"	882	
Participation des Antilles et de la Guyane néerlan- daise à l'échange des mandats de poste et des Indes orientales néerlandaises au service des recouvrements internationaux.....	9	"	927	
Service des amendes recouvrées.....	11	"	1171	
Modification de l'ordre d'inscription des mandats internationaux à l'état n° 1422.....	11	"	1171	
Statistique annuelle des recouvrements, des envois contre remboursement et du paiement des mandats- cartes à domicile.....	11	"	1172	
Instruction n° 432. — Échange de mandats de poste internationaux avec l'office postal du pays de protectorat de Madagascar.....	2	432	59	16° 1893.
Annotations à porter au tableau n° 1476. — Mada- gascar.....	2	"	66	
Admission de bureaux autrichiens établis en Turquie à l'échange de mandats de poste internationaux.....	3	"	93	
Nouvelle formule du mandat chilien.....	3	"	96	
Mandats originaires de l'Allemagne. — Désignation numérique des districts postaux d'émission.....	4	"	131	
Annotations à porter au tableau n° 1476.....	4	"	132	

**Articles d'argent. — Mandats internationaux. (Suite.)**

Mandats de poste avec le Portugal.....

Notification concernant l'envoi des avis d'émission  
des mandats internationaux à destination de Tauris  
(Perse).....

Arrangement concernant le service des mandats de  
poste.....

Décret du 27 juin 1892 concernant l'échange des  
mandats de poste et des mandats télégraphiques.....

Mandats égyptiens. — Apposition de l'empreinte  
d'un timbre de contrôle sur chaque titre émis.....

Modifications apportées à l'instruction n° 370 en ce  
qui concerne l'échange des mandats franco-tunisiens..

Modifications à la note relative à la réexpédition des  
mandats-cartes internationaux insérée au Bulletin men-  
suel n° 3 de mars 1891.....

Mandat-carte international. — Substitution d'un  
registre à souche n° 1405 avec mandat et récépissé, à  
la formule individuelle n° 1405 et au carnet n° 1405 bis

Erratum au tableau 1476.....

Décret du 19 septembre 1892 concernant l'échange  
des mandats de poste entre la France, l'Algérie et les  
bureaux de poste français à l'étranger, d'une part, et,  
d'autre part, la Guyane néerlandaise et Curaçao.....

Participation des Antilles et de la Guyane néerlan-  
daise à l'échange des mandats de poste et des Indes  
orientales néerlandaises au service des recouvrements  
internationaux.....

Service des amendes recouvrées.....

Modification de l'ordre d'inscription des mandats  
internationaux à l'état n° 1422.....

Statistique annuelle des recouvrements, des envois  
contre remboursement et du paiement des mandats-  
cartes à domicile.....

Instruction n° 432. — Échange de mandats de poste  
internationaux avec l'office postal du pays de protectorat  
de Madagascar.....

Annotations à porter au tableau n° 1476. — Mada-  
gascar.....

Admission de bureaux autrichiens établis en Turquie  
à l'échange de mandats de poste internationaux.....

Nouvelle formule du mandat chilien.....

Mandats originaires de l'Allemagne. — Désignation  
numérique des districts postaux d'émission.....

Annotations à porter au tableau n° 1476.....



INDICATION				
du numéro du Bulletin	du numéro de l'in- struction	de  la page.	du volume.	de l'année.
<b>Articles d'argent. — Mandats télégraphiques. (Suite.)</b>				
Précautions à prendre pour les distributions au guichet des avis d'arrivée de mandats télégraphiques. (Mod. D.) — Justification d'identité à exiger pour le paiement des mandats télégraphiques adressés à des personnes qui ne sont pas connues des agents payeurs.....	9	255	549	6° 1883.
Emission de mandats télégraphiques au profit des militaires appelés à prendre part aux grandes manœuvres des 7°, 8° et 15° corps d'armée.....	8	"	455	
Avis, par dépêche télégraphique, d'une procuration déposée permettant de payer les mandats d'articles d'argent à un fondé de pouvoirs.....	14	"	661	
La statistique des mandats télégraphiques ne sera plus fournie que trimestriellement.....	14	"	662	
Mandats télégraphiques délivrés au profit des militaires appelés à prendre part aux grandes manœuvres de 1884.....	20	"	858	7° 1884.
Loi portant approbation de l'Arrangement concernant l'échange des mandats de poste, par la voie télégraphique, entre la France et le grand-duché de Luxembourg. — Décret, Arrangement, Règlement de détail et d'ordre et Instruction y relatifs.....	21	317	870	
Loi portant approbation d'un Arrangement concernant l'échange des mandats de poste, par la voie télégraphique, entre la France et la Suisse. — Décret, Arrangement, Règlement de détail et d'ordre et Instruction y relatifs.....	21	318	882	
Instruction n° 319. — Emission des mandats internationaux. — Établissement et transmission des avis d'émission concernant ces mandats.....	21	319	889	
Modifications à l'instruction n° 317 sur le service des mandats télégraphiques internationaux.....	22	"	925	8° 1885.
Instruction n° 325. — Délai de validité de mandats télégraphiques adressés aux militaires en Algérie et en Tunisie.....	24	325	1001	
Admission des cartes d'identité photographiques au nombre des pièces justificatives d'identité requises pour le paiement des mandats télégraphiques.....	7	"	258	
Instruction n° 344. — Mandats télégraphiques internationaux. — Commission particulière à l'adresse du bénéficiaire.....	4	344	210	
Instruction n° 345. — Remboursement des mandats télégraphiques internationaux.....	7	345	382	9° 1886.
Mandats télégraphiques délivrés au profit des militaires appelés à prendre part aux grandes manœuvres de 1886.....	8	"	399	
Rédaction des mandats télégraphiques internationaux.	11	"	488	

**Articles d'argent. — Mandats télégraphiques. (Suite.)**

INDICATION				
du numéro du Bulletin	du numéro de l'in- struction	de la page.	du volume.	de l'année.
Note-circulaire n° 48 relative à l'échange des mandats télégraphiques.....	2	"	46	9° 1886.
Mandats télégraphiques délivrés au profit des militaires appelés à prendre part aux grandes manœuvres de 1887.....	8	"	225	10° 1887.
Instruction n° 359. — Modifications au service des mandats télégraphiques.....	11	359	391	
Télégrammes-mandats au-dessus de 500 francs provenant de la Tunisie.....	11	"	366	11° 1888.
Mandats télégraphiques internationaux.....	8	"	535	12° 1889.
Conversion des monnaies pour l'émission des mandats de poste d'Allemagne.....	9	"	562	
Suppression du certificat n° 253 des avances à charge de régularisation faites par les receveurs des bureaux télégraphiques.....	33 sup.	30	70	1° 1878.
Recommandations relatives à la régularisation des avances autorisées.....	3	"	142	4° 1881.
Télégrammes-mandats originaux de la Tunisie.....	6	"	675	13° 1890.
Remboursement du montant des mandats télégraphiques retirés, avant transmission, par l'expéditeur... Admission au nombre des pièces requises, pour la demande ou le paiement de mandats télégraphiques, des cartes de sociétaire de l'une des sociétés approuvées ou reconnues par l'État et de membre d'un syndicat professionnel régulièrement constitué.....	9	"	948	
Instruction n° 409. — Avis de paiement des mandats télégraphiques sur la demande des envoyeurs.....	7	409	466	14° 1891.
Mandats télégraphiques délivrés au profit des militaires appelés à prendre part, en 1891, aux grandes manœuvres de la 58° brigade d'infanterie (15° corps d'armée).....	8	"	505	
Arrangement concernant le service des mandats de poste.....	5 sup.	"	361	15° 1892.
Décret du 27 juin 1892 concernant l'échange des mandats de poste et des mandats télégraphiques.....	5 sup.	"	385	
Participation de la Suède à l'échange des mandats télégraphiques.....	5 sup.	"	416	
Circulaire adressée aux directeurs départementaux le 3 septembre 1892. — Remise aux adjudants de semaine, contre reçu, des avis D d'arrivée de mandats télégraphiques destinés à des militaires momentanément absents de la caserne.....	3 sup.	"	878	
Instruction n° 428 relative aux modifications apportées dans le service des mandats d'articles d'argent internationaux.....	11, 2° sup.	428	1203	

**Attributions.**

Définition des attributions respectives des fonctionnaires de l'exploitation et du service technique.....

Décision modifiant les attributions de divers bureaux de l'Administration centrale.....

Circulaire du 21 décembre 1891 relative aux attributions des ingénieurs et inspecteurs des départements et à la fixation des frais de déplacement alloués à ces fonctionnaires. (Règlements du 18 décembre 1891 y relatifs.).....

**Avances.**

Remboursement, par les services publics ou les compagnies, des avances faites à ces services pour cession de matériel télégraphique ou pour exécution de travaux.....

*Idem*.....

Séparation des dépenses des services des télégraphes et des téléphones. — Circulaire du 30 décembre 1890.

Application de la circulaire du 30 décembre 1890 relative aux avances du service télégraphique au service téléphonique et réciproquement.....

Délivrance et paiement des mandats d'avances émis au nom des régisseurs.....

Établissement d'une copie supplémentaire des états d'avances 1064 et 1067. (États d'avances en frais de main-d'œuvre et de cession de matériel.).....

**Avis au public.**

Réimpression.....

Réimpression de l'avis au public n° 485. — Objets à prix réduits.....

**Bandes.** ( Voir JOURNAUX. )

**Bandes timbrées.** ( Voir ENVELOPPES TIMBRÉES. )

**Baux.**

Les baux entrent dans les attributions du service central, 2° section.....

Règles à suivre pour l'instruction des demandes en passation ou renouvellement de bail. — Modèle de bail de location sous seing privé.....

Études à faire pour l'installation des bureaux dont les baux expirent en 1881.....

Circulaire relative aux baux des bureaux secondaires.

Renouvellement des baux.....

INDICATION				
du numéro du Bulletin	du numéro de l'instruction	de la page.	du volume.	de l'année.
5 sup.	30	289	1 <sup>er</sup>	1878.
1	"	309	13 <sup>e</sup>	1890.
11 sup.	"	631 à 634	14 <sup>e</sup>	1891.
4	"	191	1 <sup>er</sup>	1878.
5 sup.	23	303		
1	"	31	14 <sup>e</sup>	1891.
7	"	465	15 <sup>e</sup>	1892.
6	"	515		
7	"	605		
3	"	146	8 <sup>e</sup>	1885.
11 sup.	"	560	16 <sup>e</sup>	1893.
1	"	6	1 <sup>er</sup>	1878.
30 sup.	"	842	3 <sup>e</sup>	1880.
33	"	15	4 <sup>e</sup>	1881.
7	"	338	9 <sup>e</sup>	1886.
2	"	73	10 <sup>e</sup>	1887.



INDICATION				
du numéro du Bulletin	du numéro de l'in- struction	de la page.	du volume.	de l'année.
<b>Baux. (Suite.)</b>				
Instruction relative à l'installation des bureaux de poste et de télégraphe.....	2	382	121	} 12° 1889.
Annotations à l'instruction n° 382 relative aux renouvellements des baux.....	10	"	586	
Bail des locaux destinés aux établissements de facteurs-receveurs.....	5	"	160	16° 1893.
<b>Bibliothèques postales et télégraphiques.</b>				
Arrêté portant création.....	12	"	521	} 10° 1887.
Instruction n° 360 y relative.....	12	360	521	
<b>Boîtes aux lettres.</b>				
Arrêtés autorisant l'installation de boîtes aux lettres supplémentaires chez les débitants de tabac, aux frais des municipalités.....	1	"	44	} 1° 1878.
	1	"	58	
	sup.	"	116	
	2	"	160	
	3	"	216	
	4	"	303	
Boîte aux lettres des bureaux de poste. — Appareil indicateur des levées.....	33	143	53	4° 1881.
Portes de boîtes aux lettres rurales et supplémentaires. — Addition d'un 3° cadran indicateur du nombre de levées quotidiennes.....	3	"	141	} 5° 1882.
Clefs de boîtes aux lettres.....	8	"	533	
Constatation de la levée des boîtes rurales par les courriers à pied.....	4	"	326	6° 1883.
Recommandations au sujet de l'encaissement du prix des boîtes supplémentaires concédées aux communes..	3	"	150	8° 1885.
Boîtes aux lettres mobiles.....	9	"	429	} 9° 1886.
Boîtes mobiles de gare.....	11	"	486	
Cartons indicateurs des levées pour boîtes aux lettres de l'ancien système.....	11	"	393	} 10° 1887.
Autorisation de boîtes supplémentaires chez les débitants de tabac, à Limoges.....	12	"	524	
Paiement du prix de boîtes aux lettres et objets accessoires par les communes ou les particuliers.....	10	"	330	11° 1888.
Circulaire concernant la suppression des deuxièmes levées des boîtes rurales, les dimanches et les jours fériés.....	9	"	57	12° 1889.
Boîtes aux lettres installées dans certaines villes par des négociants et des industriels.....	8	"	818	} 13° 1890.
Fonctionnement de la serrure des boîtes aux lettres mobiles.....	11	"	993	
Jurisprudence. — Boîtes destinées à recevoir des commandes.....	1	"	91	14° 1891.
Levée des boîtes supplémentaires rurales et urbaines par les courriers à pied.....	11	"	186	15° 1892.
Modifications aux boîtes urbaines et rurales.....	5	"	95	17° 1894.

**Boîtes chargées.**

Réduction de 50 à 25 centimes du droit applicable aux boîtes chargées, avec déclaration de valeurs.....

Modification des dimensions des boîtes de valeurs déclarées.....

Boîtes avec valeur déclarée entre la France et les colonies ou établissements français.....

Boîtes de valeurs déclarées pour les colonies.....

Fraudes aux droits de douane et de garantie.....

Boîtes de valeurs déclarées pour les colonies.....

Lettres et boîtes de valeurs déclarées pour les établissements français de la côte occidentale d'Afrique.....

Instruction n° 422. — Abaissement du droit proportionnel à percevoir sur les valeurs déclarées (lettres et boîtes). — Modification des conditions d'envoi des boîtes de valeurs déclarées.....

Arrangement concernant l'échange des lettres et des boîtes avec valeur déclarée.....

Décret du 27 juin 1892 concernant l'échange des lettres et des boîtes avec valeur déclarée.....

Addition à l'instruction n° 426. — Remise des boîtes de valeurs déclarées contenant des bijoux et objets précieux.....

Restriction à l'échange des lettres et boîtes de valeurs déclarées avec les colonies.....

Instruction n° 444. — Boîtes de valeurs déclarées expédiées de la France et de l'Algérie à destination de la Corse et de la Tunisie et *vice versa*.....

Complément à l'instruction n° 423. — Entrée en France des boîtes de valeurs déclarées grevées de droits de douane, de garantie ou d'essai.....

Réexpédition de l'étranger sur la France des boîtes de valeurs déclarées originaires de France et grevées de droits quelconques.....

**Boîtes de commerce.**

Partage du produit des abonnements des boîtes de commerce dans les bureaux composés.....

Boîtes aux lettres installées dans certaines villes par des négociants et des industriels.....

Partage de la remise sur la vente des timbres-poste et du produit des abonnements aux boîtes du commerce.....

**Boîtes mobiles.**

Fonctionnement des boîtes mobiles transportées par les courriers en voitures.....

INDICATION				
du numéro du Bulletin	du numéro de l'instruction	de la page.	du volume.	de l'année.
8, 2 <sup>e</sup> sup.	44	80	1 <sup>er</sup>	1878.
4	"	94	10 <sup>e</sup>	1887.
4	383	285	12 <sup>e</sup>	1889.
2	"	373	13 <sup>e</sup>	1890.
3	393	428		
9	"	27	14 <sup>e</sup>	1891.
9	"	528		
5 sup.	422	221		
5 sup.	"	329		
5 sup.	"	355	15 <sup>e</sup>	1892.
12	"	1243		
2	"	56		
8	444	437	16 <sup>e</sup>	1893.
10	"	500		
6	"	110	17 <sup>e</sup>	1894.
1	"	11	11 <sup>e</sup>	1888.
8	"	818	13 <sup>e</sup>	1890.
12	"	248	17 <sup>e</sup>	1894.
38, 11 <sup>e</sup> sup.	"	581 et 582 714	4 <sup>e</sup> 5 <sup>e</sup>	1881. 1882.

**Bons de caisse.**

Affranchissement de réponses payées dans la correspondance internationale par bons de caisse.....

INDICATION				
du numéro du Bulletin	du numéro de l'in- struction	de la page.	du volume.	de l'année.
23 sup.	100	269	3°	1880.
<b>Bons de poste.</b>				
Loi relative à la création des bons de poste de somme fixe.....	8	436	5°	1882.
Création du service des bons de poste.....	11	601		
Décret relatif aux bons de poste de somme fixe.....	11 sup.	682		
Décret portant émission de bons de poste.....	12	732	6°	1883.
de 20 francs.....	1	5		
de 1 franc et de 10 francs. de 2 francs.....	1	5		
Mise à la disposition du public de bons de poste de 20 francs.....	12	778	5°	1882.
Modification apportée à l'emploi du registre n° 1538 (service des bons de poste).....	23	988	7°	1884.
Bons de poste sans nom de destinataire. — Insertion dans des lettres non recommandées. — Contravention à la loi du 4 juin 1859.....	2	115	6°	1883.
Recommandation au service concernant l'émission et le paiement des bons de poste.....	2	116		
Émission de carnets de 25 bons.....	2	117		
Recommandations relatives au service des bons de poste	4	311		
Paiement des bons de poste de sommes fixes par les payeurs du corps d'occupation de Tunisie.....	6	394		
Instruction n° 298. — Avis de paiement à donner, moyennant un droit de 10 centimes, aux expéditeurs de bons de poste de sommes fixes.....	11	544		
Suppression de la deuxième expédition des certificats de recette et de dépense des bons de poste. (Formules 68 et 69.) — Modifications aux paragraphes 47, 48 et 50 de l'instruction 257.....	11	552		
Relevé n° 1521 des bons émis.....	9	273		
Bons de poste irréguliers.....	9	273		
Modification de la formule des bons de poste, — Mise en service d'une nouvelle série B dans chacune des cinq catégories.....	1	19		
Nouveau mode de transmission des avis de paiement de mandats ou de bons de poste.....	8	182	17°	1894.
Distinction sur les états mensuels n° 1521 des bons de poste émis entre les bons de l'ancien type et ceux faisant partie de la série B.....	9	204		

INDICATION				
du numéro du Bulletin	du numéro de l'in- struction	de la page.	de volume.	de l'année.
<b>Budget.</b>				
Préparation des budgets des dépenses fixes.....	5 sup.	30	303	1 <sup>er</sup> 1878.
Avis concernant les renseignements à fournir sur la situation des crédits de la ligne 75 du budget (Entretien des lignes aériennes).....	20	101	772	2 <sup>o</sup> 1879.
Opérations de comptabilité applicables aux budgets sur ressources extraordinaires et sur ressources spéciales.....	24	"	287	3 <sup>o</sup> 1880.
Améliorations résultant de la loi de finances de 1893	4 sup.	"	133	16 <sup>o</sup> 1893.
<b>Bulletin des lois.</b>				
Abonnements au <i>Bulletin des lois</i> . — Opérations de trésorerie.....	25	"	404 et 405	3 <sup>o</sup> 1880.
<b>Bulletin mensuel des Postes et des Télégraphes.</b>				
Création d'un Bulletin mensuel unique des postes et des télégraphes, et suppression du Bulletin mensuel des postes.....	1	"	1	1 <sup>er</sup> 1878.
Abonnements au Bulletin mensuel. — Opérations de trésorerie.....	25	"	404 et 405	3 <sup>o</sup> 1880.
Documents, extraits des Bulletins mensuels de 1858 à 1868 et devenus sans intérêt, à traiter comme imprimés hors d'usage.....	44	"	103 et 104	4 <sup>o</sup> 1881.
Abonnements à l'Extrait du Bulletin mensuel des postes et des télégraphes.....	26	"	1574	4 <sup>o</sup> 1881.
Abonnements au Bulletin mensuel souscrit par des particuliers.....	sup.	"	501	5 <sup>o</sup> 1882.
Annotations et corrections au Bulletin mensuel :	7	"	311	5 <sup>o</sup> 1882.
N <sup>o</sup> 14 (ancien).....	11	"	641	
29.....	11,	"		
45.....	2 <sup>o</sup> sup.	"	270	2 <sup>o</sup> 1879.
46 supplémentaire.....	8,	"	480 et 481	1 <sup>er</sup> 1878.
59.....	11,	"	270	2 <sup>o</sup> 1879.
60 supplémentaire.....	2 <sup>o</sup> sup.	"	481	1 <sup>er</sup> 1878.
72.....	8,	"	481	1 <sup>er</sup> 1878.
72 supplémentaire.....	12	"	289	2 <sup>o</sup> 1879.
78 supplémentaire.....	4	"	211	1 <sup>er</sup> 1878.
79 supplémentaire.....	25	"	405	3 <sup>o</sup> 1880.
86.....	2	"	122	
	8	"	451	1 <sup>er</sup> 1878.
	20	"	773	
	8	"	478	
	sup.	"	548	4 <sup>o</sup> 1881.
	38	"		

**Bulletin mensuel. (Suite.)**

Annotations et corrections au Bulletin mensuel :

INDICATION					
	du numéro du Bulletin	du numéro de l'in- struction	de la page.	du volume.	de l'année.
N° 92.....	6	"	315	1 <sup>er</sup>	1878.
	9	"	20	2 <sup>e</sup>	1879.
100.....	2	"	111	1 <sup>er</sup>	1878.
	4	"	194 et 195		
101 supplémentaire.....	38	"	548	4 <sup>e</sup>	1881.
103.....	4	"	195	1 <sup>er</sup>	1878.
105.....	13	"	340		
109.....	13	"	340	2 <sup>e</sup>	1879.
1 (nouveau).....	1	"	57	1 <sup>er</sup>	1878.
	sup.				
2.....	3	"	169		
	11	"	110	2 <sup>e</sup>	1879.
4.....	5	"	270		
	6	"	316		
5.....	6	"	314	1 <sup>er</sup>	1878.
	7	"	385		
	8	"	476		
	sup.				
5 supplémentaire.....	6	"	314	1 <sup>er</sup>	1878.
	20	"	773	2 <sup>e</sup>	1879.
6.....	7	"	387	1 <sup>er</sup>	1878.
	33	"	18	4 <sup>e</sup>	1881.
7, 3 <sup>e</sup> supplément.....	8	"	457	1 <sup>er</sup>	1878.
8, 2 <sup>e</sup> supplément.....	9	"	19 et 30		
	11	"	111	2 <sup>e</sup>	1879.
9.....	13	"	38		
	sup.				
11.....	26	"	500	3 <sup>e</sup>	1880.
	sup.				
	12	"	289, 290 et 292		
	13	"	340	2 <sup>e</sup>	1879.
11 supplémentaire.....	14	"	426 et 427		
	16	"	554		
	32	"	1002	3 <sup>e</sup>	1880.
	39	"	645	4 <sup>e</sup>	1881.
	13	"	396		
	sup.				
	14	"	442		
	15	"	507		
	16	"	552	2 <sup>e</sup>	1879.
13.....	17	"	598		
	19	"	598		
	22	"	688 et 695		
	sup.				
	24	"	107	3 <sup>e</sup>	1880.
	44	"	369		

**Bulletin mensuel. (Suite.)**

Annotations et corrections au Bulletin mensuel

13 supplémentaire .....

14.....

14 supplémentaire.....

14, 2° supplément.....

14, 3° supplément.....

15.....

INDICATION				
du numéro du Bulletin	du numéro de l'in- struction	de la page.	du volume.	de l'année.
14	"	1575 et 1576	4°	1881.
14	"	442		
15	"	477 et 486	2°	1879.
16	"	507		
17	"	552		
17	"	598		
17	"	626		
sup.	"	643		
18	"	683, 688		
19	"	et 696		
2° sup.	"	758		
22	"	25		
sup.	"	107	3°	1880.
24	"	310, 311		
28	"	et 368		
29	"	747		
30	"	793		
31	"	826		
31	"	872 et 882		
32	"	1009 et 1010		
36	"	221 et 222		
40	"	937		
2° sup.	"	1575 et 1576		
44	"	486	2°	1879.
14,	"	532		
2° sup.	"	552		
15 sup.	"	598		
16	"	6		
17	"	5		
18	"	36		
21 sup.	"	368 et 369		
24	"	747		
24	"	552 et 562		
28	"	1010	3°	1880.
16	"	221 et 22		
32	"	552	4°	1881.
36	"	532		
16	"	552	2°	1879.
16	"	25		
15 sup.	"	52	3°	1880.
16	"	476		
21	"	826		
21 sup.	"	548		
26	"	826	4°	1881.
30	"	382		
38	"	382	3°	1880.

**Bulletin mensuel. (Suite.)**

Annotations et corrections au Bulletin mensuel :

INDICATION				
du numéro du Bulletin	du numéro de l'in- struction	de la page.	du volume.	de l'année.
N° 17 supplémentaire.....	31	1010	3°	1880.
18.....	32	221 et 222	4°	1881.
	36	107		
	22 sup.	820		
	30	817	3°	1880.
19.....	31,	872		
	2° sup.	979 et 981		
	44	1576	4°	1881.
19 supplémentaire.....	25	414		
19, 2° supplément.....	24	370		
	28	739	3°	1880.
21.....	28	747		
21 supplémentaire.....	26	476		
22 supplémentaire.....	37	451	4°	1881.
23.....	24	352	3°	1880.
23 supplémentaire.....	29	787	3°	1880.
	38	566	4°	1881.
	25	402		
	26	476		
	26 sup.	499	3°	1880.
24.....	30	826		
	34	112		
	35	171	4°	1881.
	38 sup.	621		
	44	1576		
25.....	26	476		
	28	748		
25 supplémentaire.....	26	457	3°	1880.
	26 sup.	501		
26.....	27 sup.	731		
	26	793		
26 supplémentaire.....	39	222	4°	1881.
	32	1014	3°	1880.
26, 2° supplément.....	33	14	4°	1881.
	3	277	6°	1883.
27.....	28	748		
29.....	30	817	3°	1880.
31.....	32	1017 et 1029		
	37	469	4°	1881.
31 supplémentaire.....	32	1014 et 1015	3°	1880.
	33	14	4°	1881.
	32	1013	3°	1880.
31, 2° supplément.....	33	18		
	34	110	4°	1881.
	36	230		

**Bulletin mensuel. (Suite.)**

Annotations et corrections au Bulletin mensuel :

INDICATION					
	du numéro du Bulletin	du numéro de l'in- struction	de la page.	du volume.	de l'année.
N <sup>os</sup> 32.....	33	"	26		
	43	"	1484		
	34	"	110 et 111		
	35	"	164		
33.....	38	"	581		
	38	"	589		
33 supplémentaire.....	39	"	646		
	35	"	170		
34.....	38	"	589		
	39	"	653		
	36	"	227 et 232		
35.....	37	"	452		
	38	"	589		
35 supplémentaire.....	36	"	224		
	37	"	452		
	37	"	461	4 <sup>e</sup>	1881.
36.....	38	"	589 et 590		
	41	"	948		
	44	"	1576		
36, 2 <sup>e</sup> supplément.....	39	"	641		
37.....	38	"	581		
	38	"	590		
37 supplémentaire.....	38	"	581		
	40	"	817		
39, 2 <sup>e</sup> supplément.....	44	"	1576		
40, 2 <sup>e</sup> supplément.....	41	"	952		
	44	"	1571		
42 supplémentaire.....	44	"	1659		
	sup.	"			
44.....	44	"	1663		
	sup.	"			
43.....	4	"	188		
3.....	4	"	188		
44 supplémentaire.....	3	"	148		
	5	"	224		
3.....	5	"	225	5 <sup>e</sup>	1882.
5.....	6	"	281		
6.....	7	"	314		
	10	"	587		
	12	"	36		
	2	"	113		
Annotations et corrections au Bulletin mensuel.....	3	"	277		
	4	"	317	6 <sup>e</sup>	1883.
	6	268	391		
	4	"	321		
	7	"	425		



**Bulletin mensuel. (Suite.)**

INDICATION				
du numéro du Bulletin	du numéro de l'in- struction	de la page.	du volume.	de l'année.
8	"	453	6°	1883.
10	"	516		
12	"	582		
13	257	654		
17	"	743		
18	"	773 et 776	7°	1884.
20	"	857		
21	"	891		
22	"	922		
24	"	1005 et 1006		
2	"	115	8°	1885.
4	"	155		
5	"	179		
8	"	278		
10	"	321		
11	"	337		
12	"	362		
2	"	20		
3	"	191 et 192		
4	"	217		
5	"	297	9°	1886.
10	"	437		
11	"	468 et 481		
12	"	526 et 529		
1	"	12		
2	"	60 et 63	10°	887.
3	"	85		
4	"	98		
5	"	127		
6	"	143		
9	"	269 et 273		
10	"	386 et 390		
11	"	396 et 397		
12	"	531		
1	"	14, 15 et 18		
2	"	26 et 34	11°	1888.
4	"	81		
7	"	165 et 189		
9	"	306		
10	"	336		
11	"	363	12°	1889.
3	"	198		
4	"	314		
5	"	420		
7	"	492		
8	"	518		

**Annotations et corrections au Bulletin mensuel.....**

INDICATION				
du numéro du Bulletin	du numéro de l'in- struction	de la page.	du volume.	de l'année.
10	"	587	12°	1889.
12	"	679		
2	"	372		
3	"	429		
4	"	587	13°	1890.
4	"	596		
5	"	622		
8	"	886		
8	"	888		
8	"	909		
9	"	923		
12 <sup>sup.</sup>	"	1104	14°	1891.
4	348	254		
4	"	262		
6	"	430		
7	"	471		
11	"	594	15°	1892.
11	414	622		
1	"	71		
3	"	148		
4	"	188	16°	1893.
7	"	597		
11	"	1168		
12	"	1253		
3	"	84		
10	"	490	17°	1894.
12	"	665		
1	"	1	17°	1894.
4	"	85		
4	"	87		
12	"	249		

**Bulletin mensuel. (Suite.)**

Annotations et corrections au Bulletin mensuel.....

Annotation au Bulletin mensuel. — Instruction n° 348. — Valeurs à recouvrer. — Bulletin mensuel n° 12 de décembre 1886.....

Erratum au Bulletin mensuel.....

Erratum au Bulletin mensuel. — Règlement annexe à l'arrêté du 9 juin 1892 concernant la concession, l'établissement, l'entretien et l'usage des lignes d'intérêt privé.....

Erratum au Bulletin mensuel n° 9 supplémentaire de septembre 1892. — Classement des bureaux.....

Rectifications au Bulletin mensuel.....

Modification au Bulletin mensuel.....

Erratum au Bulletin mensuel. — Changement de numéro d'une instruction.....

Erratum au Bulletin mensuel de novembre 1893....

Modifications apportées au Bulletin mensuel des Postes et des Télégraphes.....

Erratum au Bulletin mensuel n° 3 de février 1894.—

Habillement des sous-agents.....

Modification au Bulletin mensuel n° 3 de février 1894.

— La distribution de Vathy ne participe pas au service des articles d'argent français.....

Erratum au bulletin mensuel n° 11 de septembre 1894.....

**Bureaux ambulants.**

INDICATION						
du numéro du Bulletin	du numéro de l'in- struction	de la page.	du volume,	de l'année.		
2	"	115	1 <sup>er</sup>	1878.		
2	"	133				
sup.	"					
3	"	159				
6	"	312				
7	"	381				
8,	"	486				
2 <sup>e</sup> sup.	"					
14	"	443				
19	"	690			2 <sup>e</sup>	1879.
24	"	354	3 <sup>e</sup>	1880.		
24	"	359				
31 sup.	"	899				
33	"	23				
34	"	106 et 107				
38	"	590	4 <sup>e</sup>	1881.		
44	"	1573	1 <sup>er</sup>	1878.		
44	"	1574				
7,	"	437				
3 <sup>e</sup> sup.	"					
20	"	772			2 <sup>e</sup>	1879.
32	"	1015			3 <sup>e</sup>	1880.
44	"	1573			4 <sup>e</sup>	1881.
8	"	533			5 <sup>e</sup>	1882.
10	"	596			8 <sup>e</sup>	1885.
2	"	122			9 <sup>e</sup>	1886.
6	"	369	10 <sup>e</sup>	1887.		
7	"	371				
2	"	70	13 <sup>e</sup>	1890.		
4	"	105				
9	"	916				

INDICATION				
du numéro du Bulletin	du numéro de l'in- struction	de la page.	du volume.	de l'année.
<b>Bureaux ambulants. (Suite.)</b>				
Circulaire relative aux mesures à prendre par les directeurs dans le but de prévenir les vols de dépêches dans les entrepôts des gares et dans le trajet des courriers d'entreprise.....	9	"	923	
Note-circulaire relative aux mesures à prendre lorsque des agents ou sous-agents sont victimes d'accidents de chemins de fer dans l'exercice de leurs fonctions.....	10	"	953	13° 1890.
Fermeture des compartiments occupés par les courriers en chemin de fer.....	12	"	1062	
Création d'un nouveau service de bureaux ambulants entre Paris et le Mans.....	11	"	601	14° 1891.
Création de deux nouveaux services de bureaux ambulants sur la ligne de Toulouse à Bayonne.....	10	"	1083	15° 1892.
Prolongement jusqu'à Verdun du service ambulant de Paris à Châlons.....	11	"	1168	
Prolongement jusqu'à Tours du parcours du bureau ambulant de Paris à Orléans.....	6	"	182	
Extension de la surveillance des brigadiers facteurs aux entreposeurs, chargeurs, courriers convoyeurs et auxiliaires.....	8	"	408	
Prolongement jusqu'à Reims du service de bureau ambulant de Paris à Tergnier.....	9	"	470	16° 1893.
Décret du 16 décembre 1893 modifiant l'échelle des traitements des courriers convoyeurs, entreposeurs, brigadiers chargeurs et sous-agents du matériel des bureaux ambulants. — Note y relative.....	12	"	614	
<b>Bureaux auxiliaires de poste.</b>				
Création de bureaux auxiliaires de poste.....	7	"	164	
Rapport au Président de la République.....	7	"	163	
Conditions de fonctionnement.....	7	"	164	10° 1887.
Étude des demandes. — Concession des bureaux. — Organisation du service.....	7	354	165	
Gestion de bureaux de poste auxiliaires confiée à des receveurs buralistes. — Établissement de la situation de caisse.....	5	"	407	11° 1888.
Bureaux auxiliaires de poste. — Fonctionnement. — Création de huit bureaux à titre d'essai à Paris.....	8	"	178	
Remises des gérants des bureaux auxiliaires de poste.	11	"	243	17° 1894.
Extension des attributions des gérants des bureaux auxiliaires de poste.....	11	"	243	

INDICATION				
du numéro du Bulletin	du numéro de l'in- struction	de la page.	du volume.	de l'année.
<b>Bureau central météorologique.</b>				
Note circulaire sur le service des avertissements agricoles.....	44 sup.	"	1646	4° 1881.
<b>Bureaux d'échange.</b>				
Corrections à faire sur les documents spéciaux à l'usage des bureaux d'échange.....	20 sup.	"	792	2° 1879.
	21	"	27	3° 1880.
	15	"	687	7° 1884.
	10	"	327	8° 1885.
	12	"	364	
Publications du bureau international des postes....	11	"	396	10° 1887.
	2	"	29	11° 1888.
	5	"	111	
	4	"	314	12° 1889.
	5	"	621	
	7	"	750	13° 1890.
<b>Bureaux de poste. ( Voir <i>Établissements</i> de poste ou de télégraphe.)</b>				
<b>Bureaux télégraphiques.</b>				
Rappel de nuit des bureaux télégraphiques. — Circulaire y relative.....	28	"	735 et 736	3° 1880.
Fournitures à mettre à la disposition du public dans les salles d'attente des bureaux télégraphiques.....	31 sup.	"	898	
Conditions auxquelles doit rester subordonné tout changement essentiel dans l'installation des bureaux télégraphiques.....	35	148	134	4° 1881.
Avis concernant les suspensions ou modifications de service dans les bureaux télégraphiques municipaux...	38	"	578	
Introduction et mode d'emploi dans les bureaux municipaux des imprimés pour procès-verbaux du nouveau modèle n° 305 concurremment avec les rôles B et C d'arrivée et de départ.....	38	"	580 et 581	4° 1881.
Changements d'indicatifs des bureaux télégraphiques de Paris.....	38 sup.	"	613	
Dénominations nouvelles à donner aux bureaux télégraphiques.....	42, 2° sup.	"	1444	
Arrêté fixant les conditions auxquelles les bureaux télégraphiques municipaux peuvent être raccordés avec les gares correspondantes.....	42, 3° sup.	"	1461	

INDICATION				
du numéro du Bulletin	du numéro de l'in- struction	de la page.	du volume.	de l'année.
<b>Bureaux télégraphiques. (Suite.)</b>				
Clôture et bureaux gardés pour télégrammes déposés à l'approche de l'heure de la clôture.....	44 sup.	217	1636	4° 1881.
Instruction résumant les règles à suivre à l'occasion de l'établissement des bureaux télégraphiques municipaux.....	1	268	19	6° 1883.
Additions et corrections à l'instruction n° 268.....	2	"	107	
Dépenses afférentes au déplacement des fils d'appareils électriques. — Rectification à l'instruction n° 268 du 25 décembre 1882.....	12	"	1059	13° 1890.
Heures d'ouverture des bureaux télégraphiques secondaires.....	1	"	5	14° 1891.
Note-circulaire relative aux heures d'ouverture des bureaux télégraphiques secondaires.....	1	"	33	
Vente de timbres-poste, cartes postales, etc., aux guichets télégraphiques.....	8	"	506	
Arrêté du 13 novembre 1891 modifiant les conditions imposées aux communes pour obtenir la concession de bureaux télégraphiques.....	11	"	586	16° 1893.
Instruction n° 434 concernant les versements journaliers faits par les gérants des bureaux télégraphiques municipaux.....	2	434	62	
Modifications à l'instruction n° 268 résumant les règles à suivre à l'occasion de l'établissement des bureaux télégraphiques municipaux.....	6	"	106	17° 1894.
<b>Cabinet du Ministre.</b>				
Fusion des deux services des postes et des télégraphes.....	1	1	15	1° 1878.
Demande de propositions aux directeurs départementaux, en vue de la fusion des services des postes et des télégraphes.....	1	5	28 et 29	
Recommandation aux chefs de service de n'user du télégraphe que pour les communications présentant un caractère d'urgence absolue.....	1 sup.	8	53	
Réorganisation de l'enseignement supérieur de la télégraphie.....	2, 2° sup.	"	143	
Rappel des prescriptions relatives aux abus de franchise télégraphique.....	3 sup.	21	183 et 184	
Frais attribués aux agents des postes et des télégraphes pour frais de missions spéciales effectuées à l'intérieur, en dehors des limites de leurs circonscriptions. (Arrêté du 31 juillet 1878.).....	4 sup.	"	237	
Attributions des fonctionnaires de l'Administration des postes et des télégraphes.....	5 sup.	30	289	

INDICATION				
du numéro du Bulletin	du numéro de l'in- struction	de la page.	du volume.	de l'année.
<b>Cabinet du Ministre (Suite.)</b>				
Circulaire relative aux vérifications de l'inspection générale des finances et à celles des inspecteurs du contrôle.	13	"	329 et 330	2° 1879.
Circulaire aux préfets touchant la concession de recettes simples des postes aux communes qui s'engageront à subvenir temporairement à la dépense.....	14, } 2° sup.	"	482 et 483	
<b>Cables.</b>				
Détérioration de câbles. — Contravention.....	1	"	2	17 1894.
<b>Cahier des charges.</b>				
Modifications au cahier des charges des entrepreneurs de transport des dépêches.....	1	6	34 et 35	1° 1878.
Circulaire aux préfets concernant les avantages à stipuler pour le service des postes et des télégraphes dans les cahiers des charges pour concession de chemins de fer d'intérêt local ou de tramways.....	40, } 2° sup.	"	926	4° 1881.
Recommandations relatives aux dispositions additionnelles à introduire dans les cahiers des charges des chemins de fer d'intérêt local et des tramways.....	42	"	1070	
Addition à l'article 6 du cahier des charges des services par entreprise.....	7 } sup.	"	419	5° 1882.
<b>Caisses d'assurances.</b>				
Circulaire adressée par le Conseiller d'État, Directeur général de la Caisse des dépôts et consignations, aux directeurs départementaux.....	1	"	58	6° 1883.
Tableaux concernant les caisses d'assurances.....	3	"	288	
Notification du décret du 28 novembre 1890, changeant le mode de calcul des primes à verser pour les assurances collectives, en cas de décès, contractées au profit des sociétés de secours mutuels approuvées. ....	1	"	45	14° 1891.
<b>Caisse nationale d'épargne.</b>				
Loi portant création d'une Caisse d'épargne postale.	42 sup.	"	1121	4° 1881.
Décret portant règlement d'administration publique sur le contrôle de la Caisse d'épargne.....	42 } sup.	"	1126	

**Caisse nationale d'épargne (Suite.)**

Instruction n° 1 pour l'exécution de la loi et du décret concernant la création et le contrôle de la Caisse d'épargne postale (avec une table des matières et une table des modèles).....

Décret fixant l'ouverture du service de la Caisse d'épargne postale.....

Avis d'une décision ajournant, en ce qui concerne les établissements des facteurs-boîtiers, l'ouverture du service de la Caisse d'épargne postale.....

Arrêté portant attribution de remises aux receveurs chargés des opérations de la Caisse d'épargne postale..

Correspondance relative au service de la Caisse d'épargne postale. — Précautions à prendre pour en assurer la transmission régulière. — Additions à l'instruction n° 1 et à l'instruction générale.....

Circulaire aux préfets concernant l'organisation et le fonctionnement de la Caisse d'épargne postale.....

Instruction n° 2. Numéros d'ordre à porter en tête des formules 1, 2, 3, 4, 5, 10, 11 et 17. Création d'un carnet et d'un bulletin d'envoi de pièces (modèles n° 76 et 77). Suppression des bordereaux journaliers négatifs.

Modifications à l'instruction n° 1 concernant le service de la Caisse d'épargne postale.....

Additions à la liste des bureaux de poste ouverts au service de la Caisse d'épargne postale.....

Instruction n° 3. Transferts. — États mensuels 23 et 24. — Récapitulation des opérations sur l'avis n° 9....

Circulaire explicative concernant le but et les avantages de la Caisse d'épargne postale.....

Circulaire concernant le renvoi des pièces justificatives aux receveurs pour régularisation.....

Circulaire concernant la publicité à donner aux notions générales sur le service de la Caisse d'épargne postale

Instruction n° 4. Versements faits par un tiers pour le compte des mineurs. — Concours des instituteurs. — Caisses d'épargne scolaires. — Remboursements aux mineurs. — Donation à un mineur. — Transferts de livrets à remboursement différé.....

Achats de rente pour le compte des déposants à la Caisse d'épargne postale.....

Modification à apporter à l'Instruction n° 1.....

Demandes de formules imprimées pour le service de la Caisse d'épargne.....

INDICATION				
du numéro du Bulletin	du numéro de l'instruction	de la page.	du volume.	de l'année.
24 sup.	1	1138		
43, 3° sup.	"	1531 et 1532		
43, 3° sup.	"	1533		
44	"	1569 et 1570		
44	"	1570 et 1571	4°	1881.
44	"	1571 et 1572		
44 sup.	2	1646		
44 sup.	"	1648 et 1649		
44 sup.	"	1659		
1	3	5		
1	"	24 et 25		
1	"	25 et 26		
1	"	26		
2	4	56	5°	1882.
2	"	59		
2	"	59		
2	"	64		



**Caisse nationale d'épargne. (Suite.)**

Décret déclarant les bureaux de poste de la Corse ouverts au service de la Caisse d'épargne postale.....

Décret déclarant des bureaux de poste de France ouverts au service de la Caisse d'épargne postale.....

Arrêté fixant la rémunération accordée aux facteurs pour la participation au service de la Caisse d'épargne postale.....

Instruction n° 5. — Comptabilité et mode de paiement de l'indemnité accordée aux facteurs pour les livrets ouverts par leur intermédiaire.....

Instruction n° 6. — Concours des facteurs au service de la Caisse d'épargne.....

Instruction n° 7. — Transferts. — Renvoi des bordereaux n° 17. — Donations par un bienfaiteur inconnu. — Modifications à l'instruction n° 1.....

Instruction n° 8. — Arrêtés de vérification pour rectifier les erreurs reconnues dans les comptes de recette et de dépense.....

Notification de décisions diverses concernant le service de la Caisse nationale d'épargne.....

Errata au bulletin n° 44 supplémentaire.....

Errata au bulletin n° 2 de 1882.....

Instruction n° 9. — Premiers versements faits à la Caisse d'épargne postale pour le compte de personnes majeures. — Dispense accordée à la partie versante de présenter l'autorisation de l'intéressé.....

Modifications apportées aux instructions n° 3 et 7 sur le service de la Caisse d'épargne postale et à l'envoi de pièces relatives aux transferts.....

Note relative aux remboursements de fonds déposés à la Caisse d'épargne postale.....

Instruction n° 10. — Indication du nombre et du montant des premiers versements opérés par l'intermédiaire des facteurs à fournir à la Direction centrale de la Caisse d'épargne.....

Instruction n° 11. — Faculté donnée aux receveurs de déléguer un agent pour toucher les fonds transférés à la Caisse d'épargne postale.....

Modifications et additions aux instructions sur le service de la Caisse d'épargne postale. — Modifications dans l'envoi des pièces relatives aux transferts.....

Dispositions d'ordre concernant l'envoi à la comptabilité publique des avis n° 38 et 38 bis et des bulletins n° 37.....

Rappel à l'exécution de l'article 79 de l'instruction n° 1 sur le service de la Caisse d'épargne postale.....

INDICATION				
du numéro du Bulletin	du numéro de l'in- struction	de la page.	du volume.	de l'année.
		93 et 94		
		94 et 95		
		104 et 105		
2		105		
		111 et 112		
		112		
		116 et 119		
		140 et 141		
		148		
		148		
		176 et 177	5°	1882.
		182 et 183		
		196		
		222		
		223		
		226 et 227		
		235 et 236		
		283		

INDICATION				
du numéro du Bulletin	du numéro de l'in- struction	de la page.	du volume.	de l'année.
Création de la formule n° 1 bis pour le service de la Caisse d'épargne postale.....	7	317		
Instruction n° 12 concernant le transfert et le remboursement international des fonds déposés soit à la caisse d'épargne postale de France, soit à la Caisse générale d'épargne et de retraite de Belgique.....	7 sup.	320		
Modifications et additions aux instructions sur le service de la Caisse d'épargne postale.....	7 sup.	420 et 421		
Changement de gestion de receveurs principaux.	7 sup.	422 et 423		
Renvoi des avis d'émission des autorisations de remboursement non présentées dans le délai réglementaire.	7 sup.	423		
Loi tendant à créer des timbres spéciaux pour la constatation des versements des livrets de la Caisse d'épargne postale.....	8	433		
Addition à l'instruction n° 12, concernant le service des transferts et des remboursements internationaux...	8	527 et 528		
Modifications à apporter aux tableaux n° 8 et 9 du bordereau n° 12 bis.....	8	528		
Instruction n° 13 : Centimes à rembourser dans un département autre que celui où le transfert a été effectué.....	9	551 et 552		
Inscriptions des sommes remboursées sur les livrets de Caisse d'épargne postale.....	9	568	5°	1882.
Emploi non motivé de la formule n° 22 pour le cas de remboursement intégral.....	9	568		
Demandes de livrets faites par des femmes.....	9	568		
Modification à l'instruction n° 1.....	9	568		
Instruction n° 14 : Pièces justificatives de paiements effectués pour le compte de la Caisse d'épargne.....	10	577		
Emploi de journaux à souche des premiers versements non épuisés en fin d'année. — Modifications à l'instruction n° 1.....	10	579		
Instruction n° 15 relative aux versements en timbres-poste à faire à la Caisse nationale d'épargne.....	12	736		
Rectifications au bulletin mensuel n° 7 supplémentaire.....	10	588		
Décret du 30 novembre 1882 portant autorisation de faire des versements en timbres-poste.....	12	735		
Avis concernant l'inscription des versements à la Caisse d'épargne postale.....	12	779		
Autorisation accordée aux comices agricoles d'effectuer des versements à la Caisse d'épargne postale.....	12	779		
Publication d'une note émanant du Ministère de l'instruction publique. (Caisses d'épargne scolaires.)...	2	144	6°	1883.

**Caisse nationale d'épargne. (Suite.)**

Création de la formule n° 1 bis pour le service de la Caisse d'épargne postale.....

Instruction n° 12 concernant le transfert et le remboursement international des fonds déposés soit à la caisse d'épargne postale de France, soit à la Caisse générale d'épargne et de retraite de Belgique.....

Modifications et additions aux instructions sur le service de la Caisse d'épargne postale.....

Changement de gestion de receveurs principaux.

Renvoi des avis d'émission des autorisations de remboursement non présentées dans le délai réglementaire.

Loi tendant à créer des timbres spéciaux pour la constatation des versements des livrets de la Caisse d'épargne postale.....

Addition à l'instruction n° 12, concernant le service des transferts et des remboursements internationaux...

Modifications à apporter aux tableaux n° 8 et 9 du bordereau n° 12 bis.....

Instruction n° 13 : Centimes à rembourser dans un département autre que celui où le transfert a été effectué.....

Inscriptions des sommes remboursées sur les livrets de Caisse d'épargne postale.....

Emploi non motivé de la formule n° 22 pour le cas de remboursement intégral.....

Demandes de livrets faites par des femmes.....

Modification à l'instruction n° 1.....

Instruction n° 14 : Pièces justificatives de paiements effectués pour le compte de la Caisse d'épargne.....

Emploi de journaux à souche des premiers versements non épuisés en fin d'année. — Modifications à l'instruction n° 1.....

Instruction n° 15 relative aux versements en timbres-poste à faire à la Caisse nationale d'épargne.....

Rectifications au bulletin mensuel n° 7 supplémentaire.....

Décret du 30 novembre 1882 portant autorisation de faire des versements en timbres-poste.....

Avis concernant l'inscription des versements à la Caisse d'épargne postale.....

Autorisation accordée aux comices agricoles d'effectuer des versements à la Caisse d'épargne postale.....

Publication d'une note émanant du Ministère de l'instruction publique. (Caisses d'épargne scolaires.)...

**Caisse nationale d'épargne. (Suite.)**

Addition à l'article 16 de l'instruction n° 15 (*Bull. mens. n° 12*), concernant le service des versements en timbres-poste.....

Envois par les directeurs départementaux de relevés n° 96 négatifs à la Direction centrale.....

Demandes de versement à la Caisse nationale d'épargne présentées par des cercles ou réunions d'officiers

Avis relatif à la rédaction des demandes d'achat de rente.....

Décret fixant la date de mise à exécution de la loi du 3 août 1882. — Instruction n° 16 y relative.....

Tableaux présentant les tarifs détaillés de la caisse d'assurances en cas de décès et de la caisse d'assurances en cas d'accidents.....

Irrégularités commises dans la constatation des versements ultérieurs. — Rappel à l'exécution des dispositions de l'instruction n° 16 relative à l'emploi des timbres-épargne.....

Avis divers concernant le service des remboursements de fonds déposés à la Caisse d'épargne postale. — Remboursements après décès.....

Instruction n° 17. — Mode de justification dans les écritures des receveurs principaux de certaines opérations relatives à la Caisse nationale d'épargne.....

Modifications à des instructions concernant la Caisse nationale d'épargne.....

Erratum au modèle 119 dont l'emploi est prescrit par l'instruction n° 16.....

Livrets entièrement remplis à remplacer. — Remise au titulaire d'un bulletin de dépôt n° 21.....

Additions à l'Instruction n° 16.....

Instruction n° 18 : Pièces à fournir par les sociétés de secours mutuels, de coopération, de bienfaisance, etc., qui déposent leurs fonds à la Caisse nationale d'épargne.....

Rapport à M. le Président de la République sur les opérations de la Caisse nationale d'épargne en 1882.....

Instruction n° 19 concernant l'échange entre la France et la Belgique des livrets de caisse d'épargne à régler.

Avis relatif à l'établissement des demandes d'achat de rentes.....

Instruction n° 20 : Pièces à fournir par les sociétés commerciales qui déposent des fonds à la Caisse nationale d'épargne.....

INDICATION				
du numéro du Bulletin	du numéro de l'instruction	de la page.	du volume.	de l'année.
2	"	146		
2	"	146		
2	"	147		
2	"	147		
3	16	154		
3	"	288		
4	"	318		
4	"	319		
5	17	337	6°	1883.
5	"	341		
5	"	348		
5	"	352		
5	"	352		
6	18	390		
7	"	398		
7	19	423		
7	"	434		
8	20	451		

**Caisse nationale d'épargne. (Suite.)**

*Erratum* relatif aux demandes de timbres-épargne. . . 8    "    454

Suppression d'une des trois expéditions du bordereau n° 11 des versements ultérieurs . . . . . 9    "    504

Instruction n° 21 concernant le mode de constatation des opérations d'épargne sur le nouveau modèle de livret. . . . . 10   21   507

Demandes de livret faites par des femmes mariées.— Exécution des articles 21, 23, 24, 78 et 79 de l'instruction n° 1. . . . . 11   "   554

Instruction n° 22. — Remboursement, en Algérie, du montant des livrets de la Caisse nationale d'épargne. . . . . 12   22   571

Instruction n° 23. — Création d'un registre des remboursements (modèle n° 99) à l'usage des receveurs. — Mode d'emploi de ce registre. . . . . 12   23   572

Modifications apportées au carnet d'ordre n° 7. — Envoi à la Direction centrale de la deuxième expédition du bordereau n° 17. . . . . 12   "   579

Addition à l'article 19 de l'instruction n° 16. . . . . 12   "   582

Griffe indiquant le nom du département à apposer sur les livrets de la Caisse nationale d'épargne. — Numérotage des bordereaux n° 5, 11 et 17. . . . . 12   "   590

Modifications apportées aux états mensuels 23, 24, 25 et 27. . . . . 12   "   591

Envoi à la Direction centrale des états n° 81. . . . . 12   "   592

Modifications à l'instruction n° 5. . . . . 12   "   592

Rappel aux dispositions de l'article 57 de l'instruction n° 16. — Griffes à apposer par les receveurs principaux sur les timbres-épargne. . . . . 13   "   608

Communication aux journaux du résultat mensuel des opérations. . . . . 13   "   609

Désignation, sur les bordereaux 11, des nom et prénoms des receveurs forcés en recette. . . . . 13   "   610

Décret étendant aux bureaux de plein exercice de l'Algérie et de la Tunisie le service de la Caisse nationale d'épargne. . . . . 14   "   648

Arrêté portant attribution de remises aux receveurs des postes pour les opérations effectuées pendant l'année 1883, pour le compte de la Caisse nationale d'épargne. . . . . 14   "   653

Modification à l'instruction n° 1 sur la Caisse nationale d'épargne. . . . . 14   "   654

Le carnet des versements ultérieurs n° 10 bis sera dorénavant désigné sous le n° 10. . . . . 14   "   664

Instruction n° 25. — Inscriptions de rentes déposées à la Caisse nationale d'épargne. . . . . 15   25   674

INDICATION				
du numéro du Bulletin	du numéro de l'in- struction	de la page.	du volume.	de l'année.
8	"	454	6°	1883.
9	"	504		
10	21	507		
11	"	554		
12	22	571		
12	23	572		
12	"	579		
12	"	582		
12	"	590		
12	"	591		
12	"	592		
12	"	592		
13	"	608	7°	1884.
13	"	609		
13	"	610		
14	"	648		
14	"	653		
14	"	654		
14	"	664		
15	25	674		

**Caisse nationale d'épargne. (Suite.)**

INDICATION				
du numéro du Bulletin	du numéro de l'in- struction	de la page.	du volume.	de l'année.
Distribution des plis émanant de la Caisse nationale d'épargne, service des remboursements.....	15	"	675	
Conservation par les receveurs des registres 4 et 10. — Mode de renvoi des avis d'émission périmés. — Signature des femmes mariées.....	15	"	676	
Remboursement direct aux militaires des fonds déposés à la Caisse nationale d'épargne.....	15	"	696	
Remplacement des objets employés pour griffer les timbres-épargne.....	15	"	697	
Instruction n° 26. — Réduction du nombre des timbres-épargne employés à la constatation des versements ultérieurs.....	16	26	700	
Instruction n° 27. — Transmission, par télégraphe, des demandes et autorisations de remboursement.....	16	27	701	7° 1884.
Tableaux comparatifs des opérations de la Caisse nationale d'épargne faites dans chaque département pendant les années 1882 et 1883.....	16	"	717	
Instruction n° 28. — Remboursements par mandats-poste.....	17	28	727	
Instruction n° 29. — Création d'une formule (modèle n° 91) relative aux réclamations ou renvoi de certaines pièces concernant le service de la Caisse nationale d'épargne.....	17	29	733	
Publication d'une instruction n° 24 sur le service de Caisse nationale d'épargne.....	17	24	738	
	17	"	743	
Modifications et annotations à l'instruction n° 24....	18	"	777	
	12	"	526	9° 1886.
Publicité à donner aux résultats obtenus chaque mois par la Caisse nationale d'épargne.....	18	"	783	
Opérations effectuées pendant les quatre premiers mois de l'année 1884.....	18	"	784	
Suppression de l'une des expéditions des bordereaux nominatifs des premiers versements (modèle n° 5)....	18	"	784	
Dédoublément des bordereaux n° 5, 11 et 17.....	18	"	785	
Suppression du certificat spécial des timbres d'épargne (modèle n° 123).....	18	"	785	7° 1884.
Suppression de l'envoi mensuel de l'état récapitulatif modèle n° 37).....	18	"	786	
Instruction n° 30. — Transmission par télégraphe des demandes et autorisations de remboursements.....	19	30	810	
Instruction n° 31. — Constatation par les receveurs de l'identité des personnes dont la signature n'est pas connue à la Direction centrale.....	19	31	813	

**Caisse nationale d'épargne. (Suite.)**

INDICATION				
du numéro du Bulletin	du numéro de l'in- struction	de la page.	du volume.	de l'année.
Additions et modifications à l'instruction n° 24.....	19	"	818	
Modifications à l'instruction n° 27 .....	19	"	819	
Recommandations aux agents d'inviter les déposants à ne pas demander, autant que possible, le rembourse- ment intégral de leur compte.....	19	"	824	
Caisse nationale d'épargne. — Opérations effectuées pendant les mois de mai et de juin 1884.. ..	19	"	824	
Conditions de vente de l'instruction n° 24 sur le ser- vice de la Caisse nationale d'épargne.....	19	"	824	
Légalisation gratuite, en Tunisie, de la signature des déposants par le consul de France à Tunis.....	20	"	858	
Opérations effectuées pendant le mois de juillet 1884.	20	"	861	
Mode d'envoi des mandats-poste délivrés pour acqui- sition d'exemplaires de l'instruction n° 24.....	21	"	896	
Erratum au bulletin mensuel n° 18 de juin 1884 ...	21	"	896	
Opérations effectuées pendant le mois d'août 1884..	21	"	897	
Instruction n° 32. — Remplacement des livrets de la Caisse nationale d'épargne déclarés perdus.....	22	32	921	
Modifications à l'instruction n° 24.....	22	"	923	
Opérations effectuées pendant le mois de septembre 1884.....	22	"	932	
Rapport au Président de la République sur les opé- rations de la Caisse nationale d'épargne. Année 1883..	23	"	942	7° 1884.
Instruction n° 33. — Création d'un compte <i>divers</i> pour les opérations en suspens.....	23	33	974	
Instruction n° 34. — Renvoi des livrets à régler....	23	34	975	
Instruction n° 35. — Transmission par la voie des tubes pneumatiques des demandes et autorisations de remboursement à Paris.....	23	35	979	
Additions à l'instruction n° 24.....	23	"	984	
Imprimés du service de la Caisse nationale d'épargne. — Approvisionnement des directions.....	23	"	989	
Opérations effectuées pendant le mois d'octobre 1884.	23	"	989	
Instruction n° 36. — Mode d'inscription des autori- sations de remboursement sur le bordereau n° 17.....	24	36	1002	
Instruction n° 37. — Constatation, avant payement, de l'identité des personnes qui réclament un rembour- sement de fonds déposés à la Caisse nationale d'épar- gne.....	24	37	1003	
Suppression de la mention : <i>service des rembour- sements</i> sur les enveloppes destinées aux déposants....	24	"	1004	
Opérations effectuées pendant le mois de novembre 1884 .....	24	"	1015	

**Caisse nationale d'épargne. (Suite.)**

Instruction n° 38. — Versements effectués à la Caisse des retraites pour la vieillesse, pour le compte des déposants à la Caisse nationale d'épargne.....

Opérations effectuées pendant le mois de décembre 1884.....

Instruction n° 39. — Assimilation des syndicats ou associations professionnelles aux sociétés de secours mutuels.....

Arrêté fixant les remises accordées aux receveurs pour les opérations effectuées pendant l'année 1884.....

Modifications à l'instruction n° 32 relatives aux livrets perdus.....

Instruction n° 40. — Modifications apportées au journal des premiers versements (modèle n° 4) et aux bordereaux nominatifs (modèle n° 5). — Suppression de la fiche de renvoi (modèle n° 8).....

Instruction n° 41. — Renvoi des livrets de caisse d'épargne à régler.....

Modifications à l'instruction n° 24.....

Tableau comparatif des opérations de la Caisse nationale d'épargne faites, dans chaque département, pendant l'année 1884.....

————— 1885.....

————— 1886.....

Arrêté élevant le taux des remises allouées aux receveurs des postes pour participation au service de la Caisse nationale d'épargne.....

Instruction n° 42. — Retrait des timbres-épargne à 3, 4, 30, 40, 400 et 1,000 francs.....

Modifications à l'instruction n° 24.....

Instruction n° 43. — Liquidation des remises accordées aux agents des postes pour participation au service de la Caisse nationale d'épargne.....

Instruction n° 44. — Création d'une formule 13 *sexiès* pour l'établissement des demandes et des autorisations de virement.....

Décret instituant des succursales navales de la Caisse nationale d'épargne dans chacune des divisions des équipages de la flotte et à bord de chacun des bâtiments de l'État.....

Décret qui autorise les bureaux de poste à recevoir en faveur des déposants marins des versements sans condition de minimum.....

Instruction n° 45 concernant l'institution de succursales navales et les opérations effectuées dans les bureaux de poste sur des livrets de séries marines.....

INDICATION				
du numéro du Bulletin	du numéro de l'in- struction	de la page.	du volume.	de l'année.
1	38	12	8°	1885.
1	"	76		
2	39	113		
2	"	113		
2	"	116		
3	40	136		
3	41	137		
3	"	138		
3	"	147		
3	"	197		
4	"	115	9°	1886.
			10°	1887.
4	"	154	8°	1885.
4	42	154		
4	"	156		
5	43	171		
5	44	176		
6	"	198		
6	"	201		
6	45	214		

**Caisse nationale d'épargne. (Suite.)**

Additions à l'instruction n° 24.....

Instruction n° 46. — Modification des formules n° 13 et 14. — Suppression de l'avis d'émission. — Conditions de validité d'une autorisation de remboursement.....

Additions et modifications à l'instruction n° 24.....

Suppression de l'une des expéditions du relevé des timbres-épargne à expédier par les receveurs principaux (modèle n° 112). — Suppression de l'avis n° 114 des quantités de timbres-épargne expédiées par les receveurs principaux.....

Instruction n° 47. — Versements à la Caisse nationale d'épargne des retenues exercées sur les salaires des cantonniers.....

Additions et modifications aux articles 379 à 384 de l'instruction n° 24 relatifs aux forcements pour perte de timbres-épargne.....

Approvisionnement en fin d'année et comptabilité des timbres-épargne.....

Arrêté élevant le taux des remises allouées aux receveurs des postes pour participation au service de la Caisse nationale d'épargne.....

Extrait du rapport à M. le Président de la République sur les opérations de la Caisse nationale d'épargne pendant l'année 1884.....

Instruction n° 48. — Comptabilité des timbres-épargne. — Suppression des formules modèles n° 106, 116 et 120.....

Instruction n° 49. — Inscription au carnet n° 10 de sommes comprenant des centimes. — Inscription au carnet n° 4 d'un premier versement en numéraire accompagnant une demande de transfert (art. 308 de l'instruction n° 24).....

Modifications et annotations à l'instruction n° 24...

Modifications à l'instruction n° 33, insérée au Bulletin mensuel n° 23 de novembre 1884.....

Modifications à l'instruction n° 44, insérée au Bulletin mensuel n° 5 de mai 1885.....

Notification d'un arrêté élevant le taux des remises allouées aux receveurs des postes.....

Vérification de l'entrepôt départemental des timbres-épargne. — Rapport à établir sur formule n° 915. — Suppression du certificat modèle n° 122.....

INDICATION				
du numéro du Bulletin	du numéro de l'in- struction	de la page.	du volume.	de l'année.
	6	"	223	
	8	46	275	
	8	"	279	
	8	"	283	
	9	47	291	
	9	"	293	
	11	"	344	
	12	"	346	8° 1885.
	12	"	347	
	12	48	359	
	12	49	359	
	12	"	361	
	12	"	361	
	12	"	362	
	12	"	372	
	12	"	375	



**Caisse nationale d'épargne. (Suite.)**

Comptabilité des timbres-épargne. — Relevé n° 105 nouveau modèle .....

Rappel aux prescriptions des instructions 34 et 41..

Rapport à M. le Président de la République française sur la création de succursales de la Caisse nationale d'épargne dans les villes, à l'étranger, où il existe un bureau français. — Décret et instruction y relatifs .....

Rapport à M. le Ministre des postes et des télégraphes concernant la création de succursales de la Caisse nationale d'épargne en Algérie et en Tunisie. — Décret et instruction y relatifs .....

Arrêté érigeant le bureau de poste français d'Alexandrie (Égypte) en succursale de la Caisse nationale d'épargne .....

Transmission des livrets de caisse d'épargne .....

Liquidation des remises accordées aux agents des postes .....

Vente au public et aux agents de différentes instructions relatives au service de la Caisse nationale d'épargne .....

Mode d'inscription des sommes en chiffres sur l'ancien modèle de livret de caisse d'épargne .....

Extrait du rapport à M. le Président de la République sur les opérations de la Caisse nationale d'épargne pendant l'année 1885 .....

Loi pour l'acquisition d'un hôtel par la Caisse nationale d'épargne .....

Instruction n° 52. — Paiement des autorisations de remboursement de fonds déposés à la Caisse nationale d'épargne. — Nouveau mode de constatation d'identité.

Instruction n° 53. — Interprétation par le Conseil d'État du paragraphe 6 de l'article 6 de la loi du 9 avril 1881 sur la Caisse d'épargne postale. — Avis du Conseil d'État .....

Additions aux articles 132, 197 et 272 de l'instruction n° 24 .....

Modifications et additions aux instructions n° 24, 27 et 31 .....

Modification à l'instruction n° 24 .....

Arrêté portant allocation d'une indemnité aux directeurs départementaux pour le service de la Caisse nationale d'épargne .....

Extrait de la loi du 26 février 1887 portant fixation du budget sur ressources extraordinaires de l'exercice 1887 .....

INDICATION				
du numéro du Bulletin	du numéro de l'in- struction	de la page.	du volume.	de l'année.
1	"	11		
1	"	12		
5	50	232		
5	51	237		
5	"	247		
5	"	300		
5	"	300		
7	"	396	9°	1886.
7	"	396		
11	"	446		
12	"	491		
12	52	523		
12	53	524 et 525		
12	"	524		
12	"	526 et 527		
2	"	78		
3	"	82	10°	1887.
3	"	91		

**Caisse nationale d'épargne. (Suite.)**

INDICATION				
du numéro du Bulletin	du numéro de l'In- struction	de la page.	du volume.	de l'année.
Addition à l'instruction n° 24.....	4	"	101	
Arrêté érigeant le bureau de poste français de Tanger en succursale de la Caisse nationale d'épargne.....	5	"	123	
Emploi de fonds déposés à la Caisse nationale d'épargne en versements à opérer à la Caisse nationale des retraites pour la vieillesse.....	5	"	135	
Instruction n° 54. — Modifications à l'instruction n° 24 sur le service de la Caisse nationale d'épargne..	7	54	209	
Notification concernant le service.....	7	"	216	
Erratum à l'instruction n° 54.....	8	"	228	
Modification à l'instruction n° 24.....	9	"	282	10° 1887.
Instruction n° 55. — Régularisation des déclara- tions de versement ou de remboursement tardives ou inexactes.....	10	55	380	
Erratum à l'instruction n° 55.....	11	"	402	
Extrait du rapport à M. le Président de la République sur les opérations de la Caisse nationale d'épargne pendant l'année 1886.....	12	"	504	
Instruction n° 56. — Création d'un compte courant «Intérêts divers. Exercice 188...».....	12	56	525	
Instruction n° 57. — Création d'un modèle d'autori- sation de virement n° 13 septiès à l'usage exclusif de la direction centrale.....	2	57	24	
Mode d'envoi des bulletins n° 157.....	2	"	34	
Destination à donner aux demandes de rembourse- ment formées par voie télégraphique..	2	"	35	
Tableau comparatif des opérations de la Caisse na- tionale d'épargne faites, dans chaque département, pen- dant l'année 1887.....	4	"	83	
Loi portant fixation du budget de l'exercice 1887. (Réserve.).....	6	"	149	
Réimpression du modèle n° 21.....	6	"	149	
Exemption de droits de timbre et d'enregistrement..	7	"	198	
Modifications à l'instruction n° 47.....	7	"	198	
Additions à l'instruction n° 24.....	9	"	308	11° 1888.
Arrêté élevant le taux des remises allouées aux rece- veurs des postes pour participation au service de la Caisse nationale d'épargne.....	10	"	327	
Additions à l'instruction n° 24.....	10	"	336	
Décret portant réorganisation des succursales navales de la Caisse nationale d'épargne.....	11	58	340	
Utilité du règlement des livrets. — Dépôt simultané d'un livret à régler et d'une demande de rembourse- ment intégral.....	11	59	352	
Livrets de cautionnement ouverts aux receveurs à l'occasion d'un déficit de timbres-épargne ou d'un rem- boursement irrégulier.....	11		370	

**Caisse nationale d'épargne, (Suite.)**

Formation par les directeurs départementaux de carnets d'ordre (modèle n° 7).....

Remises allouées aux receveurs pour les opérations de la Caisse nationale d'épargne.....

Arrêté autorisant les bureaux de poste de la principauté de Monaco à participer au service de la Caisse nationale d'épargne.....

Additions à l'instruction n° 24.....

Arrêté élevant le taux des remises allouées aux receveurs.....

Extrait du Rapport à M. le Président de la République sur les opérations de la Caisse nationale d'épargne pendant l'année 1887.....

Arrêté ministériel modifiant la forme des timbres-épargne.....

Élévation du taux des remises accordées aux receveurs pour participation au service de la Caisse nationale d'épargne.....

Tableau des opérations effectuées pendant l'année 1888.....

Instruction n° 60. — Modifications dans le régime des transferts français.....

Mise en service de nouvelles formules de virement..

Vérification des demandes de livret et des bordereaux de premiers versements. — Reproduction du numéro du livret sur la demande et sur le bordereau.....

Tableau comparatif des opérations de la Caisse nationale d'épargne faites, dans chaque département, pendant l'année 1888.....

Instruction n° 61. — Retrait des timbres-épargne mobiles en usage.....

Instruction n° 62 relative aux versements ultérieurs et à la comptabilité-matières des timbres-épargne à souche.

Instruction n° 63. — Modifications dans le service des succursales en Algérie et en Tunisie.....

Lettre-circulaire. — Mesures relatives à la substitution des timbres-épargne à souche aux timbres-épargne mobiles.....

Modifications à l'instruction n° 24.....

Modifications à l'instruction n° 55, insérée dans le Bulletin mensuel d'octobre 1887.....

Remboursements par télégraphe.....

Erratum au Bulletin mensuel de mai 1889.....

Décret autorisant la Caisse d'épargne à recevoir des versements comprenant des fractions de franc.....

Arrêté créant une succursale de la Caisse nationale d'épargne dans le bureau de poste français à Constantinople.....

INDICATION				
du numéro du Bulletin	du numéro de l'in- struction	de la page.	du volume.	de l'année.
11	"	371	11°	1888.
11	"	371		
12	"	375		
12	"	383		
1	"	8		
1	"	15	12°	1889.
2	"	111		
2	"	148		
2	"	149		
3	60	172		
3	"	194		
3	"	194		
3	"	195		
4	61	301		
5	62	330		
5	63	352		
5	"	430		
5	"	432		
5	"	433		
6	"	464		
6	"	464		
7	"	475		
7	"	476		

**Caisse nationale d'épargne. (Suite.)**

Instruction n° 64. — Remboursements partiels sur livrets envoyés à la direction centrale pour règlement des intérêts, pour remplacement ou pour enquête.....

Instruction n° 65. — Versements comprenant des centimes.....

Modifications à l'instruction n° 24 et à l'instruction n° 62. — Versements comprenant des centimes.....

Création d'une succursale de la Caisse nationale d'épargne à Constantinople.....

Publication du résumé des lois et règlements intérieurs.....

Instruction n° 66. — Établissement en double expédition des demandes de livret. — Registre matricule tenu par le Directeur du département.....

Remboursement par télégraphe. — Quittances.....

Rappel aux prescription de l'instruction n° 62.....

Extrait du rapport à M. le Président de la République sur les opérations de la Caisse nationale d'épargne pendant l'année 1888.....

Décret relatif à la création de succursales de la Caisse nationale d'épargne dans les départements.....

Arrêté du 7 décembre 1889 fixant le taux des remises allouées aux receveurs des postes pour participation au service de la Caisse nationale d'épargne...

Caisse nationale d'épargne. — Lettre-circulaire n° 72. — Livrets scolaires donnés comme récompense aux enfants. — Clause ajournant le remboursement à la majorité.....

Suppression du carnet d'expédition n° 76.....

Élévation du taux des remises pour participation au service.....

Transferts. — Etat récapitulatif annuel.....

Application de l'arrêté ministériel du 7 décembre 1889 relatif aux remises allouées aux receveurs par la Caisse nationale d'épargne.....

Versements d'épargne au profit des commis, ouvriers et ouvrières des magasins administratifs de la guerre..

Tableau des opérations effectuées pendant l'année 1889.....

Modifications à l'instruction n° 66.....

Additions et modifications à l'instruction n° 24.....

Modification à l'instruction n° 67.....

Arrêté autorisant la création de succursales de la Caisse nationale d'épargne.....

Instruction n° 68 concernant la création de succursales de plein exercice de la Caisse nationale d'épargne.

Tableau comparatif des opérations effectuées dans chaque département pendant l'année 1889.....

INDICATION				
du numéro du Bulletin	du numéro de l'in- struction	de la page.	du volume.	de l'année.
7	64	476		
8	65	507		
8	"	507		
8	"	542		
9	"	566		
11	66	608		
11	"	653		
11	"	653		
12	"	655	12°	1889.
12	"	674		
12	"	676		
12	"	691		
12	"	692		
12	"	692		
12	"	692		
1	"	339		
1	"	340		
1	"	341		
2	"	391		
3	"	459	13°	1890.
3	"	460		
4	"	575		
4	68	576		
4	"	601		

**Caisse nationale d'épargne. (Suite.)**

INDICATION				
du numéro du Bulletin	du numéro de l'in- struction	de la page.	du volume.	de l'année.
L'instruction n° 69 ne sera pas publiée au Bulletin mensuel.....	5	"	612	
Instruction n° 70 concernant le service de la Caisse d'épargne.....	5	70	612	
Modification à l'Instruction n° 62 et à l'Instruction n° 55.....	5	"	622	
Arrêté du 27 mai 1890, créant deux nouvelles succursales de plein exercice.....	6	"	664	
Création, dans l'hôtel de la Caisse nationale d'épargne, d'un bureau spécial sous le titre de : Paris, rue Saint-Romain.....	6	"	664	
Règlement des livrets. — Additions à l'Instruction n° 24.....	6	"	688	
Arrêté fixant la rétribution accordée aux gérants des bureaux auxiliaires pour chaque demande de livret de la Caisse nationale d'épargne.....	7	"	744	
Addition à l'Instruction n° 24.....	7	"	784	
Instruction n° 71. — Déclaration de perte ou de vol de livret.....	7	71	784	
Instruction n° 72. — Distributions des notices à l'usage des déposants.....	8	72	888	
Instruction n° 73. — Justification des réserves de numéraire faites en prévision de remboursements.....	8	73	889	
Instruction n° 74. — Changements de séries de livrets.....	8	74	891	
Instruction n° 75. — Déposants sous la tutelle ou le patronage d'établissements publics.....	8	75	897	
Additions à l'Instruction n° 68. — Succursales de plein exercice.....	8	"	906	
Date de mise en activité de succursales de plein exercice.....	8	"	906	
Additions et modifications à l'Instruction n° 69. — Service intérieur des succursales.....	8	"	907	
Remboursement intégral d'un livret après décès du titulaire.....	9	"	949	
Extrait du rapport à M. le Président de la République sur les opérations de la Caisse nationale d'épargne pendant l'année 1889.....	11	"	966	
Participation du bureau de la rue Saint-Romain au service des articles d'argent.....	11	"	987	
Attribution d'un numéro d'ordre au bureau de Paris, rue Saint-Romain.....	11	"	987	
Instruction n° 76. — Modification ou révocation des clauses de remboursement stipulées par des tiers dans les demandes de livret.....	11	76	1009	
Bordereaux n° 11 et 17 grand format. — Registre n° 99.....	12	"	1090	
Départements rattachés à une succursale de plein exercice.....	12	"	1090	

13° 1890.

**Caisse nationale d'épargne. ( Suite. )**

Instruction n° 77 relative aux départements rattachés à une succursale de plein exercice.....

Instruction n° 78 sur le service intérieur des succursales de plein exercice.....

Instruction n° 79. — Enquêtes générales sur les opérations effectuées dans les bureaux de poste.....

Instruction n° 80. — Remboursements demandés et autorisés par télégraphe au profit des titulaires de livrets des séries marines.....

Suppression de la formule n° 77. — Bulletin journalier d'envois de pièces.....

Additions et modifications aux Instructions n° 60 et 74 (Transferts et changements de série des livrets)...

Arrêté relatif à la création de quatre nouvelles succursales de plein exercice de la Caisse nationale d'épargne.....

Extrait de la loi de finances (26 décembre 1890) concernant le taux de l'intérêt servi par le Trésor sur les fonds en compte courant.....

Achat de rente.....

Modification à l'Instruction n° 75.....

Mise en activité de quatre succursales de plein exercice

Tableau des opérations effectuées pendant l'année 1890

Décret du 4 avril 1891 relatif à la nomination aux fonctions de caissier et de teneur du double des comptes courants dans les succursales de plein exercice de la Caisse nationale d'épargne.....

Remboursements demandés poste restante.....

Instruction n° 81 relative au règlement des livrets dans les succursales de plein exercice.....

Départements rattachés à une succursale de plein exercice.....

Tableau des opérations faites, dans chaque département, pendant l'année 1890.....

Modifications à l'Instruction n° 24.....

Versements dont le chiffre excède la somme de 2,000 francs.....

Additions à l'Instruction n° 79.....

Addition à l'article 437 de l'Instruction n° 24.....

Additions et modifications à l'Instruction n° 55.....

Avis relatif à la suppression de la description des noms et prénoms des déposants sur les bordereaux n° 5 des premiers versements.....

Oppositions sur paiements faits par les receveurs principaux pour le compte de la Caisse nationale d'épargne.....

Modifications à l'Instruction n° 24.....

Modifications à l'Instruction n° 66.....

Modifications à l'Instruction n° 69.....

INDICATION				
du numéro du Bulletin	du numéro de l'Instruction	de la page.	du volume.	de l'année.
12	77	1090	13°	1890.
12	78	1094		
12	79	1094		
12	80	1097		
12	"	1098		
12	"	1098		
1	"	5		
1	"	19		
2	"	85		
2	"	85		
2	"	85	14°	1891.
2	"	86		
4	"	196		
4	"	263		
4	81	263		
4	"	263		
4	"	264		
5	"	312		
5	"	312		
7	"	494		
8	"	513		
8	"	513		
11	"	624		
11	"	624		
11	"	625		
11	"	626		
11	"	626		

**Caisse nationale d'épargne. (Suite.)**

Arrêté ministériel du 3 décembre 1891 relatif à la création de succursales de la Caisse nationale d'épargne.

Demande de changement de série au profit d'une succursale. — Emploi de la nouvelle formule n° 14 septièmes lilas .....

Départements rattachés à une succursale de plein exercice.....

Mise en activité de deux succursales.....

Additions à l'Instruction n° 24.....

Modifications à l'Instruction sur le service des succursales étrangères.....

Additions à l'Instruction n° 69.....

Modifications à l'Instruction n° 74.....

Arrêté ministériel du 5 février 1892 érigeant le bureau de poste français de Salonique (Turquie) en succursale de la Caisse nationale d'épargne.....

Circulaire ministérielle adressée aux présidents des syndicats professionnels au sujet des dépôts de fonds à la Caisse nationale d'épargne.....

Départements rattachés à une succursale de plein exercice.....

Tableau des opérations effectuées pendant l'année 1891.....

Mise en activité de quatre succursales.....

Circulaire n° 81. — Publication de l'Instruction générale sur le service de la Caisse nationale d'épargne..

Tableau comparatif des opérations de la Caisse nationale d'épargne faites, dans chaque département, pendant l'année 1891.....

Mise en activité de deux succursales de la Caisse nationale d'épargne.....

Départements rattachés à des succursales de plein exercice .....

Remboursement des fonds déposés à la Caisse nationale d'épargne au nom des condamnés militaires.....

Établissement d'une succursale de la Caisse nationale d'épargne dans le bureau de poste français de Smyrne (Turquie d'Asie). .....

Transmission des formules de remboursement entre les recettes principales et les succursales de la Caisse nationale d'épargne.....

Création et mise en activité de deux succursales de la Caisse nationale d'épargne.....

Département rattaché à une succursale de la Caisse nationale d'épargne de plein exercice.....

Extrait du rapport adressé à M. le Président de la République concernant les opérations effectuées pendant l'année 1891 .....

INDICATION				
du numero du Bulletin	du numero de l'in- struction	de la page.	du volume.	de l'année.
12	"	645	14°	1891.
12	"	698		
12	"	698		
12	"	699		
12	"	699		
12	"	700		
1	"	72		
1	"	72		
2	"	102		
2	"	120		
2	"	123	15°	1892.
2	"	123		
3	"	151		
4	"	190		
4	"	191		
5	"	218		
6	"	519		
7	"	611		
7	"	612		
8	"	851		
10	"	1089		
10	"	1090		
11	"	1143		

INDICATION					
du numéro du Bulletin	du numéro de l'in- struction	de la page.	du volume.	de l'année.	
<b>Caisse nationale d'épargne. (Suite.)</b>					
Loi du 26 décembre 1892 portant ouverture de crédits provisoires sur l'exercice 1893 ( <i>Intérêts servis à la Caisse nationale d'épargne et à ses déposants</i> ).....	1	"	2	} 16°. 1893.	
Départements rattachés à une succursale de la Caisse nationale d'épargne de plein exercice.....	1.	"	35		
Tableau des opérations effectuées pendant l'année 1892 par la Caisse nationale d'épargne.....	2	"	66		
Arrêté du 12 mai 1893 concernant la création de succursales de la Caisse nationale d'épargne.....	5	"	154		
Tableau comparatif des opérations de la Caisse nationale d'épargne faites, dans chaque département, pendant l'année 1892.....	5	"	169		
Mise en activité de trois succursales de la Caisse nationale d'épargne.....	7	"	330		
Département rattaché à une succursale de la Caisse nationale d'épargne de plein exercice.....	7	"	330		
Création et mise en activité de trois succursales de la Caisse nationale d'épargne.....	8	"	444		
Départements rattachés à une succursale de plein exercice.....	11	"	544		
Conversion de la rente 4 1/2 p. o/o en rente 3 1/2 p. o/o. — Achat de rente 3 1/2 p. o/o. — Modification à l'Instruction générale sur le service de la Caisse nationale d'épargne.....	3	"	50		} 17°. 1894.
Rappel à diverses dispositions de l'Instruction générale sur le service de la Caisse nationale d'épargne....	5	"	98		
<b>Caisse nationale des retraites pour la vieillesse.</b>					
Opérations concernant le service de la Caisse nationale des retraites pour la vieillesse.....	1	"	3	} 11°. 1888.	
Circulaire de la Caisse des dépôts et consignations ..	1	"	3		
Instruction pratique.....	1	"	5		
Opérations de comptabilité concernant le service de la Caisse nationale des retraites pour la vieillesse.....	8	373	284		
Versements par les régisseurs des retenues exercées sur le salaire des ouvriers commissionnés.....	10	"	333		
Arrêté ministériel relatif à l'admission à prix réduit des avis de l'administration de la Caisse des dépôts et consignations adressés aux rentiers de la Caisse nationale des retraites .....	11	"	353	} 12°. 1889.	
Taux de l'intérêt dont il sera tenu compte aux déposants de la Caisse nationale des retraites pour la vieillesse pendant l'année 1889.....	2	"	146		
Taux de l'intérêt dont il sera tenu compte aux déposants de la Caisse nationale des retraites pour la vieillesse pendant l'année 1890.....	1	"	338		13°. 1890.



**Caisse nationale des retraites pour la vieillesse. (Suite.)**

Modifications apportées à l'Instruction du 5 mars 1887 à l'usage des receveurs des postes et des télégraphes sur le service de la Caisse nationale des retraites pour la vieillesse.....

Notifications diverses concernant la Caisse nationale des retraites pour la vieillesse.....

Circulaires n° 61 bis et 25 bis de la Caisse nationale des retraites pour la vieillesse. — Fixation du taux de l'intérêt. — Emploi de nouvelles formules.....

Caisse nationale des retraites. — Notifications diverses.....

Taux de l'intérêt à servir aux déposants de la Caisse nationale des retraites pour la vieillesse pour les versements effectués en 1893.....

Caisse nationale des retraites pour la vieillesse et caisses d'assurances.....

Arrêté ministériel du 22 juin 1893 relatif à l'élévation du salaire quotidien des ouvriers d'équipe des services télégraphique et téléphonique et aux versements à la Caisse des retraites pour la vieillesse.....

Notifications de nouvelles dispositions concernant le service de la Caisse nationale des retraites pour la vieillesse.....

Taux de l'intérêt dont il sera tenu compte aux déposants de la Caisse nationale des retraites pour la vieillesse pendant l'année 1894. — Modification des tarifs de la Caisse d'assurance en cas de décès.....

**Caisses publiques.**

Créances assignées sur les caisses des trésoriers-payeurs des départements et dont le paiement est demandé à la Caisse centrale du Trésor à Paris.....

Décision portant désignation des caisses sur lesquelles doivent être acquittés les paiements.....

**Candidatures. (Voir ADMISSION.)**

**Carnets à souche.**

Carnets à souche des mouvements de matériel et de mobilier.....

Carnets à souche des bons pour réponse internationale payée.....

**Cartes d'état-major.**

Les cartes d'état-major provenant des bureaux administratifs des anciens fonctionnaires des télégraphes doivent rester aux mains du service technique.....

INDICATION				
du numéro du Bulletin	du numéro de l'Instruction	de la page.	du volume.	de l'année.
4	"	599	13°	1890.
1	"	46	14°	1891.
1	"	68	15°	1892.
8	"	858		
1	"	32		
2	"	65	16°	1893.
7	"	211		
11	"	519		
1	"	16	17°	1894.
9	"	553	5°	1882.
12	38	574 et 575	9°	1886.
5 sup.	30	302	1 <sup>er</sup>	1878.
23, 2 <sup>e</sup> sup.			100	3°
4	"	214	1 <sup>er</sup>	1878.

INDICATION				
du numéro du Bulletin	du numéro de l'in- struction	de la page.	du volume.	de l'année.
<b>Cartes-lettres. — Admission au timbrage.....</b>	15	"	670 et 689	7° 1884.
Arrêté portant création de cartes-lettres.....	5	345	247	} 9° 1886.
Échange de cartes-lettres hors d'usage.....	7	"	391	
Émission de cartes-lettres non gommées.....	9	"	430	
Émission de cartes-lettres de Monaco.....	9	"	431	
Défaut d'approvisionnement des cartes-lettres.....	10	"	438	
Cartes-lettres <i>annonces</i> .....	5	"	121	10° 1887.
Entretien des cartes-lettres.....	6	"	144	11° 1888.
Arrêté ministériel rapportant les dispositions autori- sant l'échange, contre des timbres-poste, des cartes- lettres.....	12	"	1052	13° 1890.
Arrêté ministériel du 17 avril 1894 portant création de cartes-lettres avec réponse payée à 30 centimes. — Instruction n° 451 y relative.....	11	451	241	17° 1894.
<b>Cartes postales et télégraphiques.</b>				
Émission de cartes postales timbrées à 10 et à 15 centimes.....	4	"	221	} 1° 1878.
Fabrication des cartes postales par l'industrie privée. — Conditions qu'elles devront remplir pour être ad- mises à circuler à découvert et à prix réduit.....	2	11	96 et 97	
Émission de cartes postales à 10 et à 15 centimes...	4	"	221	
Conditions d'affranchissement des cartes postales cir- culant dans le territoire de l'Union.....	14	"	434	
Règlement sur la comptabilité des cartes postales et télégraphiques fabriquées dans les ateliers du Ministère des postes et des télégraphes.....	26	"	456 et 457	
Établissement du service des cartes postales avec ré- ponse payée. — Arrêté et instruction à ce sujet.....	14 sup.	65	461	2° 1879.
Suppression du relevé spécial du nombre des cartes postales débitées.....	18	"	644	} 3° 1880.
Vente de cartes postales au guichet des bureaux télé- graphiques.....	24	107	351 et 352	
les colonies néerlandaises.....	16	"	542 et 543	
l'Autriche-Hongrie.....	29	"	780	
la Turquie.....	33	"	17	
la Serbie.....	39	"	644	
Libéria.....	40	"	819	
l'Uruguay.....	42	"	1064 et 1065	
les États-Unis de Colombie.....	4	"	195	
le Honduras.....	5	"	235	
la République dominicaine.....	6	"	297	
la Barbade.....	5	"	328	
le Danemark, les Antilles danoises et Costa-Rica.....	6	"	382	5° 1882.
la Grèce et la colonie britannique de Lagos.....	8	"	466	} 6° 1883.
divers pays étrangers.....	9	"	501	

**Cartes postales et télégraphiques. (Suite.)**

Cartes postales  
avec réponse payée  
échangées avec :

INDICATION				
du numéro du Bulletin	du numéro de l'in- struction	de la page.	du volume.	de l'année.
la Guyane anglaise et Tabago.....	10	"	525	6° 1883.
le Canada.....	11	"	551	
l'Inde britannique.....	12	"	586	
le Brésil et Haiti.....	13	"	597	
la Bulgarie.....	14	"	649	7° 1884.
le Pérou.....	15	"	670 et 692	
la République du Nicaragua.....	16	"	711	
le Japon et l'Équateur.....	18	"	780	
l'Égypte.....	21	"	894	8° 1885.
l'Égypte.....	21	"	889 et 894	
les colonies françaises.....	9	"	296	
Siam.....	10	"	319 et 237	
Arrêté concernant les conditions d'envoi et de circu- lation des cartes postales.....	11	"	540	6° 1883.
Extension de l'échange des cartes postales avec ré- ponse payée. — Arrêté à ce sujet.....	34	"	101 et 102	4° 1881.
Extension de l'échange des cartes postales avec ré- ponse payée.....	5	"	328	6° 1883
Extension de l'échange des cartes postales avec ré- ponse payée.....	34	"	170	4° 1881
Retrait des cartes postales à 15 et 30 centimes.....	9	"	296	8° 1885.
Retrait des cartes postales à 15 et 30 centimes.....	42	193	1065	4° 1881.
Timbrage des cartes postales.....	42	"	1074	
Échange de cartes postales hors d'usage.....	12	265	772	5° 1882.
Échange contre de nouvelles cartes-télégrammes des cartes-télégrammes hors d'usage avant emploi.....	5	281	336	6° 1883.
Instruction n° 324. — Admission, pour les départe- ments, l'Algérie, la Tunisie et l'étranger, des cartes- télégrammes et des télégrammes fermés qui ne pou- vaient circuler que dans l'intérieur de Paris.....	23	324	971	7° 1884.
Échange de cartes-télégrammes hors d'usage.....	7	"	391	9° 1886.
Cartes postales-annonces.....	5	"	121	10° 1887.
Approvisionnement de cartes-télégrammes.....	5	"	128	
Cartes postales pour l'étranger.....	12	"	529	11° 1888.
Cartes postales pour l'étranger.....	6	"	144	
Arrêté portant modification des conditions d'envoi et de circulation des cartes postales fabriquées par l'indus- trie privée.....	10	"	327	11° 1888.
Emploi de cartes simples destinées à circuler à décou- vert pour la correspondance officielle des fonctionnaires publics.....	12	"	382	12° 1889.
Arrêté ministériel autorisant certaines mentions sur le recto des cartes postales.....	5	"	328	
Arrêté ministériel rapportant les dispositions autori- sant l'échange, contre des timbres-poste, des cartes postales et des cartes télégrammes.....	12	"	1052	13° 1890.
Exemption de la taxe postale, à l'arrivée, des cartes télégrammes et télégrammes fermés acheminés exclusi- vement par la voie de la poste.....	3	"	120	14° 1891.

INDICATION						
du numéro du Bulletin	du numéro de l'in- struction	de la page.	du volume.	de l'année		
<b>Cartes postales et télégraphiques. (Suite.)</b>						
Jurisprudence des cours et tribunaux. — Poste. —						
Carte postale. — Réexpédition. — Tarif réduit. — Loi						
du 25 juin 1856. — Administration. — Partie civile.						
1	"	13	15°	1892.		
Arrêté ministériel du 8 avril 1892 concernant les cartes						
4	"	178				
postales contenant des mentions non autorisées ou in-						
suffisamment affranchies.....						
7	"	606				
Changement du papier employé pour la confection des						
cartes postales.....						
<b>Cartes de visite.</b>						
Mentions non autorisées.....						
4	"	325	6°	1883		
8	"	554				
Mention P. P. C. (Décision du 9 avril 1886).....						
4	"	228	9°	1886.		
Vœux de bonne année. — Bandes timbrées.....						
12	"	528				
Jurisprudence des cours et tribunaux. — Poste aux						
lettres. — Carte de visite. — Mention manuscrite.						
— Contravention.....						
7	"	596	15°	1892.		
Arrêté du 25 novembre 1893 relatif aux conditions						
11	"	547				
d'admission, dans le service des postes, des objets						
affranchis à prix réduit.....						
11	445	557				
Instruction n° 445 relative aux conditions d'admis-						
sion des objets affranchis à prix réduit.....						
11	"	560	16°	1893.		
Modification à l'Instruction générale résultant des						
dispositions de l'arrêté ministériel du 25 novembre 1893						
relatif aux conditions d'admission dans le service des						
postes, des objets affranchis à prix réduit.....						
Jurisprudence des cours et tribunaux. — Postes. —						
Imprimés à taxe réduite — Suscriptions manuscrites						
limitativement autorisées par le Ministre. — Mentions						
licites lorsqu'elles sont isolées et illicites (comme consti-						
tuant un avis de traite) lorsqu'elles sont réunies. —						
Arrêtés pris par l'autorité administrative. — Publication.						
12	"	625				
<b>Cautionnements.</b>						
Cautionnements des receveurs des postes en Algérie						
(Décret du 25 novembre 1878).....						
8	"	446	1°	1878.		
17	"	584 et 585	2°	1879.		
Décret modifiant les règles établies par le décret du						
13 septembre 1879 pour la revision du cautionnement						
des receveurs des postes et des télégraphes.....						
33	"	2 et 3	4°	1881.		
Instruction n° 342. — Certificats de réalisation de						
cautionnement. — Application des articles 12 et 16 de la						
loi du 13 brumaire an VII.....						
3	342	190	9°	1886.		
Décret rendant applicables aux receveurs des télé-						
graphes les dispositions des décrets des 13 septembre						
1879 et 3 janvier 1881 relatifs aux cautionnements....						
2	"	371	13°	1890.		

**Chargements de toute nature.**

Droits à percevoir sur les valeurs déclarées à destination de l'étranger.....

Réduction du droit fixe à percevoir pour les lettres et boîtes chargées avec déclarations de valeurs et pour les lettres recommandées. — Loi du 26 décembre 1878. — Instructions à ce sujet.....

Réduction du droit fixe applicable aux lettres recommandées et aux valeurs déclarées pour l'extérieur. — Instruction et décret y relatifs.....

Lettres recommandées non affranchies réexpédiées d'Allemagne en France.....

Publication de l'Arrangement pour l'échange des lettres de valeurs déclarées entre un certain nombre de pays compris dans l'Union postale universelle. — Règlement de détail et d'ordre. — Loi portant approbation et décret d'exécution. — Instructions à ce sujet.....

Vérification du poids et de l'état extérieur des lettres et des boîtes contenant des valeurs déclarées.....

Espacement des timbres-poste sur les valeurs déclarées à destination de l'étranger.....

Formalité de la recommandation applicable à l'enveloppe n° 212 bis pour l'envoi des valeurs à recouvrer..

Formalité du chargement en franchise, applicable à l'enveloppe n° 214 bis pour la transmission du montant des recouvrements.....

Retour à l'expéditeur des objets recommandés qui n'ont pu être distribués.....

Formalité de la recommandation applicable à la carte postale double et à la carte postale simple (réponse)..

Rectification au règlement de détail concernant l'échange des valeurs déclarées dans l'Union postale.....

Avis au sujet des lettres de valeurs déclarées pour le Portugal, les colonies françaises, etc.....

Obligation d'indiquer au recto le poids des lettres de valeurs déclarées pour l'étranger.....

Application de la formalité de la recommandation aux mandats-cartes pour l'intérieur. — Renseignements statistiques à fournir à ce sujet.....

Traitement des objets recommandés circulant dans l'Union insuffisamment affranchis ou ne remplissant pas les conditions requises.....

Statistique des mandats-cartes recommandés.....

Lettres de valeurs déclarées pour le Portugal.....

Indemnités en cas de perte d'objets recommandés dans l'Union.....

INDICATION						
du numéro du Bulletin	du numéro de l'instruction	de la page.	du volume.	de l'année.		
6	"	315	1 <sup>er</sup>	1878.		
8, 2 <sup>o</sup> sup.	44	480 et 481				
8, 2 <sup>o</sup> sup.	45	481				
9	"	19				
11 sup.	53	194			2 <sup>o</sup>	1879.
13	"	332 et 333				
13	"	339				
13 sup.	"	368				
13 sup.	58	382				
13 sup.	"	397				
14 sup.	15	463 et 464				
16	"	554				
19	"	697				
20, 2 <sup>o</sup> sup.	"	803	3 <sup>o</sup>	1880.		
21	91	6 et 7				
25	"	403				
25	"	405				
29	"	785 et 786				
31	"	874				

**Chargements. (Suite.)**

Suppression de l'indication du poids des objets de correspondance recommandés à destination de l'étranger. ....

Distribution des chargements ou des lettres recommandées adressées aux personnes illettrées habitant les communes rurales. ....

Demandes d'avis de réception des chargements formulées postérieurement à leur dépôt. ....

Publication de la Convention conclue entre la France et l'Espagne concernant l'échange des lettres avec valeurs déclarées, et du règlement de détail et d'ordre y faisant suite. — Loi portant approbation et décret d'exécution de la Convention. ....

    Lettres de valeurs déclarées pour l'Italie. ....

    Lettres de valeurs déclarées pour l'Espagne. ....

Objets chargés ou recommandés adressés à des destinataires momentanément absents et mis en instance en vertu des dispositions de l'article 622 de l'instruction générale. — Avis de l'existence de ces objets à déposer au domicile des destinataires. ....

    Avis de réception à renvoyer à l'étranger. ....

    Valeurs déclarées pour l'Espagne et le Portugal. ....

Espacement des timbres-poste sur les valeurs déclarées pour l'étranger. ....

    Avis de réception des envois de valeurs déclarées. ....

    Signe de recommandation en Belgique. ....

    Suppression du registre n° 19. ....

Décret fixant les conditions d'échange des lettres de valeurs déclarées avec la Nouvelle-Calédonie. ....

Décret portant extension du service des valeurs déclarées aux bureaux français établis en Tunisie. — Instruction n° 264 y relative. ....

Adoption d'un timbre de recommandation uniforme dans tout le territoire de l'Union. ....

    Indemnités en cas de perte d'objets recommandés. ....

    Valeurs déclarées pour l'Italie. ....

    Valeurs déclarées de la Tunisie et *vice versa*. ....

Mise en usage du système polygraphique pour la réception des chargements au guichet et pour l'inscription des mêmes objets sur les feuilles n° 105 dans les bureaux composés. ....

Production des pièces pour obtenir la livraison de lettres ou des objets chargés ou recommandés adressés « Poste restante ». ....

INDICATION				
du numéro du Bulletin	du numéro de l'instruction	de la page.	du volume.	de l'année.
33	"	19	4 <sup>e</sup>	1881.
33 sup.	142	52		
37	"	448		
38	166	549		
38	"	582		
38 sup.	"	616		
4	"	184		
3	230	125		
3	"	143		
6	239	264		
6	"	295	5 <sup>e</sup>	1882.
6	"	296		
8	"	523		
9	"	545		
16	"	707		
11 sup.	"	707		
12	264	734		
12	"	777		
2	"	119		
2	"	120		
2	"	120		
3	"	283	6 <sup>e</sup>	1883.
3	"	286		

**Chargements. (Suite.)**

INDICATION				
du numéro du Bulletin	du numéro de l'in- struction	de la page.	du volume.	de l'année.
Lettres ou objets recommandés ou chargés adressés poste restante.....	6	394	6°	1883.
Carnets d'expédition n° 18 <i>quater</i> à remettre à cer- tains expéditeurs.....	7	420		
Inscription au registre n° 18 <i>bis</i> des lettres de con- vocation pour le règlement des ordres.....	8	465		
Soins à donner aux valeurs déclarées boîtes.....	8	466		
Avis de réception d'objets recommandés et de valeurs déclarées pour l'étranger.....	9	502		
Établissement des feuilles de chargement n° 105....	10	529		
Décret concernant les lettres de valeurs déclarées à destination ou provenant du Tonkin. — Instruction n° 304 y relative.....	14	650		
Instruction n° 309. — Réexpédition des effets de commerce envoyés en fausse direction.....	18	758		
Décret concernant les valeurs déclarées pour la Tur- quie, instruction n° 313 y relative.....	19	801		
Espacement des timbres-poste sur les valeurs décla- rées pour la France.....	19	821		
Décret concernant les valeurs déclarées des colonies pour la Turquie.....	20	844	7°	1884.
Participation des bureaux turcs à l'échange des lettres avec valeurs déclarées.....	21	895		
Valeurs déclarées pour la Turquie.....	22	925		
Tenue du carnet des chargements n° 19.....	23	987		
Indemnités en cas de perte d'objets recommandés... Rappel des prescriptions destinées à assurer la sécu- rité des valeurs confiées à la poste.....	22	990		
Nomenclature des bureaux espagnols admis à l'échange des valeurs déclarées.....	24	1013		
Modification des avis de réception n° 514 (ancien 103). — Indemnités en cas de perte d'objets recommandés..	8	281	8°	1885.
Lettres avec valeur déclarée pour la Turquie.....	11	340		
Valeurs à protester venant de Belgique.....	5	298		
Les avis 514 doivent être frappés à l'avance des timbres horizontaux du bureau d'origine.....	11	487	9°	1886.
Suspension de l'échange des valeurs déclarées avec la Roumanie.....	2	46		
Transmission des avis de réception à renvoyer à l'étranger.....	3	88		
Suppression du système polygraphique pour l'inscrip- tion des chargements.....	3	88		
Valeurs déclarées pour la Turquie.....	4	105		
Lettres avec valeur déclarée à destination de l'Au- triche-Hongrie.....	6	149	10°	1887.
Lettres chargées ou recommandées adressées en France à un souverain ou à un prince étranger.....	7	211		
	7	212		

**Chargements. (Suite.)**

Chargements en franchise relatifs à la notification des arrêts de la Cour des comptes ou des conseils de préfecture.....

Demandes d'avis de réception se rapportant à des objets adressés primitivement à l'intérieur, puis réexpédiés à l'étranger.....

Réduction du délai de conservation des registres, carnets et imprimés relatifs au service des chargements.

Valeurs déclarées avec le Salvador.....

Avis de réception d'objets recommandés à renvoyer à l'étranger.....

Fermeture des paquets de chargements ne renfermant absolument que des enveloppes n<sup>os</sup> 1488 et 1494 affectées au service des recouvrements.....

Refus d'admission de nouveaux procédés pour la fermeture des lettres chargées.....

Lettres de valeurs déclarées à destination ou provenant de divers établissements d'outre-mer.....

Échange de valeurs déclarées suspendu avec la Roumanie et restreint avec la Turquie.....

Responsabilité en cas de perte d'objets recommandés

Valeurs déclarées avec la République Argentine....

Lettres présumées contenir des valeurs déclarées....

Recommandations concernant l'établissement et la transmission des avis de réception n<sup>o</sup> 514.....

Jurisprudence des cours et tribunaux.....

Recouvrements sur Andrinople.....

Responsabilité en cas de perte d'objets recommandés

Boîtes de valeurs déclarées venant des colonies....

Décret relatif aux lettres de valeurs déclarées à destination ou provenant des bureaux français à l'étranger.

Lettres de valeurs déclarées pour la Turquie.....

Pièces justificatives d'identité pour la remise des chargements adressés « Poste restante ».....

Mandats et recouvrements sur l'Égypte.....

Lettres de valeurs déclarées pour Alexandrie.....

Rappel aux prescriptions réglementaires concernant l'emargement, dans les bureaux composés, du registre des objets chargés ou recommandés, à chaque transmission de l'un de ces objets.....

Réexpédition « poste restante » sur un autre bureau des objets de correspondances chargés ou recommandés adressés primitivement « poste restante ». — Jurisprudence..

Lettres de valeurs déclarées pour la Turquie.....

Relevé trimestriel n<sup>o</sup> 1303 des chargements et objets recommandés.....

INDICATION				
du numéro du Bulletin	du numéro de l'in- struction	de la page.	du volume.	de l'année.
11	"	393	10 <sup>e</sup>	1887.
12	"	528		
1	"	10		
2	"	21 et 29		
3	"	56	11 <sup>e</sup>	1888.
5	"	110		
9	"	301		
4	384	297	12 <sup>e</sup>	1889.
6	"	452		
1	"	330	13 <sup>e</sup>	1890.
2	"	344		
3	392	427		
3	"	432	13 <sup>e</sup>	1890.
4	"	588		
4	"	598		
5	"	619		
5	"	619		
7	"	742		
7	"	742		
7	"	749		
7	"	749		
9	"	922		
9	"	925		
11	402	996	14 <sup>e</sup>	1891.
12	"	1065		
3	"	132		



**Chargements. (Suite.)**

INDICATION				
du numéro du Bulletin	du numéros de l'in- struction	de la page.	du volume	de l'année.
Boîtes de valeurs déclarées pour les colonies . . . . .	9	"	527	14° 1891.
Lettres et boîtes de valeurs déclarées pour les établis- sements français de la Côte occidentale d'Afrique. . . . .	9	"	528	
Lettres de valeurs déclarées pour Tanger . . . . .	10	"	579	
Valeurs déclarées pour Shang-Haï . . . . .	12	"	655	
Loi du 13 avril 1892 portant approbation des <i>Conven- tions et Arrangements</i> de l'Union postale universelle conclue à Vienne le 4 juillet 1891 et modifiant le tarif des envois de valeurs déclarées à l'intérieur. . . . .	5 sup.	"	220	15° 1892.
Instruction n° 422. — Abaissement du droit propor- tionnel à percevoir sur les valeurs déclarées (lettres et boîtes). — Modification des conditions d'envoi des boîtes des valeurs déclarées. . . . .	5 sup.	422	221	
Décret du 27 juin 1892 fixant les taxes à percevoir sur les correspondances ordinaires et recommandées à destination ou provenant de l'extérieur. . . . .	5 sup.	"	323	
Arrangement concernant l'échange des lettres et des boîtes avec valeur déclaré. . . . .	5 sup.	"	329	
Décret du 27 juin 1892 concernant l'échange des lettres et des boîtes avec valeur déclarée. . . . .	5 sup.	"	355	
Avis de réception d'un objet recommandé ou chargé demandé postérieurement à l'envoi. . . . .	6	"	470	
Instruction n° 425. Précautions à prendre pour la dis- tribution des chargements à domicile notamment dans les cafés, hôtels, restaurants, etc. . . . .	6	425	471	
Recommandations relatives à l'établissement des avis de réception de chargement n° 514. . . . .	7	"	606	
Correspondances recommandées ou avec valeur dé- clarée en instance à la poste restante, en France, et dont les destinataires demandent la réexpédition à l'étranger. . . . .	7	"	607	
Service des avis de réception avec l'étranger. . . . .	10	"	1084	
Correspondances recommandées venant du Cap. . . . .	10 sup.	"	1101	
Jurisprudence des cours et tribunaux. — Rembour- sements des chargements par l'Administration. — Recours de l'État contre l'entrepreneur du service de transport de dépêches. . . . .	11	"	1160	
Inscription à la feuille n° 12 des chargements de valeurs de recouvrements échangés entre la France et la Tunisie. . . . .	1	"	1167	
Lettres de valeurs déclarées pour les colonies portu- gaises. . . . .	11 sup.	"	1201	
Chargements adressés « <i>poste restante</i> » . . . . .	2	"	55	
Restrictions à l'échange des lettres et boîtes de va- leurs déclarées avec les colonies . . . . .	2	"	56	16° 1893.

INDICATION				
du numéro du Bulletin	du numéro de l'in- struction	de la page.	de volume.	de l'année.
<b>Chargements. (Suite.)</b>				
2	"	56	16°	1893.
3	"	93		
5	"	161		
8	444	437	17°	1894.
4	"	87		
9	"	194		
14	"	265		
<b>Chiffres-taxes.</b>				
2	"	121	6°	1883.
4	"	313	10°	1887.
4	"	105		
6	"	149		
6	"	144	11°	1888.
2	"	113	15°	1892.
5	420	213		
10	"	495		
4	"	87	16°	1893.
14	"	266	17°	1894.
<b>Circulaires.</b>				
1	349	10	10°	1887.
8	"	221		

**Circulaires. (Suite.)**

Circulaire relative à l'application des dispositions de l'arrêté concernant les tableaux d'avancement des agents des services extérieurs.....

Circulaire relative à la publication des tableaux d'avancement.....

Circulaire relative au tableau d'avancement des services extérieurs.....

Circulaire au sujet des attributions des divers bureaux de l'administration centrale en matière de téléphonie..

Circulaire relative à l'exécution du décret concernant l'établissement de conducteurs électriques d'éclairage et de transport de force.....

Circulaire aux directeurs. — Avance à faire par les receveurs des frais de remplacement des sous-agents éloignés de leurs fonctions pour cause de maladie dûment constatée.....

Circulaire aux directeurs au sujet du renouvellement de la liste générale des candidats à la médaille d'honneur.

Circulaire aux directeurs, relative aux fonctionnaires de l'ancien service technique.....

Circulaire relative au 3<sup>e</sup> tableau d'avancement.....

Circulaire relative au service téléphonique.....

Circulaire relative à la remise du matériel de la télégraphie militaire au service du génie.....

Circulaire relative à la comptabilité des abonnements aux réseaux téléphoniques.....

Circulaire relative aux publications électorales.....

Circulaire concernant la suppression des deuxièmes levées des boîtes rurales, les dimanches et les jours fériés.....

Circulaire relative à l'application du nouveau contrat d'abonnement aux réseaux téléphoniques.....

Circulaire relative aux lettres présumées contenir des valeurs. — Signes extérieurs devant entraîner le chargement d'office.....

Instruction concernant la création de succursales de plein exercice de la Caisse nationale d'épargne.....

Instruction relative à la mise en service d'une nouvelle formule de mandats.....

Circulaire relative à la vérification des sacs de facteurs en cours de tournée.....

Circulaire concernant la participation des courriers de la poste au transport et à la distribution des colis postaux..

Circulaire relative à la création et à l'organisation de l'inspection générale des postes et des télégraphes....

Circulaire relative à des renseignements statistiques sur le service télégraphique.....

INDICATION				
du numéro du Bulletin	du numéro de l'in- struction	de la page.	du volume.	de l'année.
9 sup.	"	293	10 <sup>e</sup>	1887.
11 sup.	"	405		
5	"	100		
5	"	105	11 <sup>e</sup>	1888.
6	"	125		
7	"	159		
7	"	289		
10	"	311		
1	"	10		
1	"	37		
4	"	310	12 <sup>e</sup>	1889.
9	"	554		
9	"	556		
9	"	557		
10	"	584		
3	392	427	13 <sup>e</sup>	1890.
4	68	576		
5	394	605		
5	"	611		
6	"	660		
6 2 <sup>e</sup> sup.	"	733		
7	"	758		

**Circulaires. (Suite.)**

Instruction n° 395 relative aux opérations de comptabilité à effectuer dans les bureaux exclusivement télégraphiques de l'État, gérés par des receveurs.....

Note-circulaire relative à la création d'une formule n° 984 bis. — Recherche et réparation des dérangements.....

Lettre-circulaire relative à une demande de réduction du prix des places en chemin de fer.....

Circulaire relative à la fermeture des guichets postaux à 6 heures du soir, les dimanches et jours fériés.....

Circulaire relative aux conditions d'admission des employés des postes et des télégraphes au concours pour l'emploi d'inspecteur de 4<sup>e</sup> classe des finances...

Note-circulaire relative à l'obligation pour les communes de pourvoir aux frais de distribution dans le lieu d'arrivée.....

Instruction n° 406. — Création d'un registre à souche n° 1288 et d'un bordereau n° 1289. — Affranchissement en numéraire.....

Circulaire relative à la vaccination des agents en activité et aux certificats de vaccination à réclamer aux postulants.....

Instruction n° 407. — Service des recouvrements..

Instruction n° 408. — Comptabilités des surtaxes téléphoniques dans les gares de chemins de fer ouvertes à la télégraphie privée.....

Affranchissement en numéraire. — Complément à l'instruction n° 406.....

Circulaire concernant le paiement des mandats postaux à domicile.....

Instruction n° 409. — Avis de paiement des mandats télégraphiques sur la demande des envoyeurs.....

Instruction n° 410. — Reversements de fonds sur les dépenses des ministères.....

Instruction n° 411. — Paiement des mandats-cartes français et internationaux au domicile des destinataires dans les communes rurales.....

Circulaire n° 95 relative aux demandes de répétition se rapportant à des télégrammes transmis par la voie des câbles sous-marins.....

Circulaire n° 96 relative à l'instruction des enquêtes provoquées par les réclamations du public.....

Instruction n° 412 modifiant les conditions auxquelles les receveurs de bureaux simples peuvent obtenir la création d'un emploi de commis auxiliaire contre diminution ou suppression de l'abonnement de frais d'aide.

INDICATION				
du numéro du Bulletin	du numéro de l'in- struction	de la page.	du volume.	de l'année.
7	395	765	13°	1890.
8	"	880		
11	"	987		
11	"	988		
4	"	219		
4	"	247		
4	406	255		
5	"	302	14°	1891.
5	407	306		
5	408	308		
6	"	448		
7	"	461		
7	409	466		
8	410	510		
9	411	544		
11	"	592		
11	"	593		
11	412	600		

**Circulaires. (Suite.)**

Instruction n° 413. — Règlement concernant la comptabilité des provisions déposées par les concessionnaires de lignes d'intérêt privé, comme garantie des taxes télégraphiques et des surtaxes téléphoniques....

Instruction n° 414. — Suppression du rôle de départ n° 663 des télégrammes.....

Circulaire du 21 décembre 1891 relative aux attributions des ingénieurs et inspecteurs des départements et à la fixation des frais de déplacement alloués à ces fonctionnaires.....

Règlement du 18 décembre 1891 sur l'inspection du service postal.....

Règlement du 18 décembre 1891 sur l'inspection du service électrique.....

Instruction n° 415 relative au recouvrement des frais d'entretien et des droits d'usage de lignes d'intérêt privé.....

Circulaire du 12 janvier 1892 relative à l'admission dans le service télégraphique ou téléphonique des départements des postulantes receveuses ayant dépassé l'âge de 25 ans.....

Circulaire du 5 janvier 1892 relative aux congés et aux frais de remplacement.....

Circulaire n° 45 du 17 décembre 1891, relative à la communication, au moins un an à l'avance, à l'administration, des projets d'établissements de lignes électriques le long des voies ferrées.....

Circulaire du 31 décembre 1891 relative à l'Admission des cavaliers télégraphistes dans les bureaux.....

Circulaire relative aux frais de déplacement des ingénieurs, inspecteurs et sous-inspecteurs.....

Instruction n° 416 relative au service de la distribution par exprès des correspondances d'origine postale..

Ordre de service relatif à la transformation des lignes d'intérêt privé en lignes d'abonnement aux réseaux téléphoniques et réciproquement.....

Instruction n° 417 relative à la taxation des valeurs à recouvrer demeurées impayées et à la réexpédition des valeurs dont le débiteur a changé de résidence....

Instruction n° 418 relative à la loi du 25 mars 1892 concernant la taxe des lettres insuffisamment affranchies et des objets admis à prix réduit expédiés sans affranchissement ou avec affranchissement insuffisant.....

Règlement de service relatif à la correspondance téléphonique franco-belge.....

Circulaire du 15 avril 1892 relative à la transmission des télégrammes officiels concernant les accidents de chemins de fer.....

INDICATION				
du numéro du Bulletin	du numéro de l'in- struction	de la page.	du volume.	de l'année.
11	413	615	14°	1891.
11	414	621		
11 sup.	"	631		
11 sup.	"	631		
11 sup.	"	634		
12	415	695		
1	"	14		
1	"	15		
1	"	18		
1	"	23		
1	"	26	15°	1892.
2	416	88		
2	"	107		
2 sup.	417	127		
3 sup.	418	154		
4	"	168		
4	"	179		

INDICATION				
du numéro du Bulletin	du numéro de l'in- struction	de la page.	du volume.	de l'année.
Circulaire du 9 avril 1892 relative au déplacement des ingénieurs et inspecteurs du service électrique . . .	4	"	182	
Instruction n° 419. — Mode de fermeture des lettres ouvertes par une personne autre que le destinataire ou trouvées en mauvais état dans le service . . . . .	4	419	184	
Circulaire du 15 avril 1892 relative à la création d'établissements de receveurs-distributeurs . . . . .	5	"	209	
Instruction n° 420. — Suppression des chiffres-taxes à 2, 3, 4 centimes et à 5 francs. — Retrait de ces figurines et des chiffres-taxes à 20 et 40 centimes supprimés antérieurement . . . . .	5	420	213	
Instruction n° 421. — Création de livrets d'identité.	5	421	216	
Instruction n° 422. — Abaissement du droit proportionnel à percevoir sur les valeurs déclarées (lettres et boîtes). — Modification des conditions d'envoi des boîtes de valeurs déclarées . . . . .	5 sup.	422	221	
Instruction n° 423. — Mise à exécution des actes du Congrès postal de Vienne . . . . .	5 sup.	423	222	
Instruction n° 424. — Participation des bureaux de poste désignés par l'Administration au service des colis postaux . . . . .	5, 2 <sup>e</sup> sup.	424	421	
Règlement du 20 juin 1892 concernant l'exécution du service des colis postaux par les bureaux de poste à l'intérieur de la France continentale . . . . .	5, 2 <sup>e</sup> sup.	"	423	15 <sup>e</sup> 1892.
Instruction n° 425. — Précautions à prendre pour la distribution des chargements à domicile, notamment dans les cafés, hôtels, restaurants, etc . . . . .	6	425	471	
Instruction n° 417 bis. — Réexpédition des valeurs à recouvrer de France et d'Algérie en Tunisie et réciproquement. — Nouveau mode d'envoi à l'administration des enveloppes n° 1494 taxées dont les destinataires ont refusé de prendre livraison . . . . .	6	417 bis	515	
Instruction n° 426. — Mise en activité, à partir du 1 <sup>er</sup> octobre 1892, du service des envois contre remboursement. — Organisation, conditions de dépôt, de transmission, de livraison et de renvoi des sommes perçues . . . . .	8 sup.	426	864	
Circulaire adressée aux directeurs départementaux, le 3 septembre 1892. — Remise aux adjudants de semaine, contre reçu, des avis D d'arrivée de mandats télégraphiques destinés à des militaires momentanément absents de la caserne . . . . .	8 sup.	"	878	
Apurement des bordereaux de valeurs à recouvrer comprenant des valeurs réexpédiées. — Rappel aux prescriptions de l'instruction n° 417 . . . . .	8 sup.	"	879	
Addition à l'instruction n° 416 (Bulletin mensuel de février 1892). — Correspondance par exprès . . . . .	9	"	888	

**Circulaires. (Suite.)**

Circulaire du 9 avril 1892 relative au déplacement des ingénieurs et inspecteurs du service électrique . . .

Instruction n° 419. — Mode de fermeture des lettres ouvertes par une personne autre que le destinataire ou trouvées en mauvais état dans le service . . . . .

Circulaire du 15 avril 1892 relative à la création d'établissements de receveurs-distributeurs . . . . .

Instruction n° 420. — Suppression des chiffres-taxes à 2, 3, 4 centimes et à 5 francs. — Retrait de ces figurines et des chiffres-taxes à 20 et 40 centimes supprimés antérieurement . . . . .

Instruction n° 421. — Création de livrets d'identité.

Instruction n° 422. — Abaissement du droit proportionnel à percevoir sur les valeurs déclarées (lettres et boîtes). — Modification des conditions d'envoi des boîtes de valeurs déclarées . . . . .

Instruction n° 423. — Mise à exécution des actes du Congrès postal de Vienne . . . . .

Instruction n° 424. — Participation des bureaux de poste désignés par l'Administration au service des colis postaux . . . . .

Règlement du 20 juin 1892 concernant l'exécution du service des colis postaux par les bureaux de poste à l'intérieur de la France continentale . . . . .

Instruction n° 425. — Précautions à prendre pour la distribution des chargements à domicile, notamment dans les cafés, hôtels, restaurants, etc . . . . .

Instruction n° 417 bis. — Réexpédition des valeurs à recouvrer de France et d'Algérie en Tunisie et réciproquement. — Nouveau mode d'envoi à l'administration des enveloppes n° 1494 taxées dont les destinataires ont refusé de prendre livraison . . . . .

Instruction n° 426. — Mise en activité, à partir du 1<sup>er</sup> octobre 1892, du service des envois contre remboursement. — Organisation, conditions de dépôt, de transmission, de livraison et de renvoi des sommes perçues . . . . .

Circulaire adressée aux directeurs départementaux, le 3 septembre 1892. — Remise aux adjudants de semaine, contre reçu, des avis D d'arrivée de mandats télégraphiques destinés à des militaires momentanément absents de la caserne . . . . .

Apurement des bordereaux de valeurs à recouvrer comprenant des valeurs réexpédiées. — Rappel aux prescriptions de l'instruction n° 417 . . . . .

Addition à l'instruction n° 416 (Bulletin mensuel de février 1892). — Correspondance par exprès . . . . .

**Circulaires. (Suite.)**

Instruction n° 427. — Modifications à l'instruction n° 424 concernant les bureaux de la France continentale chargés du service des colis postaux.....

Circulaire relative à l'organisation des exercices de lecture au son.....

Instruction n° 428 relative aux modifications apportées dans le service des mandats d'articles d'argent internationaux.....

Circulaires adressées aux préfets et aux directeurs le 28 décembre 1892 au sujet des conditions d'aptitude physique des candidats facteurs des postes.....

Addition à l'instruction n° 426. — Remise des boîtes de valeurs déclarées contenant des bijoux et objets précieux.....

Instruction n° 430. — Obligation de délivrer une quittance timbrée pour tout encaissement de somme supérieure à 10 francs.....

Addition à l'instruction n° 348 sur le service des recouvrements.....

Circulaire relative à la comptabilité téléphonique à partir de l'exercice 1893.....

Instruction n° 429 sur la comptabilité téléphonique à partir de l'exercice 1893.....

Instruction n° 431 relative aux télégrammes à transmission différée échangés entre la France continentale et la Corse, d'une part, et l'Algérie et la Tunisie, d'autre part.....

Rectifications à l'instruction n° 268 du 25 décembre 1882 résumant les règles à suivre à l'occasion de l'établissement des bureaux télégraphiques municipaux.....

Instruction n° 432. — Échange de mandats de poste internationaux avec l'office postal du pays de protectorat de Madagascar.....

Instruction n° 433. — Retrait partiel des timbres-poste de 5 francs.....

Instruction n° 434 concernant les versements journaliers faits par les gérants des bureaux télégraphiques municipaux.....

Instruction n° 435. — Approvisionnement des bureaux en timbres-poste.....

Communication d'une dépêche ministérielle. — Concours à prêter aux préfets.....

Circulaire du 4 mars 1893 relative au service de la trésorerie et des postes aux armées.....

Envois contre remboursement. — Additions à l'instruction n° 426.....

INDICATION						
du numéro du Bulletin	du numéro de l'instruction	de la page.	du volume.	de l'année.		
10 sup.	427	1091	15°	1892.		
11 sup.	"	1176				
11, 2° sup.	428	1203				
12	"	1217				
12	"	1243				
12	430	1250				
12	"	1254				
12	"	1273				
12	429	1282				
12, 4° sup.	431	1388				
1	"	16				
2	432	59				
2	433	62				
2	434	62			16°	1893.
2	435	65				
3	"	82				
3	"	83				
3	"	91				

**Circulaires. (Suite.)**

INDICATION				
du numéro du Bulletin	du numéro de l'in- struction	de la page.	du volume.	de l'année.
Instruction n° 436 sur l'application des deux arrêtés du 17 mars 1893 relatifs : 1° au recrutement des dames employées ; 2° aux conditions de candidature aux recettes de début.....	3 sup.	436	107	
Circulaire aux chefs de service à Paris, relative au service médical.....	3 sup.	"	112	
Décret du 21 avril 1893 concernant la remise des correspondances par exprès dans les rapports entre la France et l'Angleterre. — Déclaration diplomatique et instruction n° 439 y relatives.....	4	439	114	
Circulaire du 11 avril 1893 relative à la désignation des agents pour les stations thermales et balnéaires....	4	"	118	
Instruction n° 437 relative à la vérification du service télégraphique dans les gares des compagnies de chemins de fer.....	4	437	119	
Avis important concernant les communications téléphoniques en cours au moment de la clôture du service.....	4	"	123	
Circulaire de 20 mars 1893 relative aux frais de déplacement des ingénieurs et des inspecteurs du service électrique en Algérie.....	4	"	123	
Circulaire du 29 mars 1893 relative à l'allocation d'une indemnité de chaussures aux chefs surveillants et surveillants du service technique.....	4	"	124	16 <sup>e</sup> 1893.
Circulaire relative à la publication des produits définitifs mensuels de la direction générale des postes et des télégraphes. — Comparaison des produits des mois de janvier 1893 et 1892.....	4	"	126	
Instruction 438 relative à la taxation des correspondances non affranchies ou insuffisamment affranchies..	4	438	129	
Améliorations résultant de la loi de finances de 1893.....	4 sup.	"	133	
Circulaire du 19 mai 1893. — Les facteurs-boitiers seront désignés sous le nom de <i>facteurs-receveurs</i> .....	5	"	157	
Circulaire du 12 juillet 1893 relative au repos accordé aux facteurs locaux et ruraux.....	6 sup.	"	199	
Circulaire du 26 juillet 1893. — Comptabilité téléphonique. — Modification des attributions de divers bureaux de l'Administration centrale.....	7	"	223	
Instruction 440 relative aux opérations du service postal à l'occasion des élections générales de 1893 pour le renouvellement de la Chambre des députés.....	7 sup.	440	331	
Circulaire relative aux opérations du service télégraphique à l'occasion des élections générales de 1893 pour le renouvellement de la Chambre des députés.....	3 <sup>e</sup> sup.	"	387	



**Circulaires. (Suite.)**

Note relative aux mesures à prendre en cas d'accident ou de maladie des fonctionnaires, agents ou sous-agents de la télégraphie militaire mobilisée.....

Note ministérielle relative à l'application au service de la télégraphie militaire des règlements militaires sur l'administration et la comptabilité.....

Note ministérielle intéressant la télégraphie militaire et relative à l'achat et à la distribution d'une brochure résumant les dispositions administratives applicables à l'armée territoriale pendant les périodes d'exercices du temps de paix.....

Circulaire du 22 août 1893 relative à l'établissement des feuilles signalétiques.....

Circulaire du 18 août 1893 relative à l'allocation aux receveurs de bureaux simples d'une indemnité par chaque communication téléphonique taxée.....

Instruction n° 442. — Correspondance avec les pays d'outre-mer par les navires français ou étrangers non subventionnés comme paquebots-poste.....

Instruction n° 444. — Boîtes de valeurs déclarées expédiées de la France et de l'Algérie à destination de la Corse et de la Tunisie et *vice versa*.....

Instruction n° 441 concernant le contrôle des recettes télégraphiques et modifiant le procès-verbal n° 670...

Circulaire relative aux abonnements téléphoniques dits « de saison ».....

Instruction n° 443 relative à l'application de la loi du 28 juillet 1885 concernant l'établissement, l'entretien et le fonctionnement des lignes télégraphiques et téléphoniques.....

Circulaire du 20 septembre 1893 relative à l'ouverture dans les départements de cours préparatoires à l'École professionnelle supérieure.....

Circulaire du 12 septembre 1893 relative à l'admission, dans les bureaux des postes et des télégraphes, des sous-officiers candidats à un emploi de receveur ou de commis, en vertu de la loi du 18 mars 1889.....

Erratum au bulletin mensuel. — Changement du numéro d'une instruction.....

Modification à l'Instruction n° 417 bis. — Recouvrements entre la France et la Tunisie.....

Complément à l'Instruction n° 423. — Entrée en France des boîtes de valeurs déclarées grevées des droits de douane, de garantie ou d'essai.....

Erratum à l'Instruction n° 426. — Envois contre remboursement.....

INDICATION				
du numéro du Bulletin	du numéro de l'Instruction	de la page.	du volume.	de l'année.
	8	397		
	8	400		
	8	401		
	8	402		
	8	407		
	8	409		
	8	437		
	8	439	16°	1893.
	9	466		
	9	466		
	10	484		
	10	486		
	10	490		
	10	499		
	10	500		
	10	500		

**Circulaires. (Suite.)**

Circulaire du 2 novembre 1893 relative aux travaux extraordinaires et de nuit.....

Instruction n° 445 relative aux conditions d'admission des objets affranchis à prix réduit.....

Instruction n° 446 sur le recouvrement et la comptabilité des produits téléphoniques de toute nature.....

Arrêté du 4 décembre 1893 accordant une augmentation de traitement, en dehors de l'avancement normal, aux surveillants-chefs ou sous-chefs des équipes du service télégraphique et du service téléphonique. — Circulaire y relative.....

Circulaire du 25 novembre 1893 relative à l'établissement des feuilles signalétiques. — Personnel des directions. — Receveurs et receveuses.....

Circulaire du 28 novembre 1893 relative aux anciens militaires.....

Circulaire du 17 janvier 1894 relative au repos accordé aux facteurs locaux et ruraux.....

Circulaire du 10 janvier 1894, n° 69. — Situation militaire du personnel provenant des sous-officiers pensionnés ou retraités.....

Circulaire relative à l'enquête sur le mouvement des correspondances.....

Circulaire du 27 janvier 1894 relative au remboursement des bons de réponse dans le service télégraphique international.....

Circulaire du 10 mars 1894 relative au règlement des frais de remplacements et d'intérim.....

Circulaire du 28 février 1894 relative au fonctionnement des écoles régionales de télégraphie militaire en 1894.....

Circulaire du 28 février 1894, n° 70, relative à la convocation du personnel aux écoles régionales de télégraphie militaire.....

Circulaire du 31 mars 1894 faisant connaître les conditions de répartition d'une nouvelle édition de l'Instruction T.....

Circulaire du 13 février 1894 relative à la fermeture des guichets postaux à 4 heures du soir, les dimanches et les jours fériés.....

Circulaire du 21 mars 1894 relative à la participation des agents aux deux services.....

Circulaire relative au retrait des pièces divisionnaires italiennes. — Concours des agents des postes et des télégraphes.....

INDICATION				
du numéro du Bulletin	du numéro de l'instruction	de la page.	du volume.	de l'année.
11	"	506	16°	1893.
11 sup.	445	557		
11 } 2° sup.	446	565		
12	"	618		
12	"	626		
12	"	628		
1	"	4		
1	69	6		
1	"	16		
3	"	37		
4	"	52	17°	1894.
4	"	69		
4	70	72		
4	"	83		
4	"	85		
5	"	92		
5	"	96		

**Circulaires. (Suite.)**

Circulaire du 10 mai 1894 relative aux billets d'hôpital à intercaler dans les livrets individuels des agents et sous-agents du service de la télégraphie militaire. . . . .

Circulaire du 23 mai 1894 concernant le numéro d'ordre indicatif des bureaux télégraphiques des grandes villes. . . . .

Circulaire du 23 mai 1894 relative à la mauvaise écriture et à l'état de malpropreté des copies des télégrammes. . . . .

Modifications à l'Instruction n° 268 résumant les règles à suivre à l'occasion de l'établissement des bureaux télégraphiques municipaux. . . . .

Circulaire du 18 juin 1894 relative aux télégrammes téléphonés. . . . .

Circulaire du 22 juin 1894 relative à la mise en service de la nouvelle édition de l'Instruction à l'usage des bureaux télégraphiques (Instruction T). . . . .

Circulaire du 9 juin 1894 relative aux transmissions télégraphiques illicites. . . . .

Circulaire du 7 juin 1894 relative à l'organisation du service des transmissions alternatives télégraphiques et téléphoniques. . . . .

Erratum à l'Instruction n° 442. — Correspondance avec les pays d'outre-mer. . . . .

Instruction n° 448. — Timbres-poste frauduleux. — Recommandations relatives à l'oblitération des timbres-poste. . . . .

Circulaire du 5 juillet 1894 relative à la propreté des bureaux. . . . .

Instruction n° 449. — Contravention à l'article 9 de la loi du 25 juin 1856. — Recommandations relatives à la constatation de ces contraventions. . . . .

Circulaire relative à la création d'un certificat mensuel des recettes diverses et accidentelles téléphoniques. . . . .

Rectifications à l'Instruction n° 446 sur le recouvrement et la comptabilité des produits téléphoniques de toute nature. . . . .

Instruction n° 450. — Mise en état de paiement des mandats irréguliers du service intérieur. — Régularisation exclusive par les bureaux entre eux. — Emploi, à titre exceptionnel, de la voie télégraphique. — Paiement immédiat, au même titre, de la somme la plus faible en cas de discordance dans les sommes indiquées. — Suppression des duplicata d'avis de versement n° 1413 bis. . . . .

INDICATION				
du numéro du Bulletin	du numéro de l'in- struction	de la page.	du volume.	de l'année.
6	"	103		
6	"	104		
6	"	105		
6	"	106		
8	"	176		
8	"	177		
8	"	177		
8	"	178		
8	"	180	17°	1894.
8	448	181		
9	"	193		
9	449	196		
9	"	200		
9	"	202		
10	450	229		

**INDICATION**

**Circulaires. (Suite.)**

Arrêté ministériel du 17 avril 1894 portant création de cartes-lettres avec réponse payée à 30 centimes. — Instruction n° 451 y relative.....

Instruction n° 452. — Correspondances appartenant à la circulation intérieure qui tombent en rebut et sont renvoyées à l'étranger pour être rendues aux expéditeurs

Annotations à transcrire à l'Instruction n° 450 relative à la régularisation des mandats d'articles d'argent français, bulletin mensuel n° 10, d'août 1894, ainsi qu'à l'Instruction générale.....

Circulaire du 27 octobre 1894 relative à la vente de l'Instruction T (nouvelle édition) aux agents de l'Administration.....

Circulaire relative à la vente de la neuvième édition de la Nomenclature des bureaux télégraphiques publiée par le Bureau international et des annexes de ce document

Circulaire du 11 septembre 1894 relative à la comptabilité-matières.....

Circulaire du 27 novembre 1894 relative à la vente de l'Instruction n° 447 sur la construction des lignes télégraphiques principales.....

Circulaire du 17 décembre 1894 relative à la vente de la première édition du *Vocabulaire officiel* pour la rédaction des télégrammes en langage convenu.....

Circulaire du 1<sup>er</sup> décembre 1894 relative aux modifications à apporter dans les études de bureau de poste...

Instruction n° 453. — Conditions spéciales à l'envoi, par la poste, de fausses membranes diphthériques. — Recommandations relatives à la circulation des échantillons de « *sérum antidiphthérique* ».....

Instruction n° 454. — Liquidation du traitement des facteurs dont l'emploi est supprimé par suite de modifications dans le service de distribution.....

Modifications à l'Instruction n° 348 concernant le service des recouvrements. — Quittances revêtues de mentions imprimées.....

**Colis postaux.....**

Règlement concernant l'exécution, par les chemins de fer de l'État, de l'Est, du Midi, du Nord, d'Orléans, de l'Ouest et de Paris-Lyon-Méditerranée, du service des colis postaux.....

Décrets, arrangements, lois et conventions concernant les colis postaux, et règlement de détail et d'ordre et annexes.....

du numéro du Bulletin	du numéro de l'in- struction	de la page.	du volume.	de l'année.
11	451	241		
12	452	248		
12	"	249		
13	"	252		
13	"	252		
13	"	255		
14	"	263	17°	1894.
14	"	263		
14	"	264		
14	453	268		
14	454	269		
14	"	272		
36 sup.	159	285		
36 sup.	"	293	4°	1881.
36 sup.	"	310		
39 sup.	"	683		

**Colis postaux. (Suite.)**

Extension du service des colis postaux à la Corse, à l'Algérie, à la Tunisie et aux colonies et établissements français desservis par les paquebots-poste français.....

Suppression des limites de volume et de dimension imposées aux colis postaux et application aux mêmes colis du régime de l'envoi contre remboursement.....

Règlement concernant la suppression des limites de dimension et de volume imposées aux colis postaux, et l'application aux mêmes colis du régime de l'envoi contre remboursement, sur les chemins de fer de l'État, de l'Est, du Midi, du Nord, d'Orléans, de l'Ouest et de Paris-Lyon-Méditerranée.....

Annexe n° 1. — Avis d'arrivée d'un colis postal.....

Annexe n° 2. — Loi du 25 juillet 1881.....

Annexe n° 3. — Convention concernant l'application aux colis postaux du régime de l'envoi contre remboursement et la suppression des limites de volume et de dimension imposées aux mêmes colis sur les réseaux des compagnies de chemins de fer signataires de la Convention du 2 novembre 1880.....

Annexe n° 4. — Décret portant suppression, dans le service intérieur continental, des limites de volume et de dimension imposées aux colis postaux, et application aux mêmes colis du régime de l'envoi contre remboursement.....

Décret portant fixation des taxes et conditions applicables dans le service colonial aux colis postaux originaires ou à destination des colonies françaises desservies par les paquebots-poste français.....

Extension du service des colis postaux à l'intérieur de la Corse et à divers pays étrangers.....

Convention, arrangements et décrets relatifs à l'extension du service des colis postaux. (Voir CONVENTIONS et DÉCRETS.).....

Tableau indiquant les taxes à percevoir sur les colis postaux de ou pour l'intérieur de la Corse.....

Tableau indiquant les taxes à percevoir en France, en Corse, en Algérie, en Tunisie et aux colonies françaises pour l'affranchissement des colis postaux à destination des pays étrangers.....

Ouverture du service des colis postaux à l'intérieur de Paris. — Règlement, convention et décret à ce sujet ..

Livraison à domicile, dans les ports de la France continentale, de l'Algérie et de la Tunisie, des colis postaux transportés par les paquebots-poste français (avec décrets et tableau annexes).....

INDICATION				
du numéro du Bulletin	du numéro de l'instruction	de la page.	du volume.	de l'année.
39 sup.	"	683		
40 sup.	186	884		
40 sup.	"	888		
40 sup.	"	893 et 894		
40 sup.	"	895 et 896		
40 sup.	"	896		
40 sup.	"	898	4°	1881.
40 sup.	"	901 et 906		
41 sup.	192	983		
41 sup.	"	"		
41 sup.	192	989		
41 sup.	192	995		
42, 2° sup.	197	1427		
43 sup.	"	1511		

**Colis postaux. (Suite.)**

Décret portant extension du service des colis postaux dans les rapports de la France (y compris la Corse et l'Algérie) et de la Tunisie avec les Pays-Bas.....

Décret portant fixation des taxes et conditions applicables dans le service colonial aux colis postaux à destination des Pays-Bas.....

Traitement des colis postaux franco-allemands renfermant des lettres ou notes ayant le caractère de correspondance.....

Extension du service des colis postaux dans les relations avec les Pays-Bas. — Tableau indiquant les taxes à percevoir en France, en Corse, en Algérie, en Tunisie et aux colonies françaises, pour l'affranchissement des colis postaux à destination des Pays-Bas. — Annexe au tableau A inséré au Bulletin n° 43 supplémentaire de novembre 1881, page 1517.....

Expédition et dimensions des colis postaux dans les relations internationales.....

Instruction relative à l'ouverture du service des colis postaux entre la France et le Portugal.....

Instruction fixant la date d'ouverture du service des colis postaux entre la France et le Portugal.....

Instruction et décret relatifs à l'extension du service des colis postaux à la Nouvelle-Calédonie.....

Décret étendant le service des colis postaux aux relations de la France avec les îles Açores et Madère. — Instruction y relative.....

Traitement des colis postaux renfermant des lettres ou notes ayant le caractère de correspondance.....

Décret portant fixation des taxes applicables, dans le service colonial, aux colis postaux provenant ou à destination de la Nouvelle-Calédonie.....

Décret fixant les taxes applicables, dans le service colonial, aux colis postaux à destination des îles Açores et Madère.....

Décret étendant le service des colis postaux aux colonies françaises de Sainte-Marie de Madagascar, de Mayotte et de Nossi-Bé.....

Décret fixant les taxes et conditions applicables dans le service colonial aux colis postaux provenant ou à destination des colonies de Sainte-Marie de Madagascar, de Mayotte et de Nossi-Bé. — Instruction n° 269 y relative.

Décret étendant le service des colis postaux aux relations de la France avec les Antilles danoises.....

Décret portant fixation des taxes et conditions applicables dans le service colonial aux colis postaux à destination des Antilles danoises. — Instruction y relative.

INDICATION				
du numéro du Bulletin	du numéro de l'in- struction	de la page.	du volume.	de l'année.
3	"	95		
3	"	96		
3	228	120.		
3	223	130		
6	238	259		
8	247	446	5°	1882.
9	"	536		
10	255	572		
11	261	683		
sup.				
11	262	700		
sup.				
12	266	773		
12	"	762		
12	"	767		
2	"	67		
2	269	68	6°	1883.
4	"	298		
4	275	300		

**Colis postaux. (Suite.)**

Décret étendant la suppression des limites de volume et de dimension aux colis postaux provenant ou à destination des ports de la Corse.....

Décret étendant le régime de l'envoi contre remboursement aux colis postaux circulant à l'intérieur de la Corse ou échangés entre la France et la Corse. — Convention et instruction y relatives.....

Décret portant modification de la taxe des colis postaux expédiés de certaines colonies françaises à Alexandrie d'Égypte par la voie d'Italie.....

Décret portant modification de la taxe des colis postaux expédiés à Alexandrie d'Égypte par la voie d'Italie.....

Décret étendant le service des colis postaux aux relations avec le Tonkin.....

Décret portant fixation des taxes et conditions applicables, dans le service colonial, aux colis postaux provenant ou à destination du Tonkin.....

Décret étendant le service des colis postaux aux relations de la France avec Massouah.....

Extension du service des colis postaux aux relations avec Massouah.....

Décret étendant le service des colis postaux aux relations avec l'Annam.....

Décret portant fixation des taxes et conditions applicables dans le service colonial aux colis postaux provenant ou à destination de l'Annam.....

Décret étendant le service des colis postaux aux relations de la France avec l'Espagne.....

Décret portant fixation des taxes et conditions applicables dans le service colonial aux colis postaux provenant ou à destination de l'Espagne.....

Instruction n° 329. — Extension du service des colis postaux aux relations avec l'Espagne.....

Extension du service des colis postaux aux relations avec l'Annam.....

Circulaire relative au transport des colis postaux par les courriers d'entreprise.....

Instruction n° 341. — Convention des colis postaux. Décret d'exécution (France). Décret d'exécution (colonies)

Circulaire relative à la responsabilité des entrepreneurs chargés du transport des colis postaux.....

Suspension de l'échange des colis postaux avec la Roumanie.....

Ouverture de la voie d'Espagne au transit des colis postaux à destination du Portugal, des Açores et de Madère.....

INDICATION				
du numéro du Bulletin	du numéro de l'instruction	de la page.	du volume.	de l'année.
8	292	437	6°	1883.
8	293	438		
13	"	597	7°	1884.
13	"	598		
21	"	888		
		896		
22	"	916	8°	1885.
4	"	151		
4	"	160		
6	"	187		
6	"	188		
6	"	193		
7	"	235		
6	329	193		
6	"	228	9°	1886.
1	"	4		
3	341	158		
8	"	400	10°	1887.
3	"	88		
4	"	97		

**Colis postaux. (Suite.)**

INDICATION				
du numéro du Bulletin	du numéro de l'in- struction	de la page.	du volume.	de l'année.
Colis postaux avec la République Argentine.....	6	"	141	
<i>Idem</i> .....	7	"	205	
Colis postaux avec le bureau français de Shang-Haï..	7	"	189	
<i>Idem</i> .....	7	"	204	
Décret relatif à l'échange des colis postaux sans déclara- tion de valeur entre la France et la Grande-Bretagne. — Convention et règlement.....	9	"	230	
Décret portant extension du service des colis postaux aux relations avec le Royaume-Uni de la Grande-Bre- tagne et d'Irlande.....	9	"	248	
Décret portant fixation des taxes et conditions appli- cables dans le service colonial, dans les bureaux français établis en Turquie et à Shang-Haï ainsi qu'à l'agence maritime de Tripoli de Barbarie, aux colis postaux échangés avec la Grande-Bretagne.....	9	"	249	10° 1887.
Instruction n° 355. — Service des colis postaux entre la France continentale, la Corse, l'Algérie, la Tunisie, les bureaux français et les colonies ou établissements français, d'une part, et le Royaume-Uni de la Grande- Bretagne et d'Irlande, d'autre part.....	9	355	250	
Tableaux des taxes à percevoir pour l'affranchissement des colis postaux à destination de la Grande-Bretagne.	9	"	252	
Taxes et conditions applicables aux colis postaux pour la Turquie (voie de Trieste), Diégo-Suarez, Massouah, Cameroun, le Congo, la Grèce et l'île de Malte.....	9	"	257	
Instruction n° 356 y relative.....	9	356	260	
Tableau des taxes y relatives.....	9	"	261	
Modification des conditions et taxes applicables aux colis postaux pour la Grande-Bretagne et la Grèce....	10	"	373	
Instruction n° 358 y relative.....	10	358	374	
Colis postaux pour Jersey et Guernesey.....	3	"	56	
Colis postaux pour l'intérieur de la Corse.....	4	366	73	
Arrangement y relatif.....	4	"	74	
Arrangement additionnel aux conventions des 3 sep- tembre 1881 et 10 juillet 1883 y relatif.....	4	"	75	
Expédition de colis postaux.....	4	"	82	
Décret portant fixation des taxes et conditions appli- cables aux colis postaux échangés avec le Chili par la voie de Belgique ou d'Allemagne.....	5	"	102 et 111	11° 1888.
Colis postaux avec la Roumanie, le Salvador et Togo.	6	369	133	
Décret modifiant l'article 2 du décret du 19 avril 1881	12	"	374	
Délais de conservation des bulletins d'expédition des colis postaux.....	12	"	380	
Extension du service des colis postaux aux relations avec l'île Maurice.....	3	"	183	12° 1889.
Colis postaux avec Tabiti, Hélioland et l'Uruguay..	8	"	498	



**Colis postaux. (Suite.)**

Taxes applicables aux colis postaux de ou pour Mayotte, Nossi-Bé, Diégo-Suarez, Sainte-Marie de Madagascar, Massouah et Assab.....

Colis postaux avec Malte.....

Extension du service des colis postaux à l'île de Malte et à Obock.....

Extension du service des colis postaux aux relations avec le Gabon, le Congo français et avec les îles Seychelles.....

Décret portant extension du service des colis postaux.....

Extension du service des colis postaux.....

Exécution du service des colis postaux en Corse.....

Circulaire concernant la participation des courriers de la poste au transport et à la distribution des colis postaux.....

Décret portant : 1° Extension du service des colis postaux aux relations avec la Grèce et avec les établissements français à Madagascar; 2° Réduction de la taxe des colis postaux à destination de l'île d'Héligoland.

Décret portant extension du service des colis postaux aux relations avec les colonies anglaises et les pays étrangers auxquels l'Office anglais peut servir d'intermédiaire.....

Instruction n° 396. — Ouverture du service des colis postaux de Paris pour Paris.....

Extension du service des colis postaux à la Grèce, à Madagascar, aux colonies anglaises.....

Addition au bulletin mensuel n° 8 d'août 1890. (Extension du service des colis postaux.).....

Décret du 22 décembre 1890 portant réduction des taxes applicables aux colis postaux à destination de la colonie anglaise de Natal. — Note y relative.....

Décret portant extension du service des colis postaux à l'agence maritime française de Tanger (Maroc).....

Taxe des colis postaux à destination de Tanger.....

Jurisprudence. — Colis postaux. — Livraison tardive. — Dommages-intérêts.....

Décret du 10 octobre 1890 portant exécution de la convention conclue entre la France et la Colombie, pour l'échange des colis postaux sans déclaration de valeur entre la France et la Colombie.....

Convention du 14 mai 1890 concernant l'échange des colis postaux, sans déclaration de valeur, entre la France et la Colombie.....

Décret portant extension du service des colis postaux aux relations directes avec la Colombie. — Instruction y relative. — Tableau des taxes.....

INDICATION				
du numéro du Bulletin	du numéro de l'in- struction	de la page.	du volume.	de l'année.
8	"	498 et 519	12°	1889.
9	"	546		
11	"	623		
2	"	346		
5	"	608		
5	"	621	13°	1890.
5	"	630		
6	"	660		
8	"	806		
8	"	811		
8	396	842		
8	"	850		
9	"	923		
12	"	1051		
2	"	52		
2	"	61		
3	"	124		
4	"	220		
4	"	220		
4	"	235		

INDICATION				
du numéro du Bulletin	du numéro de l'in- struction	de la page.	du volume.	de l'année.
Décret du 6 octobre 1890, convention du 8 mai 1890 et règlement relatifs à l'échange des colis postaux sans déclaration de valeur entre la France et l'île de Chypre.	5	268		
Décret du 26 mai 1891 portant : 1° extension du service des colis postaux aux relations avec l'île de Chypre; 2° réduction de la taxe des colis postaux à destination du cap de Bonne-Espérance, du Bechuanland anglais, de l'État libre d'Orange et du Transwaal. — Instruction et tableaux y relatifs.	5	284	14 <sup>e</sup>	1891.
Décret du 28 décembre 1891 portant : 1° extension du service des colis postaux aux relations avec les Nouvelles-Hébrides; 2° réduction de la taxe des colis postaux pour Terre-Neuve.	12	640		
Extension du service des colis postaux aux Nouvelles-Hébrides. — Réduction de taxe pour les colis postaux à destination de Terre-Neuve.	12	694		
Décret du 25 février 1892, relatif à la réduction de la taxe des colis postaux à destination de Natal.	2	85		
Instruction n° 424. — Participation des bureaux de poste désignés par l'Administration au service des colis postaux.	5, 2 <sup>e</sup> sup.	424		
Règlement du 20 juin 1892 concernant l'exécution du service des colis postaux par les bureaux de poste à l'intérieur de la France continentale.	5, 2 <sup>e</sup> sup.	423		
Extrait de la loi du 13 avril 1892 portant approbation de la convention concernant l'échange des colis postaux.	7, 2 <sup>e</sup> sup.	671		
Convention internationale du 4 juillet 1891.	7, 2 <sup>e</sup> sup.	673		
Règlement de détail et d'ordre pour l'exécution de la Convention internationale du 4 juillet 1891.	7, 2 <sup>e</sup> sup.	685		
Loi du 12 avril 1892 concernant le service des colis postaux.	7, 2 <sup>e</sup> sup.	713	15 <sup>e</sup>	1892.
Convention du 15 janvier 1892 concernant le transport des colis postaux, conclue entre l'État et les Compagnies de chemins de fer.	7, 2 <sup>e</sup> sup.	715		
Règlement du 18 juin 1892 concernant l'exécution, par les Chemins de fer de l'État, de l'Est, du Midi, du Nord, d'Orléans, de l'Ouest et de Paris à Lyon et à la Méditerranée, du service des colis postaux.	7, 2 <sup>e</sup> sup.	721		
Règlement du 20 juin 1892 concernant l'exécution du service des colis postaux par les bureaux de poste à l'intérieur de la France continentale. — Instruction n° 424 y relative.	7, 2 <sup>e</sup> sup.	765		
Convention du 13 juin 1892 concernant le transport des colis postaux conclue entre l'État et les compagnies de chemins de fer ou de navigation en Algérie ou en Corse.	7, 2 <sup>e</sup> sup.	803		

**Colis postaux. (Suite.)**

Décret du 6 octobre 1890, convention du 8 mai 1890 et règlement relatifs à l'échange des colis postaux sans déclaration de valeur entre la France et l'île de Chypre.

Décret du 26 mai 1891 portant : 1° extension du service des colis postaux aux relations avec l'île de Chypre; 2° réduction de la taxe des colis postaux à destination du cap de Bonne-Espérance, du Bechuanland anglais, de l'État libre d'Orange et du Transwaal. — Instruction et tableaux y relatifs.

Décret du 28 décembre 1891 portant : 1° extension du service des colis postaux aux relations avec les Nouvelles-Hébrides; 2° réduction de la taxe des colis postaux pour Terre-Neuve.

Extension du service des colis postaux aux Nouvelles-Hébrides. — Réduction de taxe pour les colis postaux à destination de Terre-Neuve.

Décret du 25 février 1892, relatif à la réduction de la taxe des colis postaux à destination de Natal.

Instruction n° 424. — Participation des bureaux de poste désignés par l'Administration au service des colis postaux.

Règlement du 20 juin 1892 concernant l'exécution du service des colis postaux par les bureaux de poste à l'intérieur de la France continentale.

Extrait de la loi du 13 avril 1892 portant approbation de la convention concernant l'échange des colis postaux.

Convention internationale du 4 juillet 1891.

Règlement de détail et d'ordre pour l'exécution de la Convention internationale du 4 juillet 1891.

Loi du 12 avril 1892 concernant le service des colis postaux.

Convention du 15 janvier 1892 concernant le transport des colis postaux, conclue entre l'État et les Compagnies de chemins de fer.

Règlement du 18 juin 1892 concernant l'exécution, par les Chemins de fer de l'État, de l'Est, du Midi, du Nord, d'Orléans, de l'Ouest et de Paris à Lyon et à la Méditerranée, du service des colis postaux.

Règlement du 20 juin 1892 concernant l'exécution du service des colis postaux par les bureaux de poste à l'intérieur de la France continentale. — Instruction n° 424 y relative.

Convention du 13 juin 1892 concernant le transport des colis postaux conclue entre l'État et les compagnies de chemins de fer ou de navigation en Algérie ou en Corse.

**Colis postaux. (Suite.)**

INDICATION				
du numéro du Bulletin	du numéro de l'in- struction	de la page.	du volume.	de l'année.
Décret du 27 juin 1892 portant exécution des lois des 12 et 13 avril 1892 concernant les colis postaux...	7,	815		
Décret du 1 <sup>er</sup> septembre 1892 relatif aux taxes applicables aux colis postaux de Paris pour Paris.....	2 <sup>o</sup> sup. } 10	" 1075		
Réorganisation du service des colis postaux de Paris pour Paris.....	10	" 1076		
Instruction n° 427. — Modifications à l'instruction n° 424 concernant les bureaux de la France continentale chargés du service des colis postaux.....	10 sup. 427	1091		
Décret du 18 août 1892 portant exécution de la Convention conclue entre la France et le Mexique pour l'échange des colis postaux, sans déclaration de valeur entre la France et le Mexique.....	11	" 1111	15 <sup>o</sup>	1392.
Convention concernant l'échange des colis postaux, sans déclaration de valeur entre la France et le Mexique.	11	" 1111		
Décret du 22 novembre 1892 portant extension du service des colis postaux aux relations directes de la France avec le Mexique.....	11	" 1119		
Échange direct des colis postaux entre la France et le Mexique.....	11	" 1121		
Extension du service des colis postaux à la République de Liberia. — Notification de la taxe des colis pour Sarawak (Bornéo).....	12	" 1210		
Décret du 28 décembre 1892 portant : 1 <sup>o</sup> Extension du service des colis postaux à la République de Libéria; 2 <sup>o</sup> Modification des taxes des colis postaux pour Sarawak.	12	" 1210		
Décret du 20 janvier 1893 concernant l'échange des colis postaux avec déclaration de valeur entre la France, l'Allemagne et la Belgique.....	2	" 41		
Décret du 13 février 1893 portant exécution de l'Arrangement conclu le 16 décembre 1892 entre la France, l'Allemagne et la Belgique pour l'amélioration du service des colis postaux.....	2	" 42		
Échange de colis postaux de valeur déclarée entre la France et l'Allemagne, via Belgique.....	2	" 42		
Soins à apporter dans l'emballage des colis postaux.	6	" 191		
Élévation à 5 kilogrammes du maximum du poids des colis postaux pour l'Italie.....	8	" 437	16 <sup>o</sup>	1893.
Décret du 23 septembre 1893 : 1 <sup>o</sup> Extension du service des colis postaux aux relations directes de la France avec les Indes néerlandaises; 2 <sup>o</sup> Diminution de la taxe des colis postaux pour le Canada.....	9	" 448		
Échange de colis postaux avec les Indes néerlandaises. — Abaissement de la taxe des colis pour le Canada.....	9	" 449		

**Colis postaux. (Suite.)**

Taxes à percevoir en France, en Corse, en Algérie, à Tanger, à Tripoli de Barbarie et dans les bureaux de poste français à l'étranger, pour l'affranchissement des colis postaux à destination des Indes orientales néerlandaises.....

Taxes à percevoir aux colonies et aux établissements français pour l'affranchissement des colis postaux à destination du Canada.....

Transport des colis postaux internationaux à la gare d'attache.....

Poids maximum des colis postaux échangés entre la France et la Colombie.....

Jurisprudence des cours et tribunaux. — Colis postaux. — Matières dangereuses. — Délit. — Loi du 18 juin 1870.....

Décret concernant l'échange des colis postaux de valeur déclarée entre la France et la Serbie. — Note y relative.....

Décret portant extension du service des colis postaux à la Guyane néerlandaise et aux Antilles néerlandaises. — Note et tableau y relatifs.....

Arrangement concernant l'admission des colis postaux de 3 à 5 kilogrammes dans les rapports de la France avec la Grande-Bretagne.....

Décret concernant: 1° l'admission des colis postaux de 3 à 5 kilogrammes dans les rapports de la France avec la Grande-Bretagne, les colonies anglaises et divers pays étrangers; 2° l'admission des colis postaux de valeur déclarée à destination des bureaux de poste étrangers établis en Turquie et à Tripoli de Barbarie.....

Échange de colis postaux de 3 à 5 kilogrammes entre la France et la Grande-Bretagne. — Échange de colis postaux de valeur déclarée avec la Turquie et Tripoli de Barbarie.....

**Commission consultative et Comités techniques des postes et des télégraphes.**

Arrêté instituant une commission consultative des postes et des télégraphes.....

Arrêté nommant les membres de la commission consultative.....

Arrêté nommant des membres de la commission consultative.....

Rapport et décret relatifs à la création d'une commission consultative des postes et des télégraphes.....

INDICATION				
du numéro du Bulletin	du numéro de l'instruction	de la page.	du volume.	de l'année.
9	"	449	16°	1893.
9	"	455		
12	"	656		
1	"	15		
4	"	69		
9	"	195	17°	1894.
10	"	213		
14	"	260		
14	"	261		
14	"	262		
9 sup.	"	295	10°	1887.
9 sup.	"	296		
2	"	22	11°	1888.
9	"	545	12°	1889.

**Commission consultative et Comités techniques des postes et des télégraphes. (Suite.)**

	du numéro du Bulletin	du numéro de l'in- struction	de la page.	du volume.	de l'année.
Arrêté instituant une commission consultative des postes et des télégraphes.....	10	"	583	12°	1889.
Arrêté du 13 janvier 1891 relatif à la constitution des comités techniques électrique et postal.....	1	"	2		
Nomination des secrétaires adjoints des comités techniques électrique et postal.....	1	"	4	14°	1891.
Décret du 10 mars 1891 et arrêté ministériel du 11 mars 1891 relatifs à l'institution et à la constitution d'une <i>Commission consultative des postes et des télégraphes</i>	3	"	116		
Arrêté relatif à la nomination du président du Comité technique électrique.....	1	"	6	16°	1893.

**Communes. (Voir MUNICIPALITÉS.)**

**Communications postales. (Voir CORRESPONDANCES. — CORRESPONDANCES ÉTRANGÈRES. — SERVICE POSTAL.)**

**Communications télégraphiques. (Voir aussi LIGNES TÉLÉGRAPHIQUES.)**

Moyens de remédier à l'insuffisance des communications télégraphiques.....	1	2	21	1°	1878.
Décision ministérielle fixant le droit à percevoir pour l'usage des communications télégraphiques d'intérêt privé destinées à la transmission de l'heure à des horloges publiques.....	36	"	225	4°	1881.
Conditions d'établissement de communications électriques entre les bureaux secondaires municipaux et les gares. } 3° sup.)	42,	201	1455		
Conditions auxquelles les compagnies de chemins de fer sont autorisées à établir et à utiliser les communications télégraphiques et téléphoniques nécessaires à leur exploitation.....	4	"	94	10°	1887.
Arrêté ministériel du 16 octobre 1891 réglant diverses relations de l'Administration des postes et des télégraphes avec les Compagnies de chemins de fer.....	10	"	563	14°	1891.
Note-circulaire n° 31 du 26 novembre 1892 relative aux modifications dans la constitution des communications télégraphiques.....	12	"	1228	15°	1892.

INDICATION						
du numéro du Bulletin	du numéro de l'in- struction	de la page.	du volume.	de l'année.		
<b>Communications télégraphiques internationales.</b>						
33	"	14 et 15	4°	1881.		
34	"	99				
35	"	165				
36	"	226 et 227				
37	"	452				
38	"	577				
39	"	642 et 643				
40	"	818				
41	"	949				
42	"	1072 et 1073				
43	"	1478				
44	"	1556				
3	"	135			5°	1882.
5	"	235				
6	"	281				
Rétablissements et interruptions des lignes télégraphiques internationales .....						
11	"	1110	15°	1892.		
Loi du 21 avril 1892 portant ouverture d'un crédit extraordinaire de 15,000 francs pour l'établissement et l'exploitation d'une ligne télégraphique entre la France et les Vallées d'Andorre .....						
3	"	70	16°	1893.		
Loi du 23 mars 1893 portant approbation d'une convention relative à l'établissement et à l'exploitation d'un câble télégraphique sous-marin entre la Nouvelle-Calédonie et l'Australie. — Convention et cahier des charges y relatifs .....						
<b>Communications téléphoniques. (Voir aussi TÉLÉPHONES.)</b>						
17	"	585	4°	1881.		
42	"	1071				
Avis relatif aux autorisations d'établissement de communications téléphoniques .....						
Décision ministérielle relative aux droits d'usage des communications téléphoniques établies par les compagnies de chemins de fer .....						
4	"	94	10°	1887.		
Conditions auxquelles les compagnies de chemins de fer sont autorisées à établir et à utiliser les communications télégraphiques et téléphoniques nécessaires à leur exploitation .....						
4	"	123	16°	1893.		
Avis important concernant les communications téléphoniques en cours au moment de la clôture du service .....						
<b>Comptabilité. (Voir CRÉDITS, DÉPENSES et EXERCICES.)</b>						
1	"	13	1 <sup>er</sup>	1878.		
Constitution et attributions de la division de la comptabilité .....						
19	79	677 et 678	2°	1879.		
Recommandations relatives à la rédaction et à la transmission des documents de comptabilité .....						
20	"	775				
Rappel aux dispositions de l'article 1455 de l'Instruction générale concernant la confection des paquets de pièces de comptabilité .....						

**Comptabilité. (Suite.)**

Recommandation, au sujet de l'envoi des pièces de comptabilité mensuelle.....

Compte des produits et des dépenses de la Direction générale des postes et des télégraphes, en 1891.....

Envoi à la division de la comptabilité d'un exemplaire des procès-verbaux d'installation de receveurs, comptes de séparation de gestion et comptes de clerc à maître.....

Application du mode de paiement par voie de fonds de subvention.....

Création de formules annexes au bordereau n° 1206 (ancien 12 bis).....

**Comptabilité-deniers.**

Pièces de comptabilité des dépenses du service télégraphique à transmettre mensuellement.....

Budgets, devis, liquidation et mandatement des dépenses, avances aux services publics.....

Réformes apportées à la comptabilité télégraphique.....

Date d'envoi des comptes mensuels du produit des dépêches télégraphiques.....

Modifications à la tenue du livre journal de caisse et des sommiers de recettes et de dépenses.....

Modifications apportées à la comptabilité mensuelle. — Nouvelle classification des recettes. — Budgets sur ressources extraordinaires et sur ressources spéciales. — Prolongation des délais pour l'envoi de la comptabilité. — Création et suppression de formules.....

Mise à exécution du règlement en date du 15 octobre 1880, sur la comptabilité des dépenses du Ministère des postes et des télégraphes.....

Mode de contrôle, de liquidation, d'ordonnement et de paiement des indemnités allouées pour travaux supplémentaires et de nuit dans les diverses catégories de bureaux télégraphiques.....

Mode de contrôle, de liquidation, d'ordonnement et de paiement des dépenses de la télégraphie privée, avec annexes.....

Application du règlement sur la comptabilité du Ministère des postes et des télégraphes. — Dépenses du service technique.....

Établissement des situations n° 800 B.....

Comptes télégraphiques internationaux. — Participation des stations en relation directe avec l'étranger à l'établissement de ces comptes.....

INDICATION				
du numéro du Bulletin	du numéro de l'instruction	de la page.	du volume.	de l'année.
10	256	583	5°	1882.
12, 5° sup.	"	1391	15°	1892.
6	"	190	16°	1893.
6	"	191		
14	"	271	17°	1894.
3	"	168 et 169		
5 sup.	30	303	1°	1878.
7, 2° sup.	39	424		
9	"	24	2°	1879.
19, 31, 2° sup.	78	668 978 et 979		
24	101	287		
31, 2° sup.	129	906	3°	1880.
31, 2° sup.	130	915		
31, 2° sup.	131	951		
32	132	992		
35	152	157	4°	1881.
1	225	15	5°	1882.

**Comptabilité-deniers. (Suite.)**

INDICATION				
du numéro du Bulletin	du numéro de l'in- struction	de la page.	du volume.	de l'année.
	3	229	121	
Généralisation de l'emploi des chiffres-taxes. Modification dans les écritures de caisse.....				
Dispositions relatives à l'application des articles 59, 60, 127 et 130 du règlement du 15 octobre 1880.....	7	244	308	5° 1882.
Suppression du bordereau C bis (316 bis) relatif à la comptabilité et au mouvement des télégrammes taxés.	9	"	554	
Règlement concernant les comptes ouverts dans les bureaux télégraphiques.....	6	286	385	
Contrôle des mouvements de fonds.....	10	"	520	6° 1883.
Annotations au Bulletin mensuel n° 11 de novembre 1882. — Instruction n° 257.....	11	"	548	
Création d'un bordereau des valeurs existant en caisse et d'une situation des écritures à la date du 15 de chaque mois, au soir.....	20	"	859	
Instruction n° 322. — Réduction du format des journaux A <sup>1</sup> . — Création d'un carnet de récépissés A <sup>14</sup> . — Modifications apportées aux états D, O et O bis et au registre D.....	23	322	966	7° 1884.
Modification des sommiers de recettes et de dépenses.	23	"	988	
Décision ministérielle relative aux remises sur les recettes télégraphiques.....	1	"	11	
Justifications à donner sur le livre journal de caisse des réserves de numéraire excédant le maximum réglementaire.....	5	"	183	8° 1885.
Obligation d'appliquer les timbres horizontaux sur les formules nos 1114 et 1118 dès leur arrivée au bureau.....	5	"	183	
Recommandation aux chefs de service de contrôler les avis de recettes des comptables et de transmettre les avis récapitulatifs dans les délais réglementaires.....	10	"	594	5° 1882.
Instruction n° 347. — Comptabilité des avances de frais de poursuites et d'instances.....	11	347	466	9° 1886.
Comptabilité des frais de poursuites et d'instances. — Exécution de l'instruction n° 347.....	12	"	529	
Modifications apportées aux avis de recettes de mois et de quinzaine.....	1	"	36	
Circulaire relative au recouvrement des suppléments de droits d'enregistrement.....	7	"	217	
Suppression des avis nos 1277 et 1278 concernant les recettes des quinze premiers jours de chaque mois.....	7	"	223	10° 1887.
Suppression de la formule n° 1277.....	10	"	385	
Demandes de fonds de subvention.....	12	"	532	
Comptabilité des remises allouées aux agents sur les recouvrements des valeurs.....	12	"	532	
Imputation, classification et recouvrement de contributions applicables aux dépenses du service postal et télégraphique.....	1	"	14	11° 1888.
	10	375	328	



**Comptabilité-deniers. (Suite.)**

Mandatement de diverses allocations en cas de mutation de personnel.....

Instruction relative aux opérations de comptabilité à effectuer dans les bureaux exclusivement télégraphiques de l'État, gérés par des receveurs.....

Instruction relative aux règles à suivre pour le cas où, dans une recette, les non-valeurs ne peuvent, en fin de mois, être déduites du produit brut au dépouillement n° 1261 (ancien 30) et au compte n° 1271 (ancien 25).....

Erratum au bulletin mensuel n° 7 de juillet 1890. — Rédaction du bordereau mensuel.....

Instruction n° 398 concernant la comptabilité des bureaux téléphoniques municipaux et la constatation, dans les écritures, de la surtaxe téléphonique créée par le décret du 9 juillet 1890.....

Instruction n° 401 relative à la comptabilité des bureaux téléphoniques municipaux.....

Perception des avances faites par les communes pour l'établissement des bureaux téléphoniques municipaux.

Décret du 31 décembre 1890 relatif à l'organisation de la comptabilité du service des téléphones.....

Instruction sur le service et la comptabilité de l'agent comptable des téléphones.....

Modification du bordereau n° 1206.....

Circulaire du 30 décembre 1890. — Séparation des dépenses des services des télégraphes et des téléphones.

Relevé trimestriel n° 1303 des chargements et objets recommandés.....

Instruction n° 408. — Comptabilités des surtaxes téléphoniques dans les gares de chemin de fer ouvertes à la télégraphie privée.....

Application de la circulaire du 30 décembre 1890. — Avances du service télégraphique au service téléphonique et réciproquement.....

Établissement des comptes télégraphiques internationaux. — Complément à l'instruction n° 225.....

Instruction n° 410. — Reversements de fonds sur les dépenses des ministères.....

Paiement de traitements ou émoluments dans le courant d'un mois.....

Modifications apportées à la comptabilité téléphonique.....

Instruction n° 413. — Règlement concernant la comptabilité des provisions déposées par les concessionnaires de lignes d'intérêt privé comme garantie des taxes télégraphiques et des surtaxes téléphoniques....

INDICATION				
du numéro du Bulletin	du numéro de l'in- struction	de la page.	du volume.	de l'année.
			11°	1888.
11	376	354		
7	395	765		
8	397	887		
8	395	888		
8 sup.	398	911	13°	1890.
9	401	942		
11	"	989		
11 sup.	"	1011		
11 sup.	"	1014		
12	"	1088		
1	"	31		
3	"	132		
5	408	308		
7	"	465		
7	"	490	14°	1891.
8	410	510		
9	"	544		
11	"	597		
11	413	615		

INDICATION				
du numéro du Bulletin	du numéro de l'in- struction	de la page.	du volume.	de l'année.
Statistique annuelle des recouvrements.....	11	623		
Circulaire n° 41, du 5 décembre 1891, relative à la clôture de l'exercice 1891.....	12	648		
Instruction n° 415 relative au recouvrement des frais d'entretien et des droits d'usage de lignes d'intérêt privé.....	12	695		
Règles à suivre en matière de comptabilité télé- phonique.....	12, 2° sup.	759		
Comptabilité des surtaxes téléphoniques. — Éta- blissement, par les directions départementales, d'états mensuels y relatifs.....	1	65		
Mouvements de fonds des receveurs des postes entre eux. — France. — Modifications à la formule n° 1206 ancien 12).....	1	66		
Renvoi, en fin d'année, à l'Administration centrale, des mandats d'opérations de trésorerie, émis pour remboursement des surtaxes téléphoniques et restés impayés.....	1	67		
Modifications apportées dans la liquidation des frais de remplacement des sous-agents des postes en congé pour maladie.....	4	179	15°	1892.
Liquidation des frais d'intérim. (Rappel aux dispo- sitions de l'article 1356 de l'instruction générale.)....	5	206		
Délivrance et paiement des mandats d'avances émis au nom des régisseurs.....	6	515		
Note-circulaire n° 103 relative aux modifications in- troduites dans le mode de liquidation des arrhes pour frais d'express télégraphiques.....	7	597		
Établissement d'une copie supplémentaire des états d'avances 1064 et 1067. (États d'avances en frais de main-d'œuvre et de cession de matériel.).....	7	605		
Liquidation des dépenses et recouvrement des recettes du budget annexe des téléphones pour l'exercice 1892.	11	1163		
Instruction n° 430. — Obligation de délivrer une quittance timbrée pour tout encaissement de somme supérieure à 10 francs.....	12	430		
Circulaire relative à la comptabilité téléphonique à partir de l'exercice 1893.....	12	1273		
Instruction n° 429 sur la comptabilité téléphonique à partir de l'exercice 1893.....	12	429		
Suppression du registre n° 1208.....	2	59		
<i>Idem</i> .....	3	96		
Instruction n° 441 concernant le contrôle des recettes télégraphiques et modifiant le procès-verbal n° 670....	8	441	16°	1893.
Instruction n° 446 sur le recouvrement et la comp- tabilité des produits téléphoniques de toute nature....	11, 2° sup.	446		

**Comptabilité-deniers. (Suite.)**

INDICATION				
du numéro du Bulletin	du numéro de l'in- struction	de la page.	du volume.	de l'année.
<b>Comptabilité-deniers. (Suite.)</b>				
Séparation des dépenses du service télégraphique et du service téléphonique.....	4	"	84	17° 1894.
Recommandations relatives aux retards, dans l'envoi aux directeurs, des récépissés de versements de fonds sur les dépenses des ministères et des déclarations de versement de fonds de concours pour dépenses publiques.....	9	"	199	
Circulaire relative à la création d'un certificat mensuel des recettes diverses et accidentelles téléphoniques.	9	"	200	
Récapitulations à l'Instruction n° 446 sur le recouvrement et la comptabilité des produits téléphoniques de toute nature.....	9	"	202	
Distinction sur les états mensuels n° 1521 des bons de poste émis entre les bons de l'ancien type et ceux faisant partie de la série B.....	9	"	204	
<b>Comptabilité-matières.</b>				
Le service de l'exploitation est responsable de son matériel. — Inventaires généraux, mouvements, carnets. — Compte rendu annuel.....	5 sup.	30	301 et 302	1° 1878.
Avis au sujet de la production des comptes régionaux et départementaux.....	37	"	453	4° 1881.
Circulaire relative à la comptabilité-matières.....	11 sup.	"	712	5° 1882.
Suppression de formules relatives à la comptabilité-matières des timbres-poste.....	1	"	9	9° 1886.
Instruction n° 346. — Comptabilité-matières des formules de mandats.....	11	346	462	
Note-circulaire sur les états d'avances.....	12	"	528	10° 1887.
Mode d'envoi des états de comptabilité-matières n° 1541 auxquels ne sont pas annexées des formules de mandats annulées.....	5	"	120	11° 1888.
Circulaire du 30 décembre 1890. — Séparation des dépenses des services des télégraphes et des téléphones.	1	"	31	14° 1891.
Application de la circulaire du 30 décembre 1890. — Avances du service télégraphique au service téléphonique et réciproquement.....	7	"	465	
Établissement d'une copie supplémentaire des états d'avances 1064 et 1067. (États d'avances en frais de main-d'œuvre et de cession de matériel.).....	7	"	605	15° 1892.
Circulaire du 11 septembre 1894, relative à la comptabilité-matières.....	13	"	255	17° 1894.

**Comptabilité-deniers. (Suite.)**

Séparation des dépenses du service télégraphique et du service téléphonique.....

Recommandations relatives aux retards, dans l'envoi aux directeurs, des récépissés de versements de fonds sur les dépenses des ministères et des déclarations de versement de fonds de concours pour dépenses publiques.....

Circulaire relative à la création d'un certificat mensuel des recettes diverses et accidentelles téléphoniques.

Récapitulations à l'Instruction n° 446 sur le recouvrement et la comptabilité des produits téléphoniques de toute nature.....

Distinction sur les états mensuels n° 1521 des bons de poste émis entre les bons de l'ancien type et ceux faisant partie de la série B.....

**Comptabilité-matières.**

Le service de l'exploitation est responsable de son matériel. — Inventaires généraux, mouvements, carnets. — Compte rendu annuel.....

Avis au sujet de la production des comptes régionaux et départementaux.....

Circulaire relative à la comptabilité-matières.....

Suppression de formules relatives à la comptabilité-matières des timbres-poste.....

Instruction n° 346. — Comptabilité-matières des formules de mandats.....

Note-circulaire sur les états d'avances.....

Mode d'envoi des états de comptabilité-matières n° 1541 auxquels ne sont pas annexées des formules de mandats annulées.....

Circulaire du 30 décembre 1890. — Séparation des dépenses des services des télégraphes et des téléphones.

Application de la circulaire du 30 décembre 1890. — Avances du service télégraphique au service téléphonique et réciproquement.....

Établissement d'une copie supplémentaire des états d'avances 1064 et 1067. (États d'avances en frais de main-d'œuvre et de cession de matériel.).....

Circulaire du 11 septembre 1894, relative à la comptabilité-matières.....

**Comptabilité publique.**

Extrait du règlement sur la comptabilité publique du 26 décembre 1866, à l'usage des receveurs principaux.

Prolongation des délais accordés pour l'envoi au Ministère des finances (Direction générale de la comptabilité publique) du bordereau n° 12 bis.....

Circulaire de la Direction générale de la comptabilité publique sur une nouvelle classification des produits des postes et des produits des télégraphes. ....

Payement de dépenses publiques par les receveurs des postes pour le compte des trésoriers-payeurs généraux et par délégation de ces comptables, dans les localités où il n'existe pas de percepteur.....

Encaissement par les comptables des droits de poste recouvrés pour le compte du Ministère par les agents des diverses régies financières.....

Remplacement, dans les pièces à produire à l'appui de la comptabilité départementale, du certificat n° 253 par un exemplaire de l'état F-G des avances à charge de régularisation faites par les receveurs des bureaux télégraphiques.....

Création d'un bordereau mensuel n° 12 quater; suppression de l'avis de recette n° 24 ter.....

Disposition d'ordre concernant l'envoi à la comptabilité publique des avis n° 38 et 38 bis et des bulletins n° 37.....

Exécution du décret du 5 août 1882 concernant les créances et débits dont le recouvrement est poursuivi par l'agent judiciaire du Trésor.....

Créances assignées sur les caisses des trésoriers-payeurs des départements et dont le payement est demandé à la caisse centrale du Trésor à Paris.....

Circulaire adressée par le conseiller d'État, directeur général de la Caisse des dépôts et consignations, aux directeurs.....

Modifications apportées à l'article 42 du règlement du 15 octobre 1880 sur la comptabilité des dépenses du Ministre des postes et des télégraphes concernant les adjudications et marchés passés au nom du Gouvernement.....

Instruction n° 300. — Délai d'envoi de la comptabilité mensuelle au Ministère des finances.....

Circulaire de la Direction générale de la comptabilité publique au sujet des débits des comptables, de l'établissement et de la transmission de certaines pièces de comptabilité.....

INDICATION				
du numéro du Bulletin	du numéro de l'instruction	de la page.	du volume.	de l'année.
1	"	29	1 <sup>er</sup>	1878.
7,	"	437		
3 <sup>o</sup> sup. } 24	101	288		
24	"	293	3 <sup>e</sup>	1880.
31,	"	980 et 981		
2 <sup>o</sup> sup. }				
32	135	1002	4 <sup>e</sup>	1881.
36	"	229 et 230		
3	232	128		
5	"	235	5 <sup>e</sup>	1882.
9	253	548		
9	"	553		
1	"	58	6 <sup>e</sup>	1883.
3	"	279		
12	300	570		
12	"	574		

**Comptabilité publique. (Suite.)**

Extrait d'une circulaire de la Direction générale de la comptabilité publique relative aux reversements de sommes retenues à tort pour le service des pensions civiles.....

Recommandations au sujet de la clôture de l'exercice 1887.....

Reversement de fonds sur les dépenses des ministères. — Récépissés originaux à produire.....

Recommandations relatives à l'établissement des titres de perception. (Formules n° 1178.).....

Copie d'une lettre adressée à l'Administration, le 17 novembre 1888, par le Directeur général de la comptabilité publique.....

Instruction n° 380. — Exécution de la loi du 25 janvier 1889 relative à l'exercice financier.....

Instruction n° 385 relative à l'établissement du relevé individuel des restes à payer de l'exercice 1888.....

Instruction n° 389. — Droits de poste.....

Débets constatés par la Direction générale de la comptabilité publique à la charge des comptables sortis de fonctions.....

Dépenses publiques. — Factures ou mémoires n'excédant pas 10 francs. — Droits de timbre. — Modification à l'Instruction générale.....

Instruction sur le service et la comptabilité de l'agent comptable des téléphones.....

Instruction n° 404. — Exécution de la loi du 25 janvier 1889 relative à la durée des exercices financiers.

Circulaire relative aux modifications apportées à la comptabilité des téléphones à partir de l'exercice 1891.

Comptabilité des surtaxes téléphoniques dans les gares de chemins de fer ouvertes à la télégraphie privée.....

Comptabilité des surtaxes téléphoniques. — Établissement, par les directions départementales, d'états mensuels y relatifs.....

Mouvement de fonds des receveurs des postes entre eux. — France. — Modifications à la formule n° 1206 (ancien 12).....

Renvoi, en fin d'année, à l'Administration centrale, des mandats d'opérations de trésorerie, émis pour remboursement des surtaxes téléphoniques et restés impayés.....

Établissement d'une copie supplémentaire des états d'avances 1064 et 1067. (États d'avances en frais de main-d'œuvre et cession de matériel.....

INDICATION				
du numéro du Bulletin	du numéro de l'Instruction	de la page.	du volume.	de l'année.
2	"	128	8°	1885.
7	"	188	}	
7	"	189		
9	374	299		
11	"	366	}	
2	380	116		
4	385	301		
6	389	447	}	
2	"	388		
4	"	587		
11 sup.	"	1014	13°	1890.
12	404	1053	}	
12 sup.	"	1105		
5	408	308		
1	"	65	}	
1	"	66		
1	"	67		
7	"	605		

**Comptabilité publique. (Suite.)**

Liquidation des dépenses et recouvrement des recettes du budget annexe des téléphones pour l'exercice 1892.....

Instruction n° 430. — Obligation de délivrer une quittance timbrée pour tout encaissement de somme supérieure à 10 francs.....

Circulaire relative à la comptabilité téléphonique à partir de l'exercice 1893.....

Instruction n° 429 sur la comptabilité téléphonique à partir de l'exercice 1893.....

Jurisprudence en matière d'enregistrement et de timbre. (Mémoires de travaux.).....

Circulaire du 26 juillet 1893 relative à la comptabilité téléphonique.....

**Concours. (Voir ADMISSION. — EXAMENS.)**

**Conducteurs spéciaux. (Voir FILS.)**

**Conférence. (Voir aussi CONGRÈS.)**

Documents relatifs à la conférence télégraphique internationale de Londres.....

Loi du 19 juin 1891 portant approbation des tarifs télégraphiques arrêtés dans la conférence télégraphique internationale de Paris, le 21 juin 1890.....

Note résumant les modifications les plus essentielles que la conférence de Paris a introduites dans le règlement annexé à la convention télégraphique internationale de Saint-Petersbourg.....

**Conférences.**

Ouverture de conférences entre les directeurs-ingénieurs et ingénieurs, d'une part, et les directeurs départementaux, d'autre part, pour délibérer en commun sur les affaires intéressant à la fois le service technique et le service de l'exploitation.....

**Congés.**

Congés avec retenue. — Rappel aux dispositions de l'article 1365 de l'Instruction générale.....

Demandes de congé. — Obligation de se conformer au paragraphe 4 de l'article 95 de l'Instruction générale.....

INDICATION				
du numéro du Bulletin	du numéro de l'in- struction	de la page.	du volume.	de l'année.
11	"	1163	15°	1892.
12	430	1250		
12	"	1273		
12	429	1282		
1	"	14	16°	1893.
7	"	223		
23	98	109	3°	1880.
5 sup.	"	315	14°	1891.
5 sup.	"	404		
5 sup.	30	290, 291, 292 et 304	1 <sup>er</sup>	1878.
5	"	181	8°	1885.
2	"	45	9°	1886.

INDICATION				
du numéro du Bulletin	du numéro de- l'in- struction	de la page.	du volume.	de l'année.
<b>Congés. (Suite.)</b>				
Arrêté déterminant les conditions des congés accordés pour cause de maladie.....	12	" 523	10°	1887.
Rappel aux prescriptions réglementaires, en ce qui concerne les demandes de congé pour cause de maladie ou d'admission à la retraite.....	7	" 163	11°	1888.
Congés. — Obligation imposée aux agents supérieurs.	7	" 163		
Circulaire relative aux demandes de congés pour affaires.....	4	" 582	13°	1890.
Circulaire du 5 janvier 1892 relative aux congés et aux frais de remplacement.....	1	" 15	15°	1892.
<b>Congrès. (Voir aussi CONFÉRENCE.)</b>				
Rapport au Président de la République concernant l'ouverture d'un congrès international des électriciens et d'une exposition internationale d'électricité. — Décrets y annexés.....	30 sup.	" 837	3°	1880.
Circulaire relative à la statistique des coups de foudre.....	2	" 102	6°	1883.
Instruction n° 340. — Mise à exécution des actes du Congrès postal de Lisbonne. — Loi. — Convention principale de l'Union. — Décret d'exécution. — Arrangement pour les mandats. — Décret d'exécution. — Arrangement particulier avec l'Allemagne. — Arrangement particulier avec la Belgique.....	3	340 58	9°	1886.
Mise à exécution des Actes du Congrès de Lisbonne. — Renseignements complémentaires.....	4	" 211		
Circulaire relative à la statistique des coups de foudre.	11	" 482	15°	1892.
Instruction n° 423. — Mise à exécution des actes du Congrès postal de Vienne.....	5 sup.	" 423 222		
Convention postale universelle.....	5 sup.	" 255		
Mise à exécution des actes du Congrès postal de Vienne. — Bulletin mensuel n° 5 sup. à compléter...	6	" 471		
<b>Conseil d'administration.</b>				
Constitution des conseils d'administration de la poste et du télégraphe. (Décret du 20 mars 1878.).....	1	" 15 et 16	1°	1878.
Arrêté instituant un Conseil d'administration.....	9 sup.	" 290	10°	1887.
Modifications à cet arrêté.....	1	" 8	12°	1889.
Arrêté relatif au Conseil d'administration.....	8	" 506		
Arrêté relatif à la nomination du secrétaire particulier du Directeur général aux fonctions de secrétaire adjoint du Conseil d'administration des postes et télégraphes.....	3	" 427	13°	1890.
Arrêté relatif au Conseil d'administration.....	12 sup.	" 1103		
Nomination d'un secrétaire adjoint au conseil d'administration.....	1	" 5	14°	1891.

**Contraventions postales.**

Recommandations relatives à l'expédition sous étiquette 118 d'objets présentant des contraventions.....

Objets présumés expédiés en contravention aux lois de timbre, de douane ou d'octroi. — Précautions à prendre pour le signalement de ces objets.....

Rappel aux dispositions concernant l'avance des frais de justice et le recouvrement des amendes pour contraventions postales.....

Rappel à l'observation des règlements sur les contraventions.....

Mode de communication des dossiers à l'Administration centrale.....

Mode de perception de la double taxe prévue par le décret du 2 messidor an XII.....

Taxation des paquets de service suspectés de fraude. Signalement et constatation des contraventions.....

Cartes de visite. — Mentions imprimées ayant le caractère de correspondance. — Rappel aux dispositions de l'article 9 de la loi du 25 juin 1856.....

Suppression du chargement d'office pour certains envois de procès-verbaux de contravention.....

Contraventions à la loi du 25 juin 1856. — Constatation.....

Contraventions à la loi du 25 juin 1856. — Exécution de l'instruction n° 294.....

Contraventions. — Factures d'avoir.....

Billets de loterie.....

Cartes circulaires expédiées sans bandes et portant l'adresse au verso.....

Instruction n° 311. — Transactions sur procès-verbaux. — Suppression et modification de formules.....

Pièces saisies pour contraventions à l'arrêté du 27 prairial an IX et à la loi du 25 juin 1856.....

Objets assimilés à la correspondance de service.....

Fraudes aux droits de douane et de garantie.....

Jurisprudence des cours et tribunaux. — Effets de commerce.....

Lettres d'origine étrangère renfermant des dentelles. Recommandations concernant l'envoi, à l'Administration, des procès-verbaux de contraventions postales.

Jurisprudence des cours et tribunaux :  
1° Tarif réduit. — Facture. — Mention « valeur à présentation ». — Contravention.....

2° Tarif réduit. — Lettre ayant conservé son caractère d'actualité et de personnalité. — Contravention. — Enregistrement des procès-verbaux. — Délai. — Frais.....

INDICATION				
du numéro du Bulletin	u numéro de l'in- struction	de la page.	du volume.	de l'année.
33 sup.	"	70		
36	154	216 et 217	4°	1881.
39, 3° sup.	"	777		
42	194	1069 et 1070		
1	221.	3	5°	1882.
2	271	100	6°	1883.
2	271	100		
2	"	127		
4	"	325		
5	280	335		
8	294	450	6°	1883.
11	"	551		
12	"	588		
14	"	661		
17	"	748	7°	1884.
18	311	763		
1	"	11	9°	1886.
3	"	90	10°	1887.
3	393	428		
4	"	588	13°	1890.
9	"	921		
4	"	188	15°	1892.
2	"	49		
2	"	51	16°	893.



INDICATION				
du numéro du Bulletin	du numéro de l'in- struction	de la page.	du volume.	de l'année.
<b>Contraventions postales. (Suite.)</b>				
Droits d'enregistrement et de timbre des procès-verbaux de contraventions aux lois postales .....	6	"	186	16 <sup>e</sup> 1893.
Instruction n° 449. — Contravention à l'article 9 de la loi du 25 juin 1856. — Recommandations relatives à la constatation de ces contraventions.....	9	"	196	17 <sup>e</sup> 1894.
Jurisprudence des cours et tribunaux. — Postes. — Contravention. — Lettre manuscrite. — Imprimés. — Papiers d'affaires. — Taxe.....	10	"	207	
<b>Contrôle.</b>				
Organisation du service du contrôle.....	12	"	283	2 <sup>e</sup> 1879.
Rapports à fournir au service du contrôle.....	22	95	58	3 <sup>e</sup> 1880.
Contrôle à exercer sur les dépêches télégraphiques de chemins de fer par les agents détachés dans les gares. Vérifications de l'inspection générale du contrôle. — Constatation de divers faits ou irrégularités de service. — Recommandations y relatives.....	29	"	781	
Contrôle rigoureux à exercer par les centres de dépôt sur les télégrammes déposés dans les gares et sur les avis de service abusifs.....	33 sup.	141	50	4 <sup>e</sup> 1881.
	42, 3 <sup>e</sup> sup.	202	1467 et 1468	
<b>Contrôleurs.</b>				
Les contrôleurs des postes attachés aux directions départementales prennent le titre d'inspecteurs ou de sous-inspecteurs de l'exploitation.....	2, 2 <sup>e</sup> sup.	"	146	1 <sup>re</sup> 1878.
Les chefs de transmission des télégraphes attachés au service technique prennent le titre de contrôleurs des lignes.....	2, 2 <sup>e</sup> sup.	"	146	
Attribution des contrôleurs.....	35	148	133 et 134	4 <sup>e</sup> 1881.
Décret du 26 février 1891. — Les contrôleurs de la direction régionale de Paris, de l'École professionnelle supérieure et du service de la vérification et de la réception du matériel prennent le titre d'inspecteur des postes et des télégraphes.....	3	"	117	14 <sup>e</sup> 1891.
<b>Conventions et Arrangements.</b>				
Les conventions internationales concernant les télégraphes ressortissent au service central (3 <sup>e</sup> section). (Arrêté du 15 avril 1878.).....	1	"	6	1 <sup>re</sup> 1878.
Convention pour l'échange des mandats de poste entre la France et	2	la Norvège.....	101	
		l'Autriche-Hongrie.....	195	
Convention de Paris pour l'Union postale universelle. ....	11 sup.	"	158	2 <sup>e</sup> 1879.
Arrangement concernant l'échange des lettres de valeurs déclarées entre un certain nombre de pays de l'Union postale. ....	11 sup.	"	206	

INDICATION				
du numéro du Bulletin	du numéro de l'in- struction	de la page.	du volume.	de l'année.
11 sup.	"	242	2°	1879.
19, 2° sup.	"	731		
"	"	"	"	"
21 sup.	"	42	3°	1880.
32	"	1000		
43 sup.	"	1523 et 1524	4°	1881.
44 sup.	"	1637		
23	"	129		
23	"	206 et 207		
23	"	208 et 209		
23	"	210 et 211		
23	"	212 et 213		
23	"	214 et 215		
23	"	216		
23	"	218		
23 sup.	"	232	3°	1880.
"	"	"		
25 sup.	"	432		
25 sup.	110	435		
32	"	1008		
36	"	213 et 214	4°	1881.
36	"	215		

**Conventions et Arrangements. (Suite.)**

Arrangement concernant l'échange des mandats de poste entre un certain nombre de pays de l'Union postale.....

Convention entre l'État et la ville de Paris pour la reconstruction de l'Hôtel des postes et l'exécution de diverses opérations de voirie aux abords.....

Arrangement entre la France et divers pays étrangers concernant l'intervention de la poste dans les abonnements aux journaux et publications périodiques. (Voir ABONNEMENTS.).....

Arrangement concernant le poids et les dimensions des échantillons échangés par la poste entre  
 la France et l'Angleterre.....  
 les États-Unis d'Amérique.....  
 la Belgique.....  
 la Grèce.....

Convention de Saint-Petersbourg. — Annexes à la Convention. — Revision de Londres.....

Convention télégraphique entre la France et  
 l'Espagne.....  
 l'Italie.....  
 la Grande-Bretagne.....  
 le grand-duché de Luxembourg.....  
 la Belgique.....  
 la Suisse.....  
 l'Espagne et le Portugal.....

Convention pour l'échange des mandats de poste entre la France et les États-Unis.....

Arrangement entre la France et divers pays étrangers concernant le recouvrement par la poste des effets de commerce, factures, valeurs commerciales, etc. (Voir RECouvreMENTS.).....

Convention télégraphique entre la France, la Belgique et les Pays-Bas pour la fixation des tarifs télégraphiques entre la France et les Pays-Bas.....

Arrangement entre la France et le grand-duché de Luxembourg concernant les échantillons échangés par la poste.....

Arrangement entre la France et la principauté de Monaco concernant l'intervention de la poste dans le recouvrement des effets de commerce.....

Convention télégraphique entre la France et l'Espagne pour les correspondances échangées par le câble de Marseille et de Barcelone.....

Arrangement entre la France, l'Espagne et la Grande-Bretagne pour les correspondances échangées entre la France et Gibraltar.....

**Conventions, (Suite.)**

INDICATION				
du numéro du Bulletin	du numéro de l'in- struction	de la page.	du volume.	de l'année.
Arrangement entre la France, l'Allemagne et la Belgique concernant les colis postaux.....	36 sup.	" 323 et 324		
Arrangement entre la France et le Luxembourg concernant les colis postaux.....	36 sup.	" 324 et 325		
Convention concernant le transport des colis postaux conclue entre l'État, d'une part, les compagnies de chemins de fer et les compagnies maritimes subventionnées, d'autre part.....	36 sup.	" 327		
Convention concernant l'échange des colis postaux sans déclaration de valeur, conclue entre les divers États composant l'Union postale.....	36 sup.	" 331		
Arrangement entre la France et le Portugal concernant l'échange des échantillons.....	38	" 675 et 685		
Convention concernant le transport des colis postaux conclue entre le Ministre des postes et des télégraphes, d'une part, les Compagnies de chemins de fer algériens et la Compagnie générale transatlantique, d'autre part.	39 sup.	" 730		
Convention concernant l'application aux colis postaux du régime de l'envoi contre remboursement et la suppression des limites de volume et de dimension imposées aux mêmes colis.....	40 sup.	" 896	4°	1881.
Convention concernant le service des colis postaux à l'intérieur de la Corse.....	41 sup.	192 986		
Arrangement sur le service des colis postaux signé entre la France, l'Allemagne, la Belgique et le Danemark.....	41 sup.	" 1036 et 1037		
Arrangement sur le service des colis postaux signé entre la France, l'Allemagne, la Belgique, le Danemark et la Norvège.....	41 sup.	" 1037		
Arrangement sur le service des colis postaux signé entre la France, l'Allemagne, la Belgique, le Danemark et la Suède.....	41 sup.	" 1039 et 1040		
Convention concernant le transport des colis postaux dans Paris, conclue entre le Ministre des postes et des télégraphes et la Compagnie des messageries nationales.	42 sup.	" 1435		
Arrangement concernant les échantillons échangés par la poste entre la France et	5 1 1	" 223 226	217 12 20	5° 1882.
Convention, règlement de détail et d'ordre relatifs à l'échange des mandats de poste entre la France et l'Angleterre.....	12	" 721		
Convention conclue le 11 juin 1883 avec la «Spanish national submarine Télégraph Company» pour la pose et l'exploitation d'un câble sous-marin entre le Sénégal et les îles Canaries. — Loi y relative.....	19	" 788	7°	1884.

**Conventions. (Suite.)**

Convention, règlement et instruction concernant l'échange des mandats de poste entre la France et le Japon.

Convention, règlement et instruction concernant l'échange des mandats de poste entre la France et la Perse.

Convention relative au prolongement du câble du Sénégal et loi d'approbation y relative.....

Arrangements concernant les valeurs déclarées, les mandats, les recouvrements à la suite du Congrès postal de Lisbonne. — Convention principale de l'Union.....

Arrangement particulier avec l'Allemagne.....

Arrangement particulier avec la Belgique.....

Convention télégraphique internationale et règlement de service. — Revision de Berlin.....

Convention et règlement concernant l'échange des mandats de poste entre la France et l'île de Malte....

Convention et règlement concernant l'échange des colis postaux, sans déclaration de valeur, entre la France et la Grande-Bretagne.....

Convention télégraphique avec la Suisse.....

Convention avec la Grande-Bretagne. — Colis postaux échangés avec l'île Maurice.....

Convention avec la Grande-Bretagne. — Relations télégraphiques.....

Convention additionnelle à la Convention conclue entre la France et les États-Unis, le 29 décembre 1879.

Convention, règlement de détail et d'ordre et instruction n° 390 concernant l'échange des mandats de poste entre la France et diverses colonies anglaises....

Convention pour l'échange des mandats avec diverses colonies anglaises.....

Convention relative à l'échange des colis postaux entre la France et l'île de Malte.....

Publication de la Convention de poste conclue le 30 août 1890 entre la France et l'Angleterre.....

Règlement de service international annexé à la convention télégraphique internationale de Saint-Petersbourg, (Revision de Paris. — 1890.).....

Loi du 19 juin 1891 portant approbation des six conventions ou arrangements conclus avec : 1° l'Allemagne, le 20 juin 1890; 2° le Luxembourg, le 21 juin 1890; 3° la Russie, le 21 juin 1890; 4° la Suisse, le 15 juillet 1890; 5° la Belgique et les Pays-Bas, le 27 décembre 1890; 6° la Belgique, le 27 février 1891.

Décret du 22 juin 1891 portant : 1° exécution du règlement de service international révisé à Paris, le 21 juin 1890, et des conventions conclues entre la France et divers pays, et : 2° établissement d'un minimum de taxe par télégramme dans les relations de la France avec certains pays.....

INDICATION				
du numéro du Bulletin	du numéro de l'in- struction	de la page.	du volume.	de l'année.
2	327	77		
5	328	163	8°	1885.
9	"	285		
3	340	58		
6	"	304	9°	1886.
1	"	2		
9	"	230	10°	1887.
3	"	151		
3	"	154		
4	"	280		
6	"	436	12°	1889.
7	390	465		
8	"	498		
9	"	546		
4	"	197		
5 sup.	"	316		
5 sup.	"	386	14°	1891.
5 su p.	"	386		

**Conventions. (Suite.)**

Loi du 19 juin 1891 portant approbation de la convention additionnelle à la convention du 11 juin 1883, conclue, le 14 mai 1891, avec la *Compagnie Spanish national submarine telegraph*.....

Texte de cette convention additionnelle.....

Décret du 22 juin 1891 portant exécution de cette convention additionnelle.....

Loi du 5 juin 1891 portant approbation de la convention passée, le 15 octobre 1890, avec la *Grande Compagnie des télégraphes du Nord* pour la pose et l'exploitation d'un *second câble télégraphique entre Calais et Fanoë (Danemark)*.....

Texte de cette convention.....

Erratum au Bulletin mensuel n° 5 supplémentaire de mai 1891. (Décret du 22 juin 1891 portant : 1° Exécution du règlement de service international révisé à Paris le 21 juin 1890 et des conventions conclues entre la France et divers pays, et 2° établissement d'un minimum de taxe par télégramme dans les relations de la France avec certains pays.).....

Erratum au Bulletin mensuel n° 5 supplémentaire de mai 1891.....

Décret du 5 septembre 1891 portant approbation de la Convention conclue, le 2 septembre 1891, avec la *Commercial Cable Company* pour l'échange des télégrammes de presse entre la France ou en transit par la France, d'une part, et l'Amérique, d'autre part. —

Texte de cette Convention.....

Décret du 22 septembre 1891 portant approbation de la Convention conclue, le 17 septembre 1891, avec la *Compagnie française du télégraphe de Paris à New-York* : 1° pour l'échange des télégrammes de presse entre la France ou en transit par la France, d'une part, et l'Amérique, d'autre part; et 2° pour régler la taxe des télégrammes transatlantiques échangés entre l'Amérique et l'Angleterre par le câble de Brest (Déolin) à Penzance (Angleterre). — Texte de cette Convention.

Loi du 19 juin 1890 portant approbation de la Convention signée à Londres, le 4 décembre 1889, entre la France, la Belgique et le Royaume-Uni de la Grande-Bretagne et d'Irlande pour l'échange des télégrammes entre les trois pays en cas d'interruption complète ou partielle de leurs communications télégraphiques directes. — Décret du 19 juin 1890 y relatif.....

INDICATION				
du numéro du Bulletin	du numéro de l'in- struction	de la page.	du volume.	de l'année.
	5 sup.	" 398		
	5 sup.	" 399		
	5 sup.	" 401		
	5 sup.	" 401		
	5 sup.	" 402		
	7	" 455		
	7	" 471		
			14 <sup>e</sup>	1891.
	10	" 558		
	10	" 560		
	12	" 638		

**Conventions. (Suite.)**

INDICATION				
du numéro du Bulletin	du numéro de l'in- struction	de la page.	du volume.	de l'année.
Décret portant approbation de la Convention conclue avec l'Anglo-American Telegraph Company limited pour régler l'échange des télégrammes de presse entre la France, ou en transit par la France, d'une part, et l'Amérique, d'autre part; et pour déterminer la taxe de transit applicable au parcours de Brest à Brignogan applicable aux télégrammes anglo-américains échangés par le câble de Brignogan à Salcombe (Angleterre)...	2	"	81	
Convention conclue le 18 novembre 1891 avec la Société internationale des électriciens pour l'organisation et l'entretien du laboratoire central d'électricité.....	3	"	139	
Convention du 31 août 1891 réglant le service de la correspondance téléphonique entre la France et la Belgique.....	4	"	161	
Accord relatif au service téléphonique entre Paris et Londres.....	4	"	166	
Loi du 13 avril 1892 portant approbation des Conventions et Arrangements de l'Union postale universelle conclue à Vienne le 4 juillet 1891 et modifiant le tarif des envois de valeurs déclarées à l'intérieur.....	5 sup.	"	220	
Instruction n° 422. — Abaissement du droit proportionnel à percevoir sur les valeurs déclarées (lettres et boîtes). — Modification des conditions d'envoi des boîtes de valeurs déclarées .....	5 sup.	422	221	
Instruction n° 423. — Mise à exécution des actes du Congrès postal de Vienne.....	5 sup.	423	222	15° 1892.
Convention postale universelle.....	5 sup.	"	255	
Décret du 27 juin 1892 fixant les taxes à percevoir sur les correspondances ordinaires et recommandées à destination ou provenant de l'extérieur .....	5 sup.	"	323	
Arrangement concernant l'échange des lettres et des boîtes avec valeur déclaré.....	5 sup.	"	329	
Décret du 27 juin 1892 concernant l'échange des lettres et des boîtes avec valeur déclarée..	5 sup.	"	355	
Arrangement concernant le service des mandats de poste.....	5 sup.	"	361	
Décret du 27 juin 1892 concernant l'échange des mandats de poste et des mandats télégraphiques .....	5 sup.	"	385	
Arrangement concernant le service des recouvrements.....	5 sup.	"	387	
Arrangement conclu entre l'Administration des postes de France et l'Administration des postes d'Allemagne pour l'admission des valeurs protestables.....	5 sup.	"	401	

Actes  
du  
Congrès  
postal  
de  
Vienne.

**Conventions. (Suite.)**

Actes  
du  
Congrès  
postal  
de  
Vienne.  
(Suite.)

INDICATION				
du numéro du Bulletin	du numéro de l'in- struction	de la page.	du volume.	de l'année.
Arrangement conclu entre l'Administration des postes de France et l'Administration des postes de Belgique pour l'admission des valeurs protestables.....	5 sup.	" 402	15°	1892.
Arrangement conclu entre l'Administration des postes de France et l'Administration des postes d'Italie pour l'admission des valeurs protestables.....	5 sup.	" 404		
Arrangement conclu entre l'Administration des postes de France et l'Administration des postes du grand-duché de Luxembourg pour l'admission des valeurs protestables.....	5 sup.	" 406		
Arrangement conclu entre l'Administration des postes de France et l'Administration des postes de Suisse pour l'admission des valeurs protestables.....	5 sup.	" 407		
Décret du 27 juin 1892 concernant le service des recouvrements.....	5 sup.	" 409		
Arrangement concernant l'introduction des livrets d'identité dans le trafic postal international.....	5 sup.	" 411		
Mise à exécution des actes du Congrès postal de Vienne. — <i>Bulletin mensuel n° 5 supplémentaire à compléter</i> .....	6	" 471		
Convention internationale du 4 juillet 1891 concernant l'échange des colis postaux.....	7	" 673		
Convention du 15 janvier 1892, concernant le transport des colis postaux, conclue entre l'État et les Compagnies de chemins de fer.....	2° sup. 7	" 715		
Convention du 13 juin 1892, concernant le transport des colis postaux, conclue entre l'État et les Compagnies de chemins de fer ou de navigation en Corse ou en Algérie.....	2° sup. 7	" 803		
Convention concernant l'échange des colis postaux sans déclaration de valeur entre la France et le Mexique.	11	" 1111	16°	1893.
Loi du 23 mars 1893 portant approbation d'une convention relative à l'établissement et à l'exploitation d'un câble télégraphique sous-marin entre la Nouvelle-Calédonie et l'Australie. — Convention et cahier des charges y relatifs.....	3	" 70		
Décret du 21 avril 1893 concernant la remise des correspondances par exprès dans les rapports entre la France et l'Angleterre. — Déclaration diplomatique et instruction n° 439 y relatives.....	4	439 114		
Arrangement concernant l'admission des colis postaux de 3 à 5 kilogrammes dans les rapports de la France avec la Grande-Bretagne ..	14	" 260	17°	1894.

**Correspondances.**

INDICATION				
du numéro du Bulletin	du numéro de l'in- struction	de la page.	du volume.	de l'année.
1 sup. 5 sup.	30	55 305	1 <sup>er</sup>	1878.
8	41	44 et 450		
2	"	46	10 <sup>e</sup>	1887.
2	"	125	8 <sup>e</sup>	1885.
12	"	307	10 <sup>e</sup>	1887.
10	357	371		
20	83	762 et 763	2 <sup>e</sup>	1879.
3	231	126	5 <sup>e</sup>	1882.
7	"	312		
8	"	532	7 <sup>e</sup>	1884.
11	"	259		
11 sup.	"	714	8 <sup>e</sup>	1885.
11 sup.	"	715		
14	"	661	9 <sup>e</sup>	1886.
17	"	748		
18	314	808	11 <sup>e</sup>	1888.
10	"	326		
1	"	9	12 <sup>e</sup>	1889.
2	"	27		
2	"	30	12 <sup>e</sup>	1889.
2	"	30		
3	"	46	12 <sup>e</sup>	1889.
12	"	379		
12	"	380	12 <sup>e</sup>	1889.
6	"	455		



**Correspondances. (Suite.)**

INDICATION				
du numéro du Bulletin	du numéro de l'instruction	de la page.	du volume.	de l'année.
Objets de correspondances expédiés sans affranchissement par des fonctionnaires.....	3	"	436	13 <sup>e</sup> 1890.
Clichés typographiques assimilés à la correspondance de service.....	5	"	623	
Enquête sur le mouvement des correspondances de toute nature, transportées par le service des postes du 6 au 15 et du 21 au 30 octobre 1890.....	9	"	949	
Réexpéditions abusives de correspondances.....	11	"	601	14 <sup>e</sup> 1891.
Objets de correspondances relatifs au service public expédiés sans affranchissement par des fonctionnaires à des personnes vis-à-vis desquelles ces fonctionnaires ne possèdent pas la franchise postale.....	12	"	691	
Instruction n° 416 relative à la distribution par exprès des correspondances d'origine postale.....	2	416	88	15 <sup>e</sup> 1892.
Addition à l'instruction n° 416 (Bulletin mensuel de février 1892). — Correspondance par exprès.....	9	"	888	
Restrictions à l'échange des lettres et boîtes de valeurs déclarées avec les colonies.....	2	"	56	16 <sup>e</sup> 1893.
Renvoi aux expéditeurs des objets de correspondance qui ne peuvent être distribués pour une cause quelconque. — Objets renvoyés en rebut tardivement....	12	"	638	
Retrait et rectifications des adresses des correspondances à destination des colonies anglaises d'Australasie	12	"	638	
Lettres recueillies en mer sans avoir été préalablement timbrées.....	1	"	14	
Circulaire relative à l'enquête sur le mouvement des correspondances.....	1	"	16	17 <sup>e</sup> 1894.
Instruction n° 452. — Correspondances appartenant à la circulation intérieure qui tombent en rebut et sont renvoyées à l'étranger pour être rendues aux expéditeurs.....	12	452	248	
Instruction n° 453. — Conditions spéciales à l'envoi, par la poste, de fausses membranes diphtériques. — Recommandations relatives à la circulation des échantillons de « <i>sérum anti-diphtérique</i> ». ....	14	453	268	

**Correspondances étrangères.**

Entrée dans l'Union générale des postes	{	du Canada.....	2	13	98	1878.
		du Pérou.....	5	29		
Communications avec Constantinople.....	{	de diverses colonies anglaises.....	7 sup	38	413 et 414	
		Dispositions au sujet des lettres insuffisamment affranchies provenant des pays qui appliquent la progression par demi-once.....	2	"		
			2 sup.	"	136	

**Correspondances étrangères. (Suite.)**

INDICATION				
du numéro du Bulletin	du numéro de l'in- struction	de la page.	du volume.	de l'année.
Dénomination nouvelle d'un bureau britannique en Chine.....	2 sup.	" 136		
Conditions nouvelles de la correspondance avec l'île Saint-Barthélemy, par suite de la rétrocession de cette île à la France.....	3	" 163		
Relations avec Cuba.....	3	" 167		
Réduction des taxes applicables aux correspondances à destination ou provenant de la Bolivie, du Chili, de l'Équateur, du Pérou et des États de l'Amérique du Centre (voie de Panama). — Instruction et décret y relatifs. — Modifications au tarif général n° 1185.....	3 sup.	22 184		
Réunion en un seul bureau du bureau de la correspondance étrangère et de celui des services maritimes. (Arrêté du 18 juillet 1878.).....	3 sup.	" 187		
Relations avec Curaçao par voie française.....	4	" 220		
Relations avec Chypre.....	4	" 221		
Compléments et rectifications au tableau D des taxes étrangères annexé au tarif général n° 1185.....	4	" 221		
Taxes adoptées par l'Office canadien pour les correspondances à destination ou provenant de la France....	5	" 271 et 272		
Taxe applicable aux journaux du service interne suisse réexpédiés en France.....	6	" 314 et 315		
Droits à percevoir sur les valeurs déclarées à destination de l'étranger.....	6	" 315	1 <sup>er</sup>	1878.
Voie d'Espagne fermée aux lettres recommandées pour le Mexique.....	6 sup.	" 372		
Communications avec Constantinople.....	7	" 387		
Décret rendu au sujet de l'entrée de diverses colonies anglaises dans l'Union postale.....	7, 2 <sup>o</sup> sup.	" 421		
Statistique des correspondances internationales.....	7,			
Correspondances pour Siam.....	2 <sup>o</sup> sup.	" 427		
Correspondances pour le Brésil et la Plata. — Ligne de Southampton au Brésil et à la Plata. — Ligne de Hambourg à Buenos-Ayres.....	7, 3 <sup>o</sup> sup.	" 436		
Lettres recommandées et lettres de valeurs déclarées pour le Luxembourg.....	8	42 451		
Taxes adoptées dans les colonies anglaises de Terre-Neuve, de la côte occidentale d'Afrique, des îles Falkland et du Honduras britannique.....	8	" 456		
Ajournement de l'entrée du Pérou dans l'Union postale.	8 sup.	43 475 et 476		
Décret portant fixation des taxes applicables aux correspondances à destination ou provenant du Pérou....	8 sup.	" 477		
Chypre assimilé, au point de vue postal, à Gibraltar et à Malte.....	8	" 478		
Valeurs déclarées pour l'extérieur. — Réduction du droit fixe applicable à ces valeurs.....	8, 2 <sup>o</sup> sup.	45 481		
Décret portant réduction du droit fixe perçu sur les lettres recommandées et sur les lettres de valeurs déclarées à destination de l'extérieur.....	8, 2 <sup>o</sup> sup.	" 482 et 483		

**Correspondances étrangères. (Suite.)**

Lettres recommandées, non affranchies, réexpédiées d'Allemagne en France.....

Modification dans la correspondance avec Halifax et Terre-Neuve.....

Réduction des taxes par rapport aux colonies françaises et aux différents pays de l'Amérique du Nord....

Décret portant réduction des taxes perçues sur les correspondances à destination ou provenant de l'Amérique du Nord et des colonies françaises.....

Spoliation des timbres-poste servant à l'affranchissement des correspondances originaires de l'étranger....

Transmission, pendant la saison de pêche, des correspondances de ou pour les pêcheurs français en station sur les côtes de Terre-Neuve.....

Publication de la Convention de l'Union postale universelle, ainsi que du règlement de détail et d'ordre pour l'exécution de cette Convention. — Notification de la loi d'approbation et du décret d'exécution. — Instructions à ce sujet.....

Publication de l'Arrangement pour l'échange des lettres de valeurs déclarées entre un certain nombre de pays compris dans l'Union postale, ainsi que du règlement de détail et d'ordre pour l'exécution de l'Arrangement. — Notification de la loi d'approbation et du décret d'exécution. — Instructions à ce sujet.....

Dimensions des échantillons pour l'étranger.....

Correspondance avec les îles Philippines.....

Suppression de distributions de postes françaises à l'étranger.....

Espacement des timbres-poste sur les valeurs déclarées.....

Livres et imprimés de toute nature à destination des États-Unis.....

Correspondances pour le Vénézuéla.....

Correspondances pour Terre-Neuve et Saint-Pierre et Miquelon.....

Création d'un bureau annexe à Constantinople, quartier de Galata.....

Relations avec Constantinople.....

Publication d'un décret fixant les taxes applicables aux correspondances à destination ou provenant des pays étrangers non compris dans l'Union postale ou non assimilés aux pays de l'Union. — Instructions à ce sujet et tarifs.....

Conditions d'affranchissement des cartes postales circulant dans le territoire de l'Union.....

INDICATION				
du numéro du Bulletin	du numéro de l'instruction	de la page.	du volume.	de l'année.
9	"	19		
9	"	20		
9 sup.	49	40 et 41		
9 sup.	"	42 et 43		
9 sup 12	"	44 292		
11	"	115		
11 sup.	52	131		
11 sup.	53	194		
12	"	291		2° 1879.
12	"	295		
12	"	295		
13	"	339		
13	"	339 et 340		
13	"	344		
13	"	344		
13 sup.	"	398		
13 sup.	"	398 et 399		
14	61	410		
14	"	434		

**Correspondances étrangères. (Suite.)**

INDICATION				
du numéro du Bulletin	du numéro de l'in- struction	de la page.	de volume.	de l'année.
Établissement du service des cartes postales avec réponse payée .....	14 sup.	65 461		
Entrée dans l'Union de plusieurs colonies anglaises, et décret fixant les taxes à percevoir sur les correspondances à destination ou provenant de ces colonies.....	14, 2° sup.	" 472 et 473		
Adhésion de la Bulgarie à la Convention de Paris...	15	" 510		
Arrêté relatif à l'échange des cartes postales avec réponse payée entre la France et l'Algérie, d'une part, et les colonies néerlandaises des Indes orientales, de la Guyane et de Curaçao, d'autre part.....	16	" 542		
Rectification au règlement de détail concernant l'échange des valeurs déclarées dans l'Union.....	16	" 554		
Échantillon de liquides ou corps gras admis par les postes étrangères.....	16	" 554		
Notification de taxes étrangères à inscrire sur les documents de service.....	16	" 554		
Tarif appliqué en Bulgarie.....	16	" 557		
Correspondances pour les îles Samoa.....	16	" 557	2°	1879.
Communication de l'Office anglais concernant la situation du port d'Addah (côte occidentale d'Afrique)....	17	" 599		
Échantillons dépareillés.....	18	77 639		
Avis au sujet des lettres de valeurs déclarées pour le Portugal, les colonies françaises, etc.....	19	" 697		
Mandats de poste à destination de l'Égypte.....	19	" 697 et 698		
Tarif appliqué à l'île Maurice.....	19	" 698		
Correspondance avec la Réunion et Maurice par la voie du Cap.....	19	" 705		
Entrée des États-Unis du Vénézuéla dans l'Union postale. — Décret et instructions.....	19 sup.	80 721		
Relations avec les régences de Tunis et de Tripoli..	20	" 791 et 792		
Obligation d'indiquer le poids des lettres de valeurs déclarées pour l'étranger.....	20, 2° sup.	" 803		
Relations avec le Gabon.....	20, 2° sup.	" 803		
Correspondance avec l'Australie et la Nouvelle-Calédonie.....	21	" 26 et 27		
Correspondances pour le Transwaal et l'État d'Orange.	21	" 27		
Correspondances pour Massouah, possession égyptienne en Abyssinie.....	21	" 28		
Correspondance avec l'Arabie.....	22	" 85 et 86		
Consolidation des paquets d'imprimés pour les pays d'outre-mer.....	23 sup.	" 250	3°	1880.
Suppression du bureau de poste français de Yokohama.....	23 sup.	" 260		
Application et oblitération des timbres mobiles sur les effets venant de l'étranger et recouverts par la poste en France.....	24	" 333 et 334		

**Correspondances étrangères. (Suite.)**

INDICATION				
du numéro du Bulletin	du numéro de l'in- struction	de la page.	du volume.	de l'année.
Emballage des échantillons de liquides, etc.....	24	"	356	
Relations avec Constantinople.....	24	"	372	
Saison de pêche sur les côtes de Terre-Neuve.....	24	"	376	
Correspondance avec Saint-Pierre et Miquelon.....	25	"	420 et 421	
Publication de l'Arrangement entre la France et le grand-duché de Luxembourg concernant l'échange des échantillons de marchandises par la poste. — Instructions à ce sujet.....	25 sup.	110	435 et 436	
Entrée de l'Équateur, de l'Uruguay et des îles Bahama dans l'Union postale. — Publication de deux décrets fixant les taxes applicables : 1° aux correspondances à destination ou provenant de l'Équateur et de l'Uruguay ; 2° aux correspondances à destination ou provenant des îles de Bahama.....	26	111	440	
Correspondances pour Assinie et Grand-Bassam....	26	"	478	
Taxes des correspondances adressées de colonie à colonie.....	26 sup.	"	499 et 500	
Entrée de la République Dominicaine dans l'Union postale. — Décret et instructions.....	29	124	778	3° 1880.
Cartes postales avec réponse payée pour l'Autriche-Hongrie. — Arrêté y relatif.....	29	"	780	
Lettres de valeurs déclarées pour le Portugal.....	29	"	785 et 786	
Conditionnement des paquets d'échantillons pour les pays d'outre-mer.....	30	"	819	
Indemnités en cas de perte d'objets recommandés...	31	"	874	
Interdiction d'admettre les échantillons de liquides, matières grasses et poudres colorantes dans les relations avec l'Allemagne, la Grande-Bretagne, les États-Unis et la Russie.....	31	"	87	
Arrangement entre la République française et les États-Unis d'Amérique concernant les poids et dimensions des paquets d'échantillons de marchandises échangés par la poste entre les deux pays.....	32	"	1000	
Mentions non manuscrites autorisées sur les imprimés de ou pour l'étranger.....	32	134	1001 et 1002	
Nouvelle nomenclature des bureaux britanniques....	32	"	1029	
Suspension de l'emploi des timbres d'entrée sur les correspondances venant de l'étranger.....	33	"	16	
Cartes postales avec réponse payée pour la Turquie. — Arrêté y relatif.....	33	"	17	4° 1881.
Suppression de l'indication du poids des objets de correspondance recommandés à destination de l'étranger.	33	"	19	
Entrée de plusieurs colonies anglaises des Antilles dans l'Union postale.....	33 sup.	146	61 et 62	

INDICATION				
du numéro du Bulletin	du numéro de l'in- struction	de la page.	du volume.	de l'année.
Décret portant fixation des taxes applicables aux correspondances à destination ou provenant des colonies anglaises de la Grenade, de Sainte-Lucie, de Tabago et des îles Turques.....	33 sup.	"	62 et 63	
Extension de l'échange des cartes postales avec réponse payée.....	34	"	101	
Arrêté portant introduction de cartes postales avec réponse payée dans les relations avec la Perse, le Honduras, le Salvador et les colonies portugaises.....	34	"	102	
Arrêté portant introduction des cartes postales avec réponse payée dans les relations avec les colonies espagnoles de Cuba et de Porto-Rico.....	35	"	170 et 171	
Entrée du Chili dans l'Union postale.....	35 sup.	"	199 et 200	
Correspondances avec les côtes de Terre-Neuve pendant la saison de pêche.....	36	"	250	
Expéditions pour l'Australie.....	36	"	250 et 251	
Règlement, avec annexes, de détail et d'ordre pour l'exécution de la convention concernant l'échange des colis postaux sans déclaration de valeur, conclue entre les pays de l'Union postale.....	36 sup.	"	339	
Publication de la convention conclue entre la France et l'Espagne concernant l'échange des lettres avec valeurs déclarées et du règlement de détail et d'ordre y faisant suite. — Notification de la loi approbative et du décret d'exécution. — Instructions à ce sujet.....	38	166	549	4° 1881.
Entrée des États-Unis de Colombie, d'Haïti et du Paraguay dans l'Union postale. — Notification d'un décret y relatif.....	38	167	563	
Échantillons échangés avec le Portugal.....	38	169	566 et 567	
Lettres de valeurs déclarées pour l'Italie.....	38	"	582	
Relations avec le Tonkin.....	38	"	594	
Lettres de valeurs déclarées pour l'Espagne.....	38 sup.	"	616	
Entrée du Guatemala dans l'Union postale.....	39	"	628 et 629	
Tableau des taxes applicables aux télégrammes échangés entre la France et l'Amérique.....	39	"	636	
Communications du bureau télégraphique international de Berne.....	39	"	641 et 642	
Extension à la Serbie de l'échange des cartes postales avec réponse payée. — Arrêté y relatif.....	39	"	644	
Indemnités admises par Ceylan et Terre-Neuve pour la perte d'objets recommandés.....	39	"	645	
Échanges avec l'Espagne par bâtiments de commerce.....	39	"	645	
Relations avec Mayotte et Nossi-Bé.....	39	"	652 et 653	
Entrée de la Barbade et Saint-Vincent dans l'Union postale. — Décret y relatif.....	40	183	798 et 799	

**Correspondances étrangères. (Suite.)**

Décret portant fixation des taxes applicables aux correspondances à destination ou provenant des colonies anglaises de la Grenade, de Sainte-Lucie, de Tabago et des îles Turques.....

Extension de l'échange des cartes postales avec réponse payée.....

Arrêté portant introduction de cartes postales avec réponse payée dans les relations avec la Perse, le Honduras, le Salvador et les colonies portugaises.....

Arrêté portant introduction des cartes postales avec réponse payée dans les relations avec les colonies espagnoles de Cuba et de Porto-Rico.....

Entrée du Chili dans l'Union postale.....

Correspondances avec les côtes de Terre-Neuve pendant la saison de pêche.....

Expéditions pour l'Australie.....

Règlement, avec annexes, de détail et d'ordre pour l'exécution de la convention concernant l'échange des colis postaux sans déclaration de valeur, conclue entre les pays de l'Union postale.....

Publication de la convention conclue entre la France et l'Espagne concernant l'échange des lettres avec valeurs déclarées et du règlement de détail et d'ordre y faisant suite. — Notification de la loi approbative et du décret d'exécution. — Instructions à ce sujet.....

Entrée des États-Unis de Colombie, d'Haïti et du Paraguay dans l'Union postale. — Notification d'un décret y relatif.....

Échantillons échangés avec le Portugal.....

Lettres de valeurs déclarées pour l'Italie.....

Relations avec le Tonkin.....

Lettres de valeurs déclarées pour l'Espagne.....

Entrée du Guatemala dans l'Union postale.....

Tableau des taxes applicables aux télégrammes échangés entre la France et l'Amérique.....

Communications du bureau télégraphique international de Berne.....

Extension à la Serbie de l'échange des cartes postales avec réponse payée. — Arrêté y relatif.....

Indemnités admises par Ceylan et Terre-Neuve pour la perte d'objets recommandés.....

Échanges avec l'Espagne par bâtiments de commerce.....

Relations avec Mayotte et Nossi-Bé.....

Entrée de la Barbade et Saint-Vincent dans l'Union postale. — Décret y relatif.....

**Correspondances étrangères. (Suite.)**

INDICATION				
du numéro du Bulletin	du numéro de l'in- struction	de la page.	du volume.	de l'année.
Extension à la République de Libéria de l'échange des cartes postales avec réponse payée.....	40	" 819		
Acheminement des télégrammes à destination de l'Amérique du Sud, voie du Sud.....	41	" 948		
Manière de compter le nom du bureau de destination dans l'adresse des télégrammes pour l'Amérique du Sud, voie du Sud.....	41	" 948 et 949		
Échantillons de liquides et corps gras pour l'extérieur.	41	" 959		
Suppression des surtaxes maritimes.....	41	189 940		
Admission pour l'Uruguay des cartes postales avec réponse payée. — Arrêté y relatif.....	42	" 1064 et 1065		
Complément à la note relative à l'acheminement des télégrammes à destination de l'Amérique du Sud, voie du Sud, insérée dans le Bulletin mensuel n° 41.....	42	" 1072		
Établissement d'une nouvelle communication avec l'état libre d'Orange-River.....	42	" 1073		
Tarif applicable aux factures adressées de France à l'étranger.....	42	" 1075	4°	1881.
Transport de dépêches par bâtiments français ou étrangers du commerce.....	42	" 196 1414		
Poids et dimensions des échantillons à destination de la Belgique, de l'Angleterre et des États-Unis. — Arrangement.....	43	sup. 206 1522		
Entrée du royaume de Hawaï (îles Sandwich) dans l'Union postale. — Décret y relatif.....	44	209 1536		
Communications du bureau télégraphique international de Berne.....	44	" 1554 et 1555		
Objets réintégrés dans le service après rectification ou complément d'adresse.....	44	" 1590 et 1591		
Poids et dimensions des échantillons à destination de la Grèce. — Arrangement.....	44	sup. 214 1632 et 1633		
Mode d'échange des avis de réception de ou pour l'étranger.....	44	sup. 215 1634 et 1635		
Échantillons de marchandises échangés avec le grand-duché de Luxembourg.....	1	223 12		
Échantillons de marchandises échangés avec le Portugal	1	226 20		
Arrêté portant introduction des cartes postales avec réponse payée dans les relations avec le Paraguay et la République Dominicaine.....	1	" 22		
Avis de réception à renvoyer à l'étranger.....	3	" 143		
Entrée de la République de Nicaragua dans l'Union postale universelle.....	3	235 171	5°	1882.
Arrêté portant introduction de cartes postales avec réponse payée à destination des États-Unis de Colombie.	4	" 176 et 195		
Lettres de valeurs déclarées pour l'Espagne.....	4	" 184		
Direction à donner aux correspondances pendant la saison de pêche sur les côtes d'Islande.....	4	" 205		

**Correspondances étrangères. (Suite.)**

INDICATION				
du numéro du Bulletin	du numéro de l'in- struction	de la page.	du volume.	de l'année.
Communications avec Saint-Pierre et Miquelon..				
Canada et Terre-Neuve.....	4	206		
Poids et dimensions des échantillons échangés par la poste entre la France et la Suisse.....	5	217 et 218		
Cartes réponses originaires de Honduras.....	5	235		
Valeurs déclarées pour l'Espagne et le Portugal....	6	264		
Cartes-réponses de la République Dominicaine.....	6	297		
Correspondances adressées sous des initiales.....	7	312		
Emploi de la voie de Lisbonne pour les expéditions sur le Sénégal et l'Amérique du Sud.....	7	316		
Cartes-réponses originaires de la colonie néerlandaise de Curaçao.....	7 sup.	421		
Arrêté portant introduction des cartes postales avec réponse payée dans les relations avec le Chili.....	8	449	5°	1882.
Correspondance avec le Brésil et la Plata par les pa- quebots anglais partant de Southampton.....	10	595		
Décret portant fixation des taxes à percevoir sur les correspondances à destination ou provenant de l'Austra- lie, de la Nouvelle-Zélande ou de la Tasmanie.....	11 sup.	699		
Correspondance pour Maurice, la Réunion, Mayotte, Nossi-Bé, Madagascar, l'Australie et la Nouvelle Calédonie.	11 sup.	709		
Décret portant extension du service des valeurs dé- clarées aux bureaux français établis en Tunisie.....	12	733		
Entrée de la République de Costa-Rica dans l'Union.	12	777		
Envoi supplémentaire par voie française, pour Mau- rice, la Réunion, l'Australie et la Nouvelle-Calédonie..	12	782		
Décret fixant les taxes à percevoir sur les correspon- dances à destination ou provenant de la République de Costa-Rica.....	1	4		
Cartes postales avec réponse payée dans les relations avec le Royaume-Uni de la Grande-Bretagne. — Noti- fication y relative.....	1	18		
Emploi de la voie de Lisbonne pour les expéditions sur l'Amérique par paquebots anglais.....	2	117		
Cartes postales avec réponse payée pour Malte et Gibraltar.....	2	118		
Correspondance pour Pékin et Tien-Tsin.....	3	276	6°	1883.
Cartes postales avec réponse payée à destination de la Suède.....	3	282		
Journaux et imprimés pour l'étranger.....	3	282		
Décret fixant les taxes à acquitter sur les correspon- dances à destination ou provenant de Madagascar. — Instruction n° 276 y relative.....	4	276 305		
Cartes postales avec réponse payée dans les relations avec la Suède.....	4	307		



**Correspondances étrangères. ( Suite. )**

INDICATION				
du numéro du Bulletin	du numéro de l'in- struction	de la page.	du volume.	de l'année.
Cartes postales avec réponse payée à destination de la Barbade.....	5	" 328 et 341		
Publication de l'arrangement réglant les échanges avec l'Australie. ....	5	" 329		
Cartes postales avec réponse payée à destination du Danemark, des Antilles danoises et de Costa-Rica.....	6	" 382 et 393		
Relations par la voie de terre avec Constantinople..	7	" 393		
Correspondance pour l'Australie occidentale.....	7	" 429		
Cartes postales avec réponse payée dans les relations avec la Grèce et la colonie britannique de Lagos.....	8	" 436 et 466		
Correspondances originaires de Cuba. ....	8	" 464		
Lettres des ou pour les ouvriers employés dans les arsenaux aux colonies.....	8	" 466		
Certificat à délivrer à l'arrivée des bâtiments de commerce.....	10	" 530		
Cartes postales avec réponse payée échangées avec le Canada.....	11	" 539 et 551	6°	1883.
Cartes postales avec réponse payée dans les relations avec plusieurs pays étrangers.....	9	" 494 et 501		
Correspondances pour le Maroc.....	9	" 502		
Avis de réception d'objets recommandés et de valeurs déclarées pour l'étranger.....	9	" 502		
Cartes postales avec réponse payée échangées avec la Guyane britannique et Tabago.....	10	" 506 et 525		
Correspondances pour Mozambique.....	10	" 526		
Relations postales par la voie de terre avec Constantinople.....	10	" 529		
Correspondances pour la Réunion, Madagascar, Mayotte, Nossi-Bé, Maurice, l'Australie et la Nouvelle-Calédonie.....	11	" 555		
Cartes postales avec réponse payée échangées avec l'Inde britannique.....	12	" 566		
Cartes postales avec réponse payée échangées avec le Brésil et Haïti.....	13	" 597 et 611		
Correspondances pour le Sénégal et la Plata; Maurice et Madagascar par la voie du cap de Bonne-Espérance, et pour Punto-Arenas.....	13	" 611		
Cartes postales avec réponse payée échangées avec la Bulgarie.....	14	" 649		
Lettres de valeurs déclarées de ou pour le Tonkin. — Instruction y relative.....	14	304 650	7°	1884.
Décret fixant les taxes à percevoir sur les correspondances échangées avec différents pays étrangers. — Notification y relative.....	15	313 668 et 689		
Cartes postales avec réponse payée échangées avec le Pérou.....	15	" 670 et 692		

**Correspondances étrangères. (Suite.)**

INDICATION				
du numéro du Bulletin	du numéro de l'in- struction	de la page.	du volume.	de l'année.
Saison de pêche sur les côtes de Terre-Neuve. —				
Composition de la division navale de Terre-Neuve....	15	691		
Saison de pêche sur les côtes d'Islande.....	15	691		
Cartes postales avec réponse payée échangées avec la République de Nicaragua.....	16	700 et 711		
Courriers pour la Nouvelle-Zélande.....	16	711		
Correspondances pour Sarawak.....	16	712		
Objets recommandés pour l'Australie.....	16	712		
Expéditions pour la Guyane.....	16	712		
Correspondances pour Assab.....	17	749		
	18	780		
Valeurs à recouvrer en Roumanie.....	17	749		
Taxe des lettres en Perse.....	17	750		
Cartes postales avec réponse payée échangées avec le Japon et l'Équateur.....	18	758 et 780		
Correspondances pour la Corée.....	18	780		
Dates de départ pour Sainte-Hélène et Saint-Maurice par la voie du Cap.....	18	780		
Transport de correspondances par bâtiments de com- merce. — Paquebots anglais desservant la côte occiden- tale d'Afrique.....	18	781	7°	1884.
Décret concernant les valeurs déclarées pour la Tur- quie. — Instruction n° 313 y relative.....	19	313	800	
Correspondances pour Obock.....	19	"	822	
Rectification des adresses ou retrait des correspon- dances confiées à la poste.....	19	"	803	
Valeurs déclarées des colonies pour la Turquie.....	20	"	844	
Envoi d'échantillons pour la République Argentine. — Instruction y relative.....	20	315	853	
Cartes postales avec réponse payée échangées avec l'Égypte.....	21	"	889 et 894	
Echange des mandats de poste { le Luxembourg....	21	317	870	
par la voie télégraphique avec... { la Suisse.....	21	318	882	
Envoi de modèles de dessins en relief pour l'étranger.	21	"	894	
Correspondances pour la Patagonie.....	21	"	895	
Participations de bureaux turcs à l'échange des lettres avec valeurs déclarées.....	21	"	895	
Valeurs déclarées pour la Turquie.....	22	"	925	
Courriers pour la côte occidentale d'Afrique.....	22	"	928	
Affranchissement obligatoire.....	22	"	930	
Mandats de poste échangés avec l'Inde britannique..	23	"	989	
Clichés à destination de l'étranger.....	10	"	326	
Affranchissement des correspondances pour l'Aus- tralie.....	2	"	122	8° 1885.
Correspondances pour le corps expéditionnaire du Tonkin.....	2	"	123	

**Correspondances étrangères. (Suite.)**

INDICATION				
du numéro du Bulletin	du numéro de l'in- struction	de la page.	du volume.	de l'année.
Correspondance pour la Nouvelle-Zélande. ....	2	"	124	
Saison de pêche sur les côtes d'Islande et de Terre- Neuve.....	3	"	145	
Correspondances pour Pernambuco et le Japon ....	3	"	145	
Manque de timbres-poste à Colon et à Panama.....	4	"	160	
Correspondances de ou pour Massouah.....	4	"	161	
Correspondances pour le Transvaal.....	4	"	161	
Dates des départs pour Mozambique.....	4	"	162	
	5	"	182	
Mandat avec le Japon.....	7	"	259	
	9	"	297	
Échange de mandats avec la Bulgarie.....	6	"	202	
Entrée du royaume de Siam dans l'Union.....	6	"	224	
Courriers pour les Antilles et l'Amérique centrale..	6	"	225	
Journaux et imprimés pour les pays d'outre-mer...	8	"	281	
Acheminement de correspond <sup>ces</sup> p <sup>r</sup> la Guyane franç <sup>aise</sup> ..	8	"	282	
Bureau de poste anglais à Tanger.....	9	"	297	
Distinction à faire entre «Buenos-Ayres» et «la Plata».....	9	"	297	8° 1885.
Imprimés à destination des États-Unis.....	9	"	297	
Relations avec l'Extrême Orient par la voie des États- Unis.....	9	"	298	
Clichés à destination de l'étranger.....	10	"	326	
Correspondances pour Bahia par voie d'Angleterre..	10	"	327	
Paquebots-poste français. — Suppression temporaire de l'escale de Rio-de-Janeiro aux traversées d'aller de la ligne de Bordeaux à Buenos-Ayres. — Départ le 5 de chaque mois.....	10	"	327	
Cartes postales avec réponse payée pour Siam.....	10	"	327	
Entrée dans l'Union de l'État indépendant du Congo.	12	"	365	
Taxes applicables aux correspondances primitivement adressées dans un pays de l'Union et réexpédiées en France.....	12	"	366	
Omission du timbre T dans les rapports avec l'étranger.	12	"	366	
Correspondances originaires de Monaco.....	12	"	366	
Instruction n° 340. — Mise à exécution des actes du Congrès postal de Lisbonne. — Loi. — Convention principale de l'Union. — Décret d'exécution. — Arran- gement pour les valeurs déclarées. — Décret d'exé- cution. — Arrangement pour les mandats. — Décret d'exécution. — Arrangement pour les recouvrements. — Décret d'exécution. — Arrangement particulier avec l'Allemagne. — Arrangement particulier avec la Bel- gique.....	3	340	58	9° 1886.
Emission de cartes postales, d'enveloppes et de bandes timbrées à l'effigie du prince de Monaco.....	3	"	195	

INDICATION				
du numéro du Bulletin	du numéro de l'in- struction	de la page.	du volume.	de l'année.
<b>Correspondances étrangères. (Suite.)</b>				
Saison de la pêche sur les côtes d'Islande.....	3	"	195	
Saison de la pêche sur les côtes de Terre-Neuve et composition de la division navale de Terre-Neuve.....	3	"	196	
Expéditions pour l'Amérique du Sud par voie de Lisbonne.....	3	"	196	
Mise à exécution des actes du Congrès de Lisbonne.				
— Renseignements complémentaires.....	4	"	210	
Adresse des correspondances à destination des États-Unis.....	4	"	225	
Correspondances pour le Haut-Sénégal.....	5	"	298	9° 1886.
Lettres avec valeurs déclarées pour la Turquie.....	5	"	298	
Expéditions pour le Japon par la voie des États-Unis.	6	"	363	
Correspondances pour Constantinople.....	6	"	368	
Affranchissement pour l'Australie.....	6	"	368	
Correspondances pour le Sénégal et pour le Salvador.	9	"	431	
Admission de l'Annam dans l'Union postale.....	10	"	436	
Échantillons pour l'Allemagne.....	10	"	438	
Correspondances adressées à une personne aux soins d'une autre personne.....	10	"	438	
Timbres-poste de l'Office de Siam.....	10	"	488	
Correspondances pour l'Andorre.....	2	"	72	
Relations avec les États-Unis d'Amérique.....	3	"	89	
Saison de pêche sur les côtes d'Islande.....	3	"	90	
Affranchissement des correspondances pour la côte occidentale d'Afrique.....	4	"	106	
Saison de pêche sur les côtes de Terre-Neuve et composition de la division navale de Terre-Neuve.....	4	"	109	
Taxes à acquitter pour les correspondances à destination ou en provenance du territoire de Kameroun.....	7	"	210	10° 1887.
Rectifications d'adresses de lettres avec valeur déclarée à destination de l'Autriche-Hongrie.....	7	"	211	
Imprimés pour la Russie.....	8	"	224	
Inconvénients de la cire pour la fermeture des lettres à destination des pays d'outre-mer.....	11	"	394	
Demandes de retrait de correspondances ou de rectification d'adresses transmises à l'étranger. Libellé de l'adresse.....	12	"	530	
Recouvrements avec la Norvège.....	1	"	1	
Correspondance avec le territoire de la Compagnie de la Nouvelle-Guinée.....	1	"	2	
Admission dans l'Union postale du territoire de la Compagnie de la Nouvelle-Guinée.....	1	"	12	
Lettres d'origine étrangère soupçonnées de contenir des objets prohibés.....	3	365	4	11° 1888.
Taxes à percevoir sur les correspondances à destination ou en provenance de Togo et de Samoa.....	6	368	129	
Création d'un office postal tunisien. — Retrait des bureaux français.....	6	370	137	
Retrait de correspondances.....	7	"	188 et 291	

**Correspondances étrangères. (Suite.)**

Objets trop volumineux pour être insérés dans le  
paquet des envois recommandés à destination de l'étran-  
ger.....

Admission du territoire des îles Marshall dans l'Union  
postale.....

Échantillons de liquides. — Annotations au Tarif  
international des postes.....

Taxes postales des établissements allemands d'outre-  
mer.....

Correspondance pour Diégo-Suarez.....

Retrait des correspondances.....

Système monétaire de Gibraltar et de Malte.....

Addition à l'Instruction n° 370.....

Suppression de la distribution de poste de Suez....

Taxes à percevoir sur les correspondances à destina-  
tion ou provenant de divers pays étrangers.....

Taxes à percevoir par le bureau français de Zanzibar.

Création d'un bureau français à Zanzibar.....

Ressort de l'Union postale.....

Ouverture d'une distribution de poste française à  
Tien-Tsin (Chine).....

Correspondances pour la Nouvelle-Guinée.....

Tarif des colonies espagnoles.....

Tarif d'affranchissement du Honduras britannique..

Tarif d'affranchissement en Russie.....

Correspondances pour Madère.....

Création d'un bureau allemand à Lamou (Zanzibar).

Correspondances pour Madagascar.....

Échantillons pour la Belgique.....

Correspondances pour les Comores.....

Retrait de correspondances avec le Monténégro.....

Responsabilité en cas de perte d'objets recommandés

Échantillons de liquides.....

Correspondance obtenue par la machine à écrire....

Valeurs déclarées à destination ou provenant du Ga-  
bon.....

Échange de lettres ou boîtes de valeurs déclarées avec  
le Gabon.....

Correspondances pour la *Guyane indépendante*.....

Correspondances pour l'Australie.....

Échantillons échangés avec l'Italie.....

Fraudes aux droits de douane et de garantie.....

Correspondances non affranchies ou insuffisamment  
affranchies pour l'extérieur.....

Saison de pêche sur les côtes de l'Islande.....

INDIGATION				
du numéro du Bulletin	du numéro de l'in- struction	de la page.	du volume.	de l'année.
8	"	291		
9	"	303		
9	"	304		
10	"	331	11°	1888.
10	"	331		
11	"	362		
11	"	362		
11	370	367		
12	"	381		
1	"	5		
1	"	8		
1	"	45		
1	"	45		
3	"	186		
4	"	315		
4	"	315		
4	"	316		
4	"	316		
4	"	318		
5	"	359		
6	"	452	12°	1889.
7	"	479		
7	"	479		
8	"	519		
8	"	519		
8	"	519		
9	"	562		
10	"	576		
10	"	587		
10	"	588		
11	"	622		
12	"	686		
3	393	428		
3	"	433	13°	1890.
3	"	434		

**Correspondances étrangères. (Suite.)**

Saison de pêche sur les côtes de Terre-Neuve et composition de la division navale de Terre-Neuve....

Rectification de l'adresse des correspondances à destination ou provenant de l'étranger.....

Correspondances pour l'Égypte, voie de Naples....

Participation des distributions de Samsoun et de Trébizonde au service des articles d'argent.....

Lettres d'origine étrangère renfermant des dentelles.

Lettres de valeurs déclarées pour Alexandrie.....

Correspondances pour le Canada.....

*Erratum* aux tables de conversion.....

Échange de mandats-poste avec la Nouvelle-Guinée.

Lettres de valeurs déclarées pour la Turquie.....

Décret fixant les taxes à percevoir sur les correspondances à destination ou provenant du territoire britannique de Bornéo du Nord.....

Tarif applicable aux correspondances à destination ou provenant du territoire britannique de Bornéo du Nord.....

Principauté de Monaco. — Émission de timbres-poste à l'effigie du prince Albert 1<sup>er</sup>.....

Saison de pêche sur les côtes de Terre-Neuve et composition de la division navale de Terre-Neuve.....

Modifications dans les expéditions de France pour les États-Unis, voie d'Angleterre.....

Décret fixant les taxes à percevoir sur les correspondances à destination ou provenant du territoire de l'Afrique orientale placé sous le protectorat allemand....

Publication de la Convention de poste conclue le 30 août 1890 entre la France et l'Angleterre.....

Entrée dans l'Union postale du territoire allemand de l'Afrique orientale.....

Saison de pêche sur les côtes de l'Islande.....

Correspondances pour le Cap.....

Correspondances pour le Japon et la Chine. (*Voie du Canada.*).....

Décret fixant les taxes à percevoir sur les correspondances à destination ou provenant des colonies britanniques d'Australie.....

Entrée de l'Australie dans l'Union postale.....

Correspondances pour les parages de l'Afrique australe.....

Valeurs déclarées pour Shang-Haï.....

Lettres de l'étranger insuffisamment affranchies....

Saison de pêche sur les côtes de Terre-Neuve. — Composition de la division navale de Terre-Neuve.....

Saison de pêche sur les côtes d'Islande.....

Départs pour le Japon par la voie de Vancouver....

INDICATION				
du numéro du Bulletin	du numéro de l'in- struction	de la page.	du volume.	de l'année.
3	"	435	13°	1890.
6	"	688		
7	"	749		
7	"	754		
9	"	921		
9	"	922		
12	"	1064		
12	"	1064		
12	"	1064		
12	"	1065		
2	"	50		
2	"	51		
3	"	127	14°	1891.
3	"	129		
3	"	130		
4	"	195		
4	"	197		
4	"	251		
4	"	251		
6	"	444		
7	"	487		
8 sup.	"	515		
8 sup.	"	516		
9	"	528		
12	"	655		
3	"	148		
3	"	149		
4	"	187		
4	"	187		

INDICATION

**Correspondances étrangères. (Suite.)**

Actes  
du  
Congrès  
postal  
de  
Vienne.

	du numéro du Bulletin	du numéro de l'in- struction	de la page.	du volume.	de l'année.
Loi du 13 avril 1892 portant approbation des <i>Conventions et Arrangements</i> de l'Union postale universelle conclus à Vienne le 4 juillet 1891 et modifiant le tarif des envois de valeurs déclarées à l'intérieur...	5 sup.	"	220		
Instruction n° 422. — Abaissement du droit proportionnel à percevoir sur les valeurs déclarées (lettres et boîtes). — Modification des conditions d'envoi des boîtes de valeurs déclarées.....	5 sup.	422	221		
Instruction n° 423. — Mise à exécution des actes du Congrès postal de Vienne.....	5 sup.	423	222		
Convention postale universelle.....	5 sup.	"	255		
Décret du 27 juin 1892 fixant les taxes à percevoir sur les correspondances ordinaires ou recommandées à destination ou provenant de l'extérieur.....	5 sup.	"	323		
Arrangement concernant l'échange des lettres et des boîtes avec valeur déclarée.....	5 sup.	"	329		
Décret du 27 juin 1892 concernant l'échange des lettres et des boîtes avec valeur déclarée.....	5 sup.	"	355		
Arrangement concernant le service des mandats de poste.....	5 sup.	"	361		
Décret du 27 juin 1892 concernant l'échange des mandats de poste et des mandats télégraphiques.....	5 sup.	"	385		
Arrangement concernant le service des recouvrements.....	5 sup.	"	387		
Arrangement conclu entre l'Administration des postes de France et l'Administration des postes d'Allemagne pour l'admission des valeurs protestables.....	5 sup.	"	401		
Arrangement conclu entre l'Administration des postes de France et l'Administration des postes de Belgique pour l'admission des valeurs protestables.....	5 sup.	"	402		
Arrangement conclu entre l'Administration des postes de France et l'Administration des postes d'Italie pour l'admission des valeurs protestables.....	5 sup.	"	404		
Arrangement conclu entre l'Administration des postes de France et l'Administration des postes du grand-duché de Luxembourg pour l'admission des valeurs protestables..	5 sup.	"	406		

15° 1892.

INDICATION

**Correspondances étrangères. (Suite.)**

Actes  
du  
Congrès  
postal  
de  
Vienne.

	du numéro du Bulletin	du numéro de l'in- struction	de la page.	du volume.	de l'année.
Arrangement conclu entre l'Administration des postes de France et l'Administration des postes de Suisse pour l'admission des valeurs protestables.....	5 sup.	"	407		
Décret du 27 juin 1892 concernant le service des recouvrements.....	5 su .	"	409		
Arrangement concernant l'introduction des livrets d'identité dans le trafic postal international.....	5 sup.	"	411		
Modifications à l'Instruction générale sur le service des postes.....	5 sup.	"	416		
Participation de la Suède à l'échange des mandats télégraphiques.....	5 sup.	"	416		
Annotations à l'Instruction T.....	5 sup.	"	418		
Journaux et imprimés pour l'étranger.....	5 sup.	"	419		
Entrée de la colonie britannique de Natal dans l'Union postale.....	6	"	460		
Décret du 30 juin 1892 fixant les taxes à percevoir sur les correspondances à destination ou provenant de Natal.....	6	"	461		
Mise à exécution des actes du Congrès postal de Vienne. — <i>Bulletin mensuel n° 5 supplémentaire</i> à compléter.....	6	"	471	15°	1892.
Entrée de la République Sud-africaine (Transwaal) dans l'Union postale.....	7	"	592		
Décret du 1 <sup>er</sup> août 1892 fixant les taxes à percevoir sur les correspondances à destination ou provenant de la République Sud-africaine (Transwaal). ....	7	"	592		
Correspondances recommandées ou avec valeur déclarée en instance à la poste restante, en France, et dont les destinataires demandent la réexpédition à l'étranger.....	7	"	607		
Équivalents des taxes de l'Union postale.....	8	"	852		
Restrictions à l'importation en France de certains objets rentrant dans la catégorie des imprimés.....	10	"	1083		
Service des avis de réception avec l'étranger.....	10	"	1084		
Correspondances recommandées venant du Cap.....	10 sup.	"	1101		
Correspondances pour diverses îles de l'Océanie....	10 sup.	"	1101		
Lettres de valeurs déclarées pour les colonies portugaises.....	11 sup.	"	1201		
Correspondances pour le Maroc.....	1	"	22		
Affranchissement des lettres de valeurs déclarées provenant d'Espagne.....	2	"	56		
Disparition de timbres-poste étrangers.....	2	"	57	16°	1893.
Service des avis de réception avec l'étranger.....	3	"	93		
Courriers pour les États-Unis par voie d'Angleterre..	3	"	94		
Correspondances pour Boukhara.....	3	"	95		



**Correspondances étrangères. (Suite.)**

Correspondances officielles à destination de l'étranger.....

Formule n° 1404 du service postal de Madagascar..

Décret du 21 avril 1893 concernant la remise des correspondances *par exprès* dans les rapports entre la France et l'Angleterre. — Déclaration diplomatique et instruction n° 439 y relative.....

Saison de pêche sur les côtes d'Islande.....

Saison de pêche sur les côtes de Terre-Neuve. — Acheminement des correspondances pour les bateaux pêcheurs de la division navale de Terre-Neuve.....

Interdiction d'insérer des billets de crédit russes dans les lettres ordinaires ou recommandées pour la Russie

Acheminement des correspondances à destination de l'Afrique australe et du Bénin.....

Renseignements concernant la République Sud-Africaine.....

Rectification dans le texte des actes de l'Union postale.....

Nouveaux bureaux coloniaux français.....

Correspondances insuffisamment affranchies pour l'étranger.....

Retrait et rectifications des adresses des correspondances à destination des colonies anglaises d'Australasie.....

Décret du 15 février 1894 concernant la remise des correspondances *par exprès* dans les rapports entre la France et les Pays-Bas. — Déclaration franco-néerlandaise y relative.....

Ressort de l'Union postale.....

Modifications apportées dans le texte du règlement de détail de l'Union concernant les dispositions applicables aux imprimés. — Bulletins de commande de librairie.....

Valeurs à recouvrer en Italie. — Paiement en monnaie métallique.....

Recouvrements avec la Roumanie.....

Modifications apportées sur les formules de réquisition de protêt.....

Réexpédition de l'étranger sur la France des boîtes de valeurs déclarées originaires de France et grevées de droits quelconques.....

Tarif d'affranchissement des timbres-poste *neufs* ou *oblitérés* adressés à l'étranger.....

Participation du Chili au service des livrets d'identité.....

INDICATION				
du numéro du Bulletin	du numéro de l'instruction	de la page.	du volume.	de l'année.
3	"	95	16°	1893.
3	"	97		
4	439	114		
4	"	124		
4	"	125		
5	"	161		
8	"	435		
9	"	470		
11	"	513		
11	"	514		
11	"	515		
21	"	638		
3	"	36		
4	"	86		
6	"	107		
6	"	108	17°	1894.
6	"	109		
6	"	109		
6	"	110		
8	"	179		
8	"	180		

INDICATION					
du numéro du Bulletin	du numéro de l'in- struction	de la page.	du volume.	de l'année.	
<b>Correspondances étrangères. (Suite.)</b>					
Affranchissement des correspondances pour le Cap ..	8	"	180	17° 1894.	
Erratum à l'Instruction n° 442. — Correspondance avec les pays d'outre-mer. ....	8	"	180		
Échange des échantillons et imprimés à destination de l'étranger. ....	9	"	194		
Désignation sur la feuille d'avis dans les échanges internationaux, des objets recommandés pour lesquels des avis de réception sont demandés. ....	9	"	194		
Régime applicable aux établissements français du Dahomey et dépendances. ....	11	"	244		
Instruction n° 452. — Correspondances appartenant à la circulation intérieure qui tombent en rebut et sont renvoyées à l'étranger pour être rendues aux expéditeurs.	12	452	248		
Journaux pour la Suisse. ....	14	"	266		
Correspondances pour Madagascar. ....	14	"	267		
<b>Correspondances télégraphiques.</b>					
Règles de service concernant la correspondance télégraphique. ....	36, } 2° sup. }	160	371		4° 1881.
Corrections à faire à l'Instruction n° 160 sur les règles de service concernant la correspondance télégraphique. ..	44	"	1557		
Instruction résumant les règles à suivre à l'occasion de l'établissement des bureaux télégraphiques municipaux. ....	1	268	19	7° 1884.	
Conventions relatives au câble du Sénégal. ....	19	"	788		
Loi portant approbation du tarif télégraphique établi par l'arrangement conclu, le 13 novembre 1884, entre la France et la Grèce. — Arrangement et décret y relatifs. ....	24	"	998		
Décret portant fixation des taxes à percevoir en France, en Algérie, en Tunisie et au Sénégal pour les télégrammes en provenance ou à destination du Sénégal. ....	24	"	1000		
Mesures à prendre pour assurer la transmission rapide des dépêches. ....	3	"	158	8° 1885.	
Circulaire n° 94 relative aux dispositions à prendre pour assurer la remise rapide des télégrammes adressés à des officiers ou soldats faisant partie des corps d'armée en manœuvre. ....	8	"	504	14° 1891.	
Circulaire n° 96 relative à l'Instruction des enquêtes provoquées par les réclamations du public. ....	11	"	594		
Arrêté ministériel du 14 novembre 1893 relatif à la location, pendant la nuit, aux journaux et agences de publicité, des câbles franco-algériens pour la transmission des dépêches dites <i>de presse</i> . ....	12	"	616	16° 1893.	



INDICATION				
du numéro du Bulletin	de numéro de l'in- struction	de la page.	du volume.	de l'année.
30	"	815	3°	1880.
31	"	871 et 872		
31 sup.	"	895		
32	"	1014 et 1015		
33	"	14	4°	1881.
34	"	98 et 99		
35	"	161 et 164		
36	"	225 et 226		
40	"	392		
41	"	656		
3	"	684		
8	"	523	6°	1883.
2	"	113		
4	"	321		
6	"	818		
14	"	948		
15	"	135		
16	"	709	7°	1884.
17	"	746		
18	"	779		
19	"	820		
20	"	860		
21	"	392		
22	"	924		
23	"	984		
24	"	1007		
2	"	116		
3	"	144		
1	"	14		
2	"	65		
3	"	86		
4	"	101		
6	"	144		
7	"	213		
8	"	225		
9	"	270		
10	"	385		
11	"	401	7°	1884.
19	"	788		
3	"	131		
3	"	133		

**Correspondances** télégraphiques internat. (Suite.)

Modifications aux règles de service et aux tarifs concernant la correspondance télégraphique internationale.

Loi du 9 juillet 1883 portant approbation de la convention conclue le 11 juin 1883 avec le «*Spanish National submarine telegraph Company*» pour la pose et l'exploitation d'un câble sous-marin entre le Sénégal et les îles Canaries

Arrêté réglant le droit à la réduction de taxe accordée aux dépêches officielles sur le câble de Cadix à Saint-Louis du Sénégal.....

Arrêtés réglant le droit à la réduction de taxe accordée aux dépêches officielles sur les lignes de l'*Eastern-extension Telegraph Co* au sud de Hong-Kong.....

**Correspondances** télégraphiques internat. (Suite.)

Télégrammes de presse. — Suite à donner aux circulaires relatives à l'état des lignes internationales et aux modifications des tarifs internationaux.....

Loi du 19 juin 1891 portant approbation des tarifs télégraphiques arrêtés dans la conférence télégraphique internationale de Paris, le 21 juin 1890.....

Règlement de service international annexé à la convention télégraphique internationale de Saint-Petersbourg (Revision de Paris. 1890).....

Tableaux des taxes télégraphiques internationales...

Loi du 19 juin 1891 portant approbation des six conventions ou arrangements conclus avec : 1° l'Allemagne, le 20 juin 1890; 2° le Luxembourg, le 21 juin 1890; 3° la Russie, le 21 juin 1890; 4° la Suisse, le 15 juillet 1890; 5° la Belgique et les Pays-Bas, le 27 décembre 1890; 6° la Belgique, le 27 février 1891.....

Décret du 22 juin 1891 portant : 1° exécution du règlement de service international révisé à Paris, le 21 juin 1890, et des conventions conclues entre la France et divers pays, et 2° établissement d'un minimum de taxe par télégramme dans les relations de la France avec certains pays.....

Loi du 19 juin 1891 portant approbation de la convention additionnelle à la convention du 11 juin 1883, conclue, le 14 mai 1891, avec la *Compagnie Spanish national submarine telegraph*.....

Texte de cette convention additionnelle.....

Décret du 22 juin 1891 portant exécution de cette convention additionnelle.....

Loi du 5 juin 1891 portant approbation de la convention passée, le 15 octobre 1890, avec la *Grande Compagnie des télégraphes du Nord* pour la pose et l'exploitation d'un *second câble télégraphique entre Calais et Fanoë (Danemark)*.....

Texte de cette convention.....

Note résumant les modifications les plus essentielles que la Conférence de Paris a introduites dans le règlement annexé à la convention télégraphique internationale de Saint-Petersbourg.....

Modifications à apporter à l'instruction T.....

*Erratum* au *Bulletin mensuel* n° 5, sup. de mai 1891.

Décret du 22 juin 1891 portant : 1° exécution du règlement de service international révisé à Paris le 21 juin 1890, et des conventions conclues entre la France et divers pays; 2° établissement d'un minimum de taxe par télégramme dans les relations de la France avec certains pays.....

INDICATION				
du numéro du Bulletin	du numéro de l'instruction	de la page.	du volume.	de l'année.
5	"	303		
5 sup.	"	315		
5 sup.	"	316		
5 sup.	"	365		
5 sup.	"	385		
5 sup.	"	396		
5 sup.	"	398	14°	1891.
5 sup.	"	399		
5 sup.	"	401		
5 sup.	"	401		
5 sup.	"	402		
5 sup.	"	404		
5 sup.	"	407		
7	"	455		

INDICATION				
du numéro du Bulletin	du numéro de l'in- struction	de la page.	du volume.	de l'annéc.
<b>Correspondances télégraphiques internat. (Suite.)</b>				
<i>Erratum au Bulletin mensuel de mai 1891, n° 5 sup.</i>	7	"	471	
<i>Établissement des comptes télégraphiques internationaux. — Complément à l'instruction n° 225.....</i>	7	"	490	
<i>Décret du 5 septembre 1891 portant approbation de la Convention conclue, le 2 septembre 1891, avec la Commercial Cable Company pour l'échange des télégrammes de presse entre la France ou en transit par la France, d'une part, et l'Amérique, d'autre part. — Texte de cette Convention.....</i>	10	"	558	14° 1891.
<i>Décret du 22 septembre 1891 portant approbation de la Convention conclue, le 17 septembre 1891, avec la Compagnie française du télégraphe de Paris à New-York : 1° pour l'échange des télégrammes de presse entre la France ou en transit par la France, d'une part, et l'Amérique, d'autre part; et 2° pour régler la taxe des télégrammes transatlantiques échangés entre l'Amérique et l'Angleterre par le câble de Brest (Déolin) à Penzance (Angleterre). — Texte de cette Convention.</i>	10	"	560	
<i>Loi du 21 avril 1892 portant ouverture d'un crédit extraordinaire de 15,000 francs pour l'établissement et l'exploitation d'une ligne télégraphique entre la France et les Vallées d'Andorre.....</i>	11	"	1110	15° 1892.
<b>Cours.</b>				
<i>Cours préparatoires pour l'entrée à l'École supérieure de télégraphie. — Conditions pour y être admis.</i>	2, 2° sup.	"	144	
<i>Cours d'instruction. — Marche à suivre pour organiser en province un cours d'instruction théorique et pratique.....</i>	5 sup.	30	303	1° 1878.
<i>Avis concernant l'examen pour les cours préparatoires de l'École supérieure de télégraphie.....</i>	6	"	310	
<i>Avis concernant le concours pour l'admission aux cours préparatoires.....</i>	10	"	548	2° 1879.
<i>Circulaire du 20 septembre 1893 relative à l'ouverture dans les départements de cours préparatoires à l'École professionnelle supérieure.....</i>	10	"	464	16° 1893.
<b>Cours de la Bourse.</b>				
<i>Arrêté relatif à la transmission des cours de la Bourse, moyennant un prix d'abonnement.....</i>	10 sup.	"	93 et 94	2° 1879.
<b>Cours et tribunaux. (Voir JURISPRUDENCE.)</b>				
<b>Crédits.</b>				
<i>Crédit extraordinaire de 600,000 francs sur l'exercice 1878 ouvert au Ministère des finances pour la pose d'un câble télégraphique direct entre la France continentale et la Corse. (Loi du 9 avril 1878.).....</i>	1 sup.	"	50 et 51	1° 1878.

**Crédits. (Suite.)**

Annulation, au chapitre 41 du budget du Ministère des finances, d'un crédit de 427,500 francs rattaché au chapitre 86 bis.....

Recommandations concernant les demandes et la vérification des crédits de délégation.....

Ouverture des crédits sur les lignes 69, 75, 76 et 77 de la nomenclature des dépenses de l'exercice 1880....

Ouverture d'un crédit supplémentaire par décret pendant la prorogation des Chambres.....

Recommandations relatives à la rédaction de l'état 732 des crédits réservés ou disponibles sur les ordonnances ministérielles de délégation.....

Ouverture de crédit sur le budget de 1889.....

Améliorations résultant de la loi de finances de 1893.....

Demandes de crédits pour les dépenses techniques..

**Décisions. (VOIR ARRÊTÉS.)**

**Décrets.**

Décrets des 20 mars et 13 avril 1878, nommant un administrateur des postes et des télégraphes et un administrateur des télégraphes.....

Décret portant annulation, au budget du Ministère des finances, d'un crédit inscrit au chapitre 41 et le rattachant au chapitre 86 bis, instituant les directeurs départementaux des postes et des télégraphes ordonnateurs secondaires du Ministère des finances.....

Décret portant création d'un Ministère des postes et des télégraphes.....

Décret nommant le Ministre des postes et des télégraphes.....

Décret fixant les cautionnements des receveurs.....

Décret portant ouverture d'un crédit supplémentaire au budget du Ministère des postes et des télégraphes..

Décret concernant les ordonnateurs secondaires du Ministère des postes et des télégraphes.....

Décret modifiant les règles établies par le décret du 13 septembre 1879 pour la revision du cautionnement des receveurs des postes et des télégraphes.....

Décret modifiant l'organisation de l'Administration centrale du Ministère des postes et des télégraphes....

Décret portant règlement d'administration publique pour l'exécution de l'article 24 de la loi du 23 août 1871 relatif aux timbres des quittances, en ce qui concerne : 1° l'établissement d'un nouveau modèle de timbre mobile de 10 centimes; 2° le droit de timbre auquel sont soumis les états d'émargement.....

INDICATION				
du numéro du Bulletin	du numéro de l'instruction	de la page.	du volume.	de l'année.
1 sup.	"	50 et 51	1 <sup>er</sup>	1878.
21	89	4 et 5	3 <sup>e</sup>	1880.
29		782 et 783		
30 sup.	"	841		
44	212	1549 et 1550	4 <sup>e</sup>	1881.
9	"	543	12 <sup>e</sup>	1889.
1 sup.	"	133	16 <sup>e</sup>	1893.
10	"	208	17 <sup>e</sup>	1894.
1	"	35	1 <sup>er</sup>	1878.
1 sup.	"	51 et 52		
10	"	62	2 <sup>e</sup>	1879.
10	"	62		
17	"	584 et 585		
30 sup.	"	841	3 <sup>e</sup>	1880.
31, 2 <sup>e</sup> sup.	"	905		
33	"	2 et 3	4 <sup>e</sup>	1881.
35 sup.	"	188		
38	"	570 et 571		

**Décrets. (Suite.)**

Décret portant règlement d'administration publique concernant la perception du droit de timbre de 10 centimes. (19 avril 1881.).....

Décret portant suppression de la division de la statistique, de l'enseignement et des réclamations à l'Administration centrale du Ministère des postes et des télégraphes.....

Décrets sur les taxes télégraphiques établies par la loi du 21 mars 1878.....

Décret sur la délivrance de récépissés de télégrammes et sur le remboursement de la taxe des télégrammes collationnés ou recommandés.....

Décret portant fixation des taxes applicables aux correspondances à destination ou provenant du Dominion du Canada.....

Décret portant fixation des taxes applicables aux correspondances à destination ou provenant de la Bolivie, du Chili, de l'Équateur, du Pérou et des États de l'Amérique du Centre (voie de Panama).....

Décret relatif au service des mandats coloniaux.....

Décret portant fixation des taxes applicables aux correspondances à destination ou provenant du Pérou.....

Décret rendu au sujet de l'entrée de diverses colonies anglaises dans l'Union postale.....

Décret concernant les cautionnements des receveurs des postes en Algérie.....

Décret portant fixation des taxes applicables aux correspondances à destination ou provenant du Pérou.....

Décret portant réduction du droit fixe perçu sur les lettres recommandées et sur les lettres de valeurs déclarées à destination de l'étranger.....

Décret portant réduction des taxes perçues sur les correspondances à destination ou provenant de l'Amérique du Nord et des colonies françaises.....

Décret réglant l'exécution de la Convention de l'Union postale universelle.....

Décret réglant l'exécution de l'Arrangement concernant l'échange international des lettres avec valeurs déclarées.....

Décrets réglant l'exécution de l'Arrangement concernant l'échange international des mandats de poste.....

Décrets concernant la réception dans les bureaux de poste des abonnements aux journaux, revues et recueils périodiques.....

Décrets concernant le recouvrement des effets de commerce par la poste.....

INDICATION						
du numéro du Bulletin	du numéro de l'instruction	de la page.	du volume.	de l'année.		
39 sup.	"	722	4 <sup>e</sup>	1.		
43, 3 <sup>e</sup> sup.	"	1532				
1	"	3	1 <sup>er</sup>	1878.		
1	"	4				
2	"	99				
3 sup.	"	186				
4	"	211 et 212				
5	"	263 et 264				
7, 2 <sup>e</sup> sup.	"	421				
8	"	446				
8 sup.	"	477				
8, 2 <sup>e</sup> sup.	"	482 et 483				
9 sup.	"	42 et 43				
11 sup.	"	189				
11 sup.	"	218				
11 sup.	"	261			2 <sup>e</sup>	1879.
13	"	320				
15	"	499				
13 sup.	"	369 et 370				
14, 2 <sup>e</sup> sup.	"	473 et 474				
15	"	498				



**Décrets. (Suite.)**

Décret, avec tableau annexe, portant fixation des taxes à percevoir sur les correspondances à destination ou provenant des pays étrangers non compris dans l'Union postale ou non assimilés aux pays de l'Union.....

Décret fixant les taxes à percevoir sur les correspondances à destination ou provenant de diverses colonies anglaises.....

Décret portant fixation des taxes applicables aux correspondances à destination ou provenant du Vénézuéla.

Décret concernant les abonnements aux journaux entre la France et la Belgique.....

Décret élevant de 500 à 1,000 francs le maximum des valeurs commerciales qui peuvent être recouvrées par la poste.....

Décret pour l'exécution d'une Convention concernant l'échange des mandats de poste entre la France et les États-Unis.....

Décret étendant à l'Algérie le service des recouvrements des effets de commerce par la poste.....

Décret concernant les abonnements aux journaux et publications périodiques souscrits par l'intermédiaire de la poste dans les relations entre la France et la Suisse..

Décret relatif à l'apposition et à l'oblitération des timbres mobiles sur les effets venant de l'étranger et recouvrés par la poste en France.....

Décret concernant les abonnements aux journaux et publications périodiques souscrits par l'intermédiaire de la poste dans les relations entre la France et les Pays-Bas.....

Décret fixant les taxes applicables aux correspondances à destination ou provenant de l'Équateur et de l'Uruguay.....

Décret fixant les taxes applicables aux correspondances à destination ou provenant des îles Bahama....

Décret étendant les dispositions du décret du 10 mai 1879 concernant le recouvrement des valeurs commerciales par la poste.....

Décret concernant les taxes des correspondances de colonie française à colonie française.....

Décret rendu pour l'exécution des dispositions de la loi du 12 juillet 1880 modifiant les droits de recouvrement des effets de commerce et d'abonnement aux journaux par la poste.....

Décret concernant les abonnements aux journaux et publications périodiques souscrits par l'intermédiaire de la poste dans les relations entre la France et le Danemark.

INDICATION				
du numéro du Bulletin	du numéro de l'in- struction	de la page.	du volume.	de l'année.
14	"	411		
14, 2° sup.	"	472 et 473	2°	1879.
19 sup.	"	721 et 722		
20, 2° sup.	"	801 et 802		
21	"	8		
23 sup.	"	240 et 241		
24	"	311		
24	"	319 et 320		
24	"	333 et 334		
25	"	396	3°	1880.
26	"	442		
26	"	442		
26 sup.	"	494 et 495		
26 sup.	"	500		
27 sup.	"	727		
29	"	770 et 771		

**Décrets. (Suite.)**

Décret concernant les abonnements aux journaux et publications périodiques souscrits par l'intermédiaire de la poste dans les relations entre la France et l'Italie....

Décret portant fixation des taxes applicables aux correspondances à destination ou provenant de la République Dominicaine.....

Décret instituant une commission chargée des études relatives à l'établissement d'une ligne maritime postale entre la France et la Nouvelle-Calédonie passant par l'Australie.....

Décret concernant les abonnements aux journaux et publications périodiques souscrits par l'intermédiaire de la poste dans les relations entre la France et la Suède.....

Décret portant fixation des taxes applicables aux correspondances à destination ou provenant des colonies anglaises de la Grenade, de Sainte-Lucie, de Tabago et des îles Turques.....

Décret concernant l'intervention de la poste dans les abonnements aux journaux entre la France et la Norvège.....

Décret relatif au service postal en Algérie.....

Décret portant fixation des taxes applicables aux correspondances à destination ou provenant du Chili.....

Décret portant règlement d'administration publique pour l'exécution de l'article 5 de la loi du 3 mars 1881 (service des colis postaux).....

Décret portant exécution à l'intérieur de la loi du 3 mars 1881 concernant les colis postaux.....

Décret portant exécution, dans les rapports de la France avec l'Allemagne, la Belgique, le Luxembourg et la Suisse, de la loi du 3 mars 1881 concernant les colis postaux.....

Décret d'exécution de la Convention conclue entre la France, l'Angleterre et l'Espagne pour les correspondances échangées entre la France et Gibraltar.....

Décret relatif au recouvrement des valeurs commerciales soumises au protêt.....

Décret fixant la date d'exécution du service des protêts.....

Décret réglant l'échange des lettres de valeurs déclarées avec l'Espagne.....

Décret relatif à l'entrée dans l'Union postale des États-Unis de Colombie, d'Haïti et du Paraguay.....

Décret relatif à l'entrée dans l'Union postale de la République de Guatemala.....

INDICATION				
du numéro du Bulletin	du numéro de l'in- struction	de la page.	du volume.	de l'année.
29	"	777 et 778	3 <sup>e</sup>	1880.
29	"	779 et 780		
30 sup.	"	841 et 842		
31	"	856 et 857		
33 sup.	"	62 et 63		
35	"	148 et 149		
35	"	158 et 159		
35 sup.	"	200 et 201		
36 sup.	"	310		
36 sup.	"	317		
36 sup.	"	319	4 <sup>e</sup>	1881.
37	"	446		
37	"	499		
37 sup.	"	503 et 504		
37 sup.	"	561		
38	"	565		
39	"	629		

**Décrets. (Suite.)**

INDICATION				
du numéro du Bulletin	du numéro de l'in- struction	de la page.	du volume.	de l'année.
Décret portant extension du service des colis postaux à la Corse, à l'Algérie et à la Tunisie.....	39 sup.	" 734		
Décret portant extension du service des colis postaux aux colonies françaises.....	39 sup.	" 740		
Décret concernant l'entrée de la Barbade et de Saint-Vincent dans l'Union postale.....	40	" 798 et 799		
Décret concernant les abonnements aux journaux et publications périodiques souscrits par l'intermédiaire de la poste dans les relations entre la France et le Portugal.....	40	" 812 et 813		
Décret portant suppression, dans le service intérieur continental, des limites de volume et de dimension imposées aux colis postaux, et application aux mêmes colis du régime de l'envoi contre remboursement. ....	40 sup.	" 898		
Décret portant fixation des taxes et conditions applicables, dans le service colonial, aux colis postaux originaires ou à destination des colonies françaises desservies par les paquebots-poste français. ....	40 sup.	" 901		
Décret supprimant les surtaxes maritimes.....	41	" 243		
Décret portant extension du service des colis postaux à l'intérieur de la Corse.....	42 sup.	" 1041		
Décret portant extension du service des colis postaux dans les rapports de la France (y compris la Corse et l'Algérie) et de la Tunisie avec divers pays étrangers..	41 sup.	" 1044	4°	1881.
Décret portant fixation des taxes et conditions applicables dans le service colonial aux colis postaux pour divers pays.....	41 sup.	" 1055		
Décret portant règlement d'administration publique sur le contrôle de la Caisse d'épargne postale.....	42 sup.	" 1126		
Décret portant exécution du service des colis postaux à l'intérieur de Paris.....	42, 2° sup.	" 1440		
Décret portant fixation des taxes applicables aux colis postaux distribuables à domicile, au port de débarquement, en France continentale, en Algérie et en Tunisie.	43 sup.	" 1513 et 1514		
Décret portant fixation des taxes applicables, dans le service colonial, aux colis postaux distribuables à domicile, au port de débarquement, en France continentale, en Algérie et en Tunisie, où existe un service de factage.....	43 sup.	" 1515 et 1516		
Tableau A indiquant les conditions auxquelles peuvent être transmis à découvert, à l'office des postes de France, par les pays signataires de la Convention du 3 novembre 1880, les colis postaux sans déclaration de valeur, à destination de ceux des pays participant à cette convention par rapport auxquels l'office français est à même de servir d'intermédiaire.....	43 sup.	" 1517		

INDICATION				
du numéro du Bulletin	du numéro de l'in- struction	de la page.	du volume.	de l'année.
Décret fixant l'ouverture du service de la caisse d'épargne postale.....	43	1531 et 1532		
Décret relatif à l'entrée du royaume de Hawaï (îles Sandwich) dans l'Union postale.....	3° sup.			
Décret relatif à l'échange de mandats avec les colonies danoises des Antilles.....	44	1537 et 1538	4°	1881.
Décret portant entrée de la République de Nicaragua dans l'Union postale universelle.....	44	1541		
Décret relatif à la taxe des dépêches destinées à circuler exclusivement par les tubes dans Paris.....	4	170	5°	1882.
Décret relatif aux concessions de lignes télégraphiques d'intérêt privé.....	10	63		
Décret portant réduction de taxe pour les dépêches échangées entre l'Algérie-Tunisie et la France.....	13 sup.	371 et 372	2°	1879.
Décret portant : 1° exécution du règlement de service international arrêté à Londres et de conventions télégraphiques conclues entre la France et divers pays; 2° fixation des taxes télégraphiques internationales....	18	638		
Décret fixant les taxes à percevoir en Algérie et Tunisie pour les correspondances télégraphiques internationales.....	23	111		
Décret réduisant la taxe sous-marine à percevoir en Algérie pour les télégrammes à destination de la Belgique, de l'Espagne, du grand-duché de Luxembourg, du Portugal et de la Suisse, acheminés par la voie normale.....	24	285		
Décret réduisant la taxe sous-marine à percevoir en Algérie pour les télégrammes à destination de la Grande-Bretagne, acheminés par la voie normale.....	24	286		
Décret portant réduction du prix des dépêches télégraphiques circulant par la voie des tubes pneumatiques.	24	287		
Décret réglant l'exécution de la Convention conclue entre la France, la Belgique et les Pays-Bas pour la fixation des tarifs télégraphiques.....	25	434	3°	1880.
Décret portant fixation de taxes télégraphiques internationales.....	27	666 et 667		
Décret portant fixation de taxes télégraphiques internationales.....	27	666 et 667		
Décret relatif à l'ouverture d'un Congrès international d'électriciens.....	28	734 et 735		
Décret instituant sous la présidence du Ministre des postes et des télégraphes une commission consultative qui sera appelée à délibérer sur les questions concernant l'Exposition internationale d'électricité; règlement y annexé.....	3° sup.	840		
	32	984		

**Décrets. (Suite.)**

**Décrets. (Suite.)**

Décret constituant en entrepôt réel des douanes les locaux du palais de l'Industrie affectés à l'Exposition internationale d'électricité.....

Décret déterminant les règles applicables à la correspondance télégraphique intérieure.....

Décret d'exécution de la Convention conclue entre la France et l'Espagne pour les correspondances échangées par le câble de Marseille.....

Décret concernant l'extension du service des dépêches télégraphiques circulant par le réseau pneumatique....

Décret relatif à l'établissement, à Paris, d'un laboratoire central d'électricité.....

Décret relatif à la part contributive des communes, dans l'établissement des lignes reliant les bureaux télégraphiques municipaux au réseau télégraphique.....

Décret déclarant des bureaux de poste de France ouverts au service de la Caisse d'épargne postale....

Décret portant extension du service des colis postaux dans les rapports de la France (y compris la Corse et l'Algérie) et la Tunisie avec les Pays-Bas.....

Décret portant fixation des taxes et conditions applicables, dans le service colonial, aux colis postaux à destination des Pays-Bas.....

Décret déclarant les bureaux de poste de la Corse ouverts au service de la Caisse d'épargne postale....

Décret portant entrée de la République du Nicaragua dans l'Union postale universelle.....

Décret concernant les médailles d'honneur décernées par le Ministre des postes et des télégraphes. — Arrêté y relatif.....

Décret portant réduction de la taxe à percevoir par mot, en France, en Algérie, et en Tunisie pour les télégrammes à destination de l'Italie.....

Décret concernant les lettres-values déclarées à destination de l'Espagne et des colonies portugaises....

Décret portant suppression, dans les rapports de la France continentale avec la Belgique, le Luxembourg et la Suisse, des limites de volume et de dimension imposées aux colis postaux.....

Décret portant fixation des taxes et conditions applicables aux colis postaux échangés, au moyen des paquebots français, entre la Tunisie, d'une part, l'Italie et les pays auxquels l'Italie peut servir d'intermédiaire, d'autre part.....

Décret élevant le maximum des valeurs dont le recouvrement peut être effectué par la poste.....

Décret portant réduction de taxe pour les télégrammes à destination de l'Espagne.....

INDICATION				
du numéro du Bulletin	de numéro de l'in- struction	de la page.	du volume.	de l'année.
36	"	216	4°	1881.
36, 2° sup.)	"	360		
37	"	445		
44 sup.	35	1654		
3	"	87	5°	1882.
3	"	88		
3	"	94		
3	"	95		
3	"	96		
3	"	96		
4	"	170		
4	"	172		
5	"	214		
6	"	248		
6	"	249		
6	"	250		
6	"	256		
7	"	304		

INDICATION				
du numéro du Bulletin	du numéro de l'in- struction	de la page.	du volume.	de l'année.
Décret portant exécution du service des colis postaux par les bureaux français établis dans les ports ottomans.	7 sup.	"	371	
Décret portant fixation des taxes et conditions applicables, dans le service colonial, aux colis postaux échangés avec les bureaux français établis dans les ports ottomans. ....	7 sup.	"	376	
Extension du service des colis postaux aux bureaux de poste français établis dans les ports ottomans. ....	7 sup.	247	378	
Décret réglant la situation des agents des postes et des télégraphes détachés aux colonies. — Arrêté y relatif.	8	"	437	
Décret relatif au prix des enveloppes et bandes timbrées et au timbrage des enveloppes et bandes présentées par le public. ....	8	"	442	
Décret étendant au Portugal le service des colis postaux avec les colonies françaises. ....	8	"	442	
Décret fixant au 1 <sup>er</sup> septembre 1882 l'ouverture du service des colis postaux entre la France et le Portugal. — Instruction y relative. ....	8	247	445	
Décret ajournant l'échange des colis postaux dans les relations de la France avec le Portugal. ....	9	"	536	
Décret fixant la date d'ouverture du service des colis postaux entre la France et le Portugal. — Instruction y relative. ....	10	255	572	5° 1882.
Décret fixant les taxes applicables aux télégrammes à destination de Tripoli. ....	11	"	598	
Décret fixant le prix de vente des enveloppes revêtues d'un timbre d'affranchissement de 6 centimes. ....	11	"	599	
Décret relatif aux bons de poste de sommes fixes. . .	11 sup.	"	682	
Décret portant extension du service des colis postaux à la Nouvelle-Calédonie. — Instruction y relative..	11 sup.	261	683	
Décret portant fixation des taxes à percevoir sur les correspondances à destination ou provenant de l'Australie, de la Nouvelle-Zélande et de la Tasmanie. ....	11 sup.	"	699	
Décret étendant le service des colis postaux aux relations de la France avec les îles Açores et de Madère. — Instruction y relative. ....	11 sup.	262	700	
Décret fixant les conditions d'échange des lettres de valeurs déclarées avec la Nouvelle-Calédonie. ....	11 sup.	"	707	
Décret portant émission de bons de poste de 20 francs à partir du 12 décembre 1882. ....	12	"	732	
Décret portant extension du service des valeurs déclarées aux bureaux français établis en Tunisie. — Instruction n° 264 y relative. ....	12	264	733	
Décret portant autorisation de faire à la Caisse nationale d'épargne des versements en timbres-poste. — Instruction n° 15 y relative. ....	12	15	735	

**Décrets. (Suite.)**

Décret portant exécution du service des colis postaux par les bureaux français établis dans les ports ottomans.  
 Décret portant fixation des taxes et conditions applicables, dans le service colonial, aux colis postaux échangés avec les bureaux français établis dans les ports ottomans. ....  
 Extension du service des colis postaux aux bureaux de poste français établis dans les ports ottomans. ....  
 Décret réglant la situation des agents des postes et des télégraphes détachés aux colonies. — Arrêté y relatif.  
 Décret relatif au prix des enveloppes et bandes timbrées et au timbrage des enveloppes et bandes présentées par le public. ....  
 Décret étendant au Portugal le service des colis postaux avec les colonies françaises. ....  
 Décret fixant au 1<sup>er</sup> septembre 1882 l'ouverture du service des colis postaux entre la France et le Portugal. — Instruction y relative. ....  
 Décret ajournant l'échange des colis postaux dans les relations de la France avec le Portugal. ....  
 Décret fixant la date d'ouverture du service des colis postaux entre la France et le Portugal. — Instruction y relative. ....  
 Décret fixant les taxes applicables aux télégrammes à destination de Tripoli. ....  
 Décret fixant le prix de vente des enveloppes revêtues d'un timbre d'affranchissement de 6 centimes. ....  
 Décret relatif aux bons de poste de sommes fixes. . .  
 Décret portant extension du service des colis postaux à la Nouvelle-Calédonie. — Instruction y relative..  
 Décret portant fixation des taxes à percevoir sur les correspondances à destination ou provenant de l'Australie, de la Nouvelle-Zélande et de la Tasmanie. ....  
 Décret étendant le service des colis postaux aux relations de la France avec les îles Açores et de Madère. — Instruction y relative. ....  
 Décret fixant les conditions d'échange des lettres de valeurs déclarées avec la Nouvelle-Calédonie. ....  
 Décret portant émission de bons de poste de 20 francs à partir du 12 décembre 1882. ....  
 Décret portant extension du service des valeurs déclarées aux bureaux français établis en Tunisie. — Instruction n° 264 y relative. ....  
 Décret portant autorisation de faire à la Caisse nationale d'épargne des versements en timbres-poste. — Instruction n° 15 y relative. ....

**Décrets. (Suite.)**

Décret portant fixation des taxes et conditions applicables dans le service colonial aux colis postaux provenant ou à destination de la Nouvelle-Calédonie.....

Décret fixant les taxes applicables dans le service colonial aux colis postaux à destination des îles des Açores et de Madère.....

Décret affranchissant des droits d'octroi les matériaux de toute nature en usage dans le service télégraphique et les combustibles consommés dans les ateliers et usines de l'Administration.....

Décret fixant les taxes à percevoir sur les correspondances à destination ou provenant de la République de Costa-Rica.....

Décret portant émission de bons de poste de 1 franc et de 10 francs à partir du 8 janvier 1883.....

Décret portant émission de bons de poste de 2 francs à partir du 22 janvier 1883.....

Décret portant abaissement des taxes à percevoir en France et en Algérie pour les télégrammes à destination de l'Autriche et de la Roumanie. — Déclarations y relatives.....

Décret étendant le service des colis postaux aux colonies françaises de Sainte-Marie de Madagascar, de Mayotte et de Nossi-Bé.....

Décret fixant les taxes et conditions applicables dans le service colonial, aux colis postaux provenant ou à destination des colonies de Sainte-Marie de Madagascar, de Mayotte et de Nossi-Bé. — Instruction n° 269 y relative.....

Décret portant extension du service des protêts à certaines îles du littoral. — Instruction n° 270 y relative..

Décret relatif aux adjudications et aux marchés passés au nom de l'État. — Circulaire y relative.....

Décret fixant la date de mise à exécution de la loi du 3 août 1882. — Caisse nationale d'épargne. — Instruction n° 16 y relative.....

Décret portant extension du service des protêts à la Corse et à l'île d'Yeu (Vendée). — Instruction y relative.

Décret étendant le service des colis postaux aux relations de la France avec les Antilles danoises.....

Décret portant fixation des taxes et conditions applicables, dans le service colonial, aux colis postaux à destination des Antilles danoises.....

Décret fixant les taxes à acquitter sur les correspondances à destination ou provenant de Madagascar.....

Décret concernant l'extension du service des dépêches télégraphiques circulant par le réseau pneumatique...

INDICATION				
du numéro du Bulletin	du numéro de l'in- struction	de la page.	du volume.	de l'année.
12	"	761	5°	1882.
12	"	767		
12	"	768		
1	"	4		
1	"	5		
1	"	6		
2	"	62		
2	"	67		
2	269	68	6°	1883.
2	270	85		
2	"	89		
2	16	154		
3	273	269		
4	"	298		
4	275	300		
4	"	305		
4	"	306		

**Décrets. (Suite.)**

Décret concernant la suppression de la franchise postale du corps d'occupation de Tunisie. — Instruction n° 283 y relative.....

Décret concernant la franchise postale du corps expéditionnaire du Tonkin. — Instruction n° 284 y relative.

Décret étendant à la Tunisie le service du recouvrement des effets de commerce. ....

Décret portant admission des cartes postales avec réponse payée à destination du Danemark, des Antilles danoises et de Costa-Rica.....

Décret portant introduction des cartes postales avec réponse payée dans les relations avec la Grèce et la colonie britannique de Lagos.....

Décret étendant la suppression des limites de volume et de dimension aux colis postaux provenant ou à destination de la Corse.....

Décret étendant le régime de l'envoi contre remboursement aux colis postaux circulant à l'intérieur de la Corse ou échangés entre la France et la Corse. — Conventions et instructions y relatives.....

Décret portant fixation des taxes télégraphiques à percevoir en France, en Algérie et en Tunisie pour les correspondances à destination des bureaux de la Tripolitaine autres que Tripoli.....

Décret autorisant l'expédition de cartes postales avec réponse payée de France pour le Canada.....

Décret concernant les valeurs déclarées pour la Bulgarie. — Instruction n° 296 y relative.....

Décret portant introduction des cartes postales avec réponse payée dans les relations avec plusieurs pays étrangers

Décret portant introduction des cartes postales avec réponse payée dans les relations avec la Guyane britannique et Tabago.....

Décret portant admission des cartes postales avec réponse payée à destination de l'Inde britannique.....

Décret portant extension du service des protêts à l'Algérie.....

Décret relatif à l'extension du service des dépêches télégraphiques circulant par le réseau pneumatique de Paris.....

Décret autorisant l'expédition des cartes postales avec réponse payée de France pour le Brésil et Haïti.....

Décret portant modification de la taxe des colis postaux expédiés de certaines colonies françaises à Alexandrie d'Égypte par la voie d'Italie.....

Décret portant modification de la taxe des colis postaux expédiés d'Alexandrie d'Égypte par la voie d'Italie....

INDICATION				
du numéro du Bulletin	du numéro de l'in- struction	de la page.	du volume.	de l'année.
6	283	378		
6	284	380		
6	"	381		
6	"	382		
8	"	436		
8	292	437		
8	293	450	6°	1883.
11	"	538		
11	"	539		
9	296	492		
9	"	494		
10	"	506		
12	"	566		
12	"	567		
13	"	596		
13	"	597		
13	"	597	7°	1884.
13	"	598		



**Décrets. (Suite.)**

INDICATION				
du numéro du Bulletin	du numéro de l'in- struction	de la page.	du volume.	de l'année.
Décret étendant aux bureaux de plein exercice de l'Algérie le service de la Caisse nationale d'épargne...	14	"	648	
Décret autorisant l'expédition de cartes postales avec réponse payée de France pour la Bulgarie.....	14	"	649	
Décret concernant les lettres de valeurs déclarées à destination ou provenant du Tonkin. — Instruction y relative.....	14	304	650	
Décret fixant les taxes à percevoir sur les correspondances échangées avec différents pays étrangers.....	15	"	668	
Décret autorisant l'expédition de cartes postales avec réponse payée de la France pour le Pérou.....	15	"	670	
Décret autorisant l'admission au timbrage de cartes-lettres non pliées.....	15	"	670	
Décret autorisant l'expédition de cartes postales avec réponse payée de la France pour la République de Nicaragua.....	16	"	700	
Décret autorisant l'expédition de cartes postales avec réponse payée de la France pour le Japon et l'Équateur.	18	"	758	7° 1884.
Décret concernant les valeurs déclarées pour la Turquie. — Instruction y relative.....	19	313	800	
Décret sur l'organisation du service de la télégraphie militaire.....	20	"	830	
Décret concernant les valeurs déclarées des colonies pour la Turquie.....	20	"	844	
Décret portant organisation du service de la télégraphie militaire.....	20	"	831	
Décret étendant le service des colis postaux aux relations avec le Tonkin.....	21	"	888	
Décret autorisant l'expédition de cartes postales avec réponse payée de la France pour l'Égypte.....	21	"	889	
Décret portant fixation des taxes et conditions applicables, dans le service colonial, aux colis postaux provenant ou à destination du Tonkin.....	22	"	916	
Décret relatif aux taxes à percevoir pour les correspondances publiques et pour les communications téléphoniques.....	1	"	1	
Décret étendant le service des colis postaux aux relations de la France avec Massouah.....	4	"	151	
Décret relatif aux taxes des correspondances pour le Transvaal.....	4	"	153	
Décret fixant les taxes applicables aux correspondances de ou pour le royaume de Siam.....	6	"	186	8° 1885.
Décret concernant les mandats de poste échangés avec la Bulgarie.....	6	"	186	
Décret étendant le service des colis postaux aux relations avec l'Annam.....	6	"	187	

**Décrets. ( Suite. )**

Décret portant fixation des taxes et conditions applicables dans le service colonial aux colis postaux provenant ou à destination de l'Annam.....

Décret étendant le service des colis postaux aux relations de la France avec l'Espagne.....

Décret instituant des succursales navales de la Caisse nationale d'épargne dans chacune des divisions des équipages de la flotte et à bord de chacun des bâtiments de l'État.....

Décret qui autorise les bureaux de poste à recevoir en faveur des déposants marins des versements sans condition de minimum.....

Décret portant fixation des taxes et conditions applicables dans le service colonial aux colis postaux provenant ou à destination de l'Espagne.....

Décret créant un abonnement annuel pour communications échangées par l'intermédiaire des cabines téléphoniques publiques.....

Décret fixant les conditions auxquelles les cercles et les établissements publics peuvent mettre leurs téléphones à la disposition de leurs membres ou clients...

Décret autorisant l'expédition de cartes postales avec réponse payée dans les rapports avec les colonies françaises

Décret portant introduction de cartes postales avec réponse payée à destination de Siam.....

Décret fixant les taxes à percevoir sur les correspondances à destination ou provenant de l'État indépendant du Congo.....

Décret portant nomination du Ministre des postes et des télégraphes.....

Décret réunissant le service technique à celui de l'exploitation et instituant un comité des travaux. — Rapport y relatif.....

Décret d'exécution concernant la convention principale de l'Union. — Décret d'exécution concernant l'arrangement pour les valeurs déclarées. — Décret d'exécution concernant l'arrangement des mandats. —

Décret d'exécution concernant l'arrangement pour les recouvrements.....

Décret, arrêté et règlement relatifs à la correspondance télégraphique de la presse.....

Décret concernant l'échange de mandats avec la République Argentine.....

Décret relatif à l'admission dans le service des télégrammes échangés à l'intérieur de Paris par les tubes pneumatiques.....

INDICATION						
du numéro du Bulletin	du numéro de l'in- struction	de la page.	du volume.	de l'année.		
6	"	188	8°	1885.		
6	"	193				
6	"	198				
6	"	201				
7	"	235				
8	"	267				
8	"	268				
9	"	291				
10	"	319				
12	"	345				
1	"	1	9°	1886.		
3	"	54				
3	"	8				
7	"	373				
11	"	445				
1	"	8			10°	1887.

**Décrets. (Suite.)**

INDICATION				
du numéro du Bulletin	du numéro de l'in- struction	de la page.	du volume.	de l'année.
Décret concernant les traitements des inspecteurs-ingénieurs.....	1	"	10	
Décret relatif aux lettres expédiées après les levées générales.....	3	"	79	
Décret relatif à la réduction des taxes de dépêches de presse, destinées à être publiées en Algérie et en Tunisie.....	5	"	119	
Décret portant suppression du Ministère des postes et des télégraphes.....	6	"	138	
Décret portant nomination du Directeur général des postes et télégraphes.....	6	"	138	
Décrets rattachant au Ministère des finances les crédits ouverts en 1886 et en 1887 au Ministère des postes et des télégraphes.....	6	"	138	
Décret portant extension du service des colis postaux aux relations avec la République Argentine.....	6	"	141	
Décret portant réorganisation de l'Administration centrale de la Direction générale des postes et des télégraphes.....	7	"	152	
Décret désignant les emplois dans la Direction générale auxquels il devra être pourvu par le Président de la République, par le Ministre des finances et par le Directeur général.....	7	9	161	
Décret autorisant la création de bureaux auxiliaires de poste.....	7	"	16	10 <sup>e</sup> 1887.
Décret relatif aux lettres expédiées après les levées générales.....	7	"	188	
Décrets portant extension du service des colis postaux aux relations avec le bureau de poste français de Shang-Haï.....	7	"	189 et 204	
Décret portant extension du service des colis postaux aux relations des colonies ou établissements français avec la République Argentine.....	7	"	20	
Décret fixant les taxes à acquitter pour les correspondances à destination ou en provenance du territoire de Cameroun.....	7	"	210	
Décrets relatifs au service des colis postaux entre la France et le Royaume-Uni d'Angleterre et d'Irlande..	9	"	230 et 248	
Décret portant fixation des taxes et conditions applicables dans le service colonial, dans les bureaux français établis en Turquie et à Shang-Haï, ainsi qu'à l'agence maritime de Tripoli de Barbarie, aux colis postaux échangés avec la Grande-Bretagne.....	9	"	249	
Décret portant fixation des taxes et conditions applicables aux colis postaux pour la Turquie (voie de Trieste), Diégo-Suarez, Massouah, Cameroun, le Congo, la Grèce et l'île de Malte.....	9	"	257	

**Décrets. (Suite.)**

Décret organisant les services extérieurs de la régie des postes et des télégraphes. — Modifications apportées par les décrets ultérieurs.....

Décret portant modification des taxes et conditions applicables aux colis postaux pour la Grande-Bretagne et la Grèce.....

Décret concernant les recouvrements avec la Norvège.....

Décret fixant les taxes à acquitter pour les correspondances à destination ou en provenance du territoire de la Compagnie de la Nouvelle-Guinée.....

Décret concernant l'échange des lettres de valeurs déclarées avec le Salvador.....

Décret relatif à la réorganisation de l'École supérieure de télégraphie.....

Décret relatif aux colis postaux échangés avec le Chili par la voie de Belgique ou d'Allemagne.....

Décret concernant l'échange des mandats de poste avec la République de Salvador.....

Décret portant fixation des taxes applicables aux télégrammes sémaphoriques.....

Décret relatif à l'établissement de conducteurs destinés à l'éclairage électrique et au transport de force...

Décret fixant les taxes à percevoir sur les correspondances à destination ou provenant de divers pays étrangers (Togo et Samoa).....

Décret portant fixation des taxes et conditions applicables aux colis postaux échangés avec la République du Salvador et le territoire de Togo (Afrique occidentale).....

Décret concernant l'échange des mandats avec le Chili.....

Décret concernant les lettres des militaires et des marins.....

Décret relatif aux correspondances à destination ou en provenance des îles Marshall.....

Décret portant rattachement du service technique au service de l'exploitation en Algérie.....

Décret concernant la protection des câbles sous-marins, et convention y relative.....

Décret portant réorganisation des succursales navales de la Caisse nationale d'épargne.....

Décret portant autorisation d'employer des cartes simples destinées à circuler à découvert pour la correspondance officielle des fonctionnaires publics.....

Décret modifiant l'article 2 du décret du 19 avril 1881. (Colis postaux.).....

INDICATION				
du numéro du Bulletin	du numéro de l'instruction	de la page.	du volume.	de l'année.
9 sup.	"	283	10°	1887.
10	"	373		
1	"	1		
1	"	2		
2	"	21		
4	"	71		
5	"	102		
5	"	104		
5	"	104	11°	1888.
6	"	122		
6	"	128		
6	"	130		
7	"	156		
7	"	156		
9	"	303		
10	"	312		
10	"	316		
11	58	340		
12	"	373		
12	"	374		

**Décrets. (Suite.)**

Décret portant rattachement du service de l'hygiène publique au Ministère de l'intérieur et du service des postes et des télégraphes au Ministère du commerce et de l'industrie.....

Décret transportant les crédits ouverts sur le budget de 1889 au Ministère des finances (Service des postes et des télégraphes) au Ministère du commerce et de l'industrie.....

Décret fixant les taxes à percevoir sur les correspondances à destination ou provenant de divers pays étrangers.....

Décret fixant les taxes à percevoir par le bureau français de Zanzibar.....

Décret portant exécution de la convention télégraphique conclue, le 11 mai 1887, entre la France et la Suisse. — Convention.....

Décret portant exécution de la Convention conclue entre la France et la Grande-Bretagne pour l'échange des colis postaux sans déclaration de valeur entre la France et l'île Maurice. — Convention et règlement d'exécution.....

Décret portant extension du service des colis postaux aux relations avec l'île Maurice.....

Décret qui prescrit la promulgation de la déclaration signée à Londres, le 11 décembre 1888, entre la France et le Royaume-Uni de la Grande-Bretagne et d'Irlande, pour régler les relations télégraphiques entre les deux pays.....

Décret concernant l'échange des boîtes avec valeur déclarée entre la France et les colonies ou établissements français.....

Décret concernant les lettres de valeurs déclarées à destination ou provenant de divers établissements d'outre-mer.....

Décret autorisant la Caisse nationale d'épargne à recevoir des versements comprenant des fractions de franc.....

Décret portant : 1° extension du service des colis postaux aux relations avec Tahiti, l'île d'Héligoland et l'Uruguay; 2° fixation des taxes applicables aux colis postaux de ou pour Mayotte, Nossi-Bé, Diégo-Suarez, Sainte-Marie de Madagascar, ainsi que pour Massouah et Assab.....

Décret concernant l'organisation de l'Administration centrale des postes et des télégraphes.....

Décrets portant ouverture de crédits au Ministre du commerce, de l'industrie et des colonies sur le budget de 1889.....

INDICATION				
du numéro du Bulletin	du numéro de l'in- struction	de la page.	du volume.	de l'année.
1	"	3		
1	"	4		
1	"	5		
1	"	8		
3	"	152		
3	"	154		
3	"	170		
4	"	280	12°	1889.
4	"	283		
4	"	296		
7	"	475		
8	"	498		
8	"	504		
9	"	543		

INDICATION				
du numéro du Bulletin	du numéro de l'in- struction	de la page.	du volume.	de l'année.
Décret relatif à la création d'une commission consultative des postes et des télégraphes.....	9	"	545	12° 1889.
Décret portant approbation de la Convention signée, le 1 <sup>er</sup> juillet 1889, entre la France et la Grande-Bretagne, et relative à l'échange des colis postaux, sans déclaration de valeur, entre la France et l'île de Malte.....	9	"	546	
Décret relatif aux conditions d'abonnement aux réseaux téléphoniques urbains.....	9	"	550	
Décret portant organisation du service de la télégraphie militaire.....	10	"	567	
Décret concernant les lettres de valeurs déclarées à destination ou provenant du Gabon.....	10	"	576	
Décret ayant pour objet de fixer la taxe des conversations téléphoniques urbaines et interurbaines.....	10	"	577	
Décret ayant pour objet d'autoriser et de réglementer la transmission téléphonique des télégrammes.....	10	"	580	
Décret portant extension du service des colis postaux à Obock et à l'île de Malte.....	11	"	600	
Décret portant suppression de la franchise postale précédemment attribuée à la correspondance des troupes en service à Diégo-Suarez et du corps expéditionnaire de Madagascar.....	11	"	605	
Décret portant nomination du Directeur général des postes et télégraphes.....	1	"	307	
Décret concernant l'échange des lettres de valeurs déclarées avec la République Argentine.....	2	"	344	
Décret portant extension du service des colis postaux aux relations avec le Gabon, le Congo français et avec les îles Seychelles.....	2	"	346	
Décret rendant applicables aux receveurs des télégraphes les dispositions des décrets des 13 septembre 1879 et 3 janvier 1881 relatifs aux cautionnements...	2	"	371	
Décret portant extension du service des colis postaux.	5	"	608	
Décret portant approbation de la convention relative à l'établissement d'un service de correspondance téléphonique entre Paris et Bruxelles.....	6 sup.	"	692	
Décret fixant la taxe des communications téléphoniques échangées entre Paris et Bruxelles.....	6 sup.	"	694	
Décret portant approbation de la convention concernant le régime des abonnements dans le service de la correspondance téléphonique entre Paris et Bruxelles..	6 sup.	"	694	
Décret déterminant les conditions d'abonnement aux réseaux téléphoniques urbains, précédé d'un rapport adressé au Président de la République par le Président du Conseil, Ministre du commerce, de l'industrie et des colonies.....	6 sup.	"	697	

**Décrets. (Suite.)**

Décret relatif à la création d'une commission consultative des postes et des télégraphes.....

Décret portant approbation de la Convention signée, le 1<sup>er</sup> juillet 1889, entre la France et la Grande-Bretagne, et relative à l'échange des colis postaux, sans déclaration de valeur, entre la France et l'île de Malte.....

Décret relatif aux conditions d'abonnement aux réseaux téléphoniques urbains.....

Décret portant organisation du service de la télégraphie militaire.....

Décret concernant les lettres de valeurs déclarées à destination ou provenant du Gabon.....

Décret ayant pour objet de fixer la taxe des conversations téléphoniques urbaines et interurbaines.....

Décret ayant pour objet d'autoriser et de réglementer la transmission téléphonique des télégrammes.....

Décret portant extension du service des colis postaux à Obock et à l'île de Malte.....

Décret portant suppression de la franchise postale précédemment attribuée à la correspondance des troupes en service à Diégo-Suarez et du corps expéditionnaire de Madagascar.....

Décret portant nomination du Directeur général des postes et télégraphes.....

Décret concernant l'échange des lettres de valeurs déclarées avec la République Argentine.....

Décret portant extension du service des colis postaux aux relations avec le Gabon, le Congo français et avec les îles Seychelles.....

Décret rendant applicables aux receveurs des télégraphes les dispositions des décrets des 13 septembre 1879 et 3 janvier 1881 relatifs aux cautionnements...

Décret portant extension du service des colis postaux.

Décret portant approbation de la convention relative à l'établissement d'un service de correspondance téléphonique entre Paris et Bruxelles.....

Décret fixant la taxe des communications téléphoniques échangées entre Paris et Bruxelles.....

Décret portant approbation de la convention concernant le régime des abonnements dans le service de la correspondance téléphonique entre Paris et Bruxelles..

Décret déterminant les conditions d'abonnement aux réseaux téléphoniques urbains, précédé d'un rapport adressé au Président de la République par le Président du Conseil, Ministre du commerce, de l'industrie et des colonies.....

**Décrets. (Suite.)**

Décret ayant pour objet d'autoriser et de réglementer la transmission des télégrammes par téléphone, précédé d'un rapport adressé au Président de la République par le Président du Conseil, Ministre du commerce, de l'industrie et des colonies.....

Décret fixant, d'une part, les taxes à percevoir pour l'échange des conversations à partir des cabines téléphoniques publiques des réseaux urbains et, d'autre part, la taxe élémentaire applicable aux communications interurbaines, précédé d'un rapport adressé au Président de la République par le Président du Conseil, Ministre du commerce, de l'industrie et des colonies.....

Décret modifiant l'article 2 du décret du 21 septembre 1889, précédé d'un rapport adressé au Président de la République par le Président du Conseil, Ministre du commerce, de l'industrie et des colonies.....

Décret relatif à la constitution des groupes téléphoniques, précédé d'un rapport adressé au Président de la République par le Président du Conseil, Ministre du commerce, de l'industrie et des colonies.....

Décret déterminant les conditions dans lesquelles les abonnés des réseaux téléphoniques urbains peuvent correspondre à partir des cabines publiques, précédé d'un rapport adressé au Président de la République par le Président du Conseil, Ministre du commerce, de l'industrie et des colonies.....

Décret fixant la taxe d'abonnement à percevoir pour l'appel direct, précédé d'un rapport adressé au Président de la République par le Président du Conseil, Ministre du commerce, de l'industrie et des colonies.....

Décret portant modification au décret du 18 janvier 1890 sur les réseaux téléphoniques.....

Décret fixant les conditions d'abonnement aux réseaux téléphoniques urbains, précédé d'un rapport adressé au Président de la République par le Ministre du commerce, de l'industrie et des colonies.....

Décrets relatifs à la création et à l'organisation de l'Inspection générale des postes et des télégraphes....

Décret relatif aux lettres de valeurs déclarées à destination ou provenant des bureaux français à l'étranger..

Décret portant : 1° extension du service des colis postaux aux relations avec la Grèce et avec les établissements français à Madagascar; 2° réduction de la taxe des colis postaux à destination de l'île d'Héligoland.....

Décret portant extension du service des colis postaux aux relations avec les colonies anglaises et les pays étrangers auxquels l'Office anglais peut servir d'intermédiaire.....

INDICATION				
du numéro du Bulletin	du numéro de l'in- struction	de la page.	du volume.	de l'année.
6 sup.	"	701		
6 sup.	"	704		
6 sup.	"	707		
6 sup.	"	709		
6 sup.	"	712	13°	1890.
6 sup.	"	714		
6 sup.	"	716		
6 sup.	"	717		
6, 2° sup.	"	735 et 738		
7	"	742		
8	"	806		
8	"	811		

**Décrets. (Suite.)**

INDICATION				
du numéro du Bulletin	du numéro de l'in- struction	de la page.	du volume.	de l'année.
Décrets des 12 et 25 juillet 1890. — Nominations et mutations.....	8	"	816	
Décret élevant le maximum du traitement des courriers convoyeurs et des entreposeurs.....	9	"	916	
Décret relatif aux bureaux téléphoniques municipaux.	9	"	916	
Décret du 8 septembre 1890. — Nominations.....	9	"	917	
Décrets des 8 septembre et 16 octobre 1890. — Nomination de directeurs des postes et des télégraphes. — Mutation.....	10	"	951	
Décret du 22 octobre 1890. — Nomination d'un directeur.....	11	"	986	13° 1890.
Décret du 31 décembre 1890 relatif à l'organisation de la comptabilité du service des téléphones.....	11 sup.	"	1011	
Décret du 11 août 1890 déterminant l'exercice auquel appartiennent les dépenses de loyer. — Note y relative — Annotation au Bulletin mensuel.....	12	"	1050	
Décret du 22 décembre 1890 portant réduction des taxes applicables aux colis postaux à destination de la colonie anglaise de Natal. — Note y relative.....	12	"	1051	
Décret du 6 décembre 1890. — Nominations.....	12	"	1052	
Décrets des 5 et 10 janvier 1891. — Nominations de deux directeurs et de l'agent comptable des téléphones.	1	"	2	
Décret du 21 janvier 1891. — Les ingénieurs chargés de la direction de l'École professionnelle supérieure et du service de la vérification et de la réception du matériel prennent le titre de <i>directeurs-ingénieurs</i> .....	2	"	50	
Décret fixant les taxes à percevoir sur les correspondances à destination ou provenant du territoire britannique de Bornéo du Nord.....	2	"	50	
Décret portant extension du service des colis postaux à l'agence maritime française de Tanger (Maroc).....	2	"	52	
Décret fixant le montant de l'abonnement principal dans les réseaux dont la population ne dépasse pas 25,000 âmes, précédé d'un rapport adressé au Président de la République par le Ministre du commerce, de l'industrie et des colonies.....	2 sup.	"	89	14° 1891,
Décret autorisant la perception d'une surtaxe de 25 centimes pour toute dépêche empruntant, à l'arrivée ou au départ, l'intermédiaire d'un bureau téléphonique municipal, précédé d'un rapport adressé au Président de la République par le Ministre du commerce, de l'industrie et des colonies.....	2 sup.	"	90	
Décret créant, pour les heures de nuit, un tarif de conversation à prix réduit dans le service de la correspondance téléphonique interurbaine, précédé d'un rapport adressé au Président de la République par le Ministre du commerce, de l'industrie et des colonies ..	2 sup.	"	93	



**Décrets. (Suite.)**

Décret du 10 mars 1891 et arrêté ministériel du 11 mars 1891 relatifs à l'institution et à la constitution d'une *Commission consultative des postes et des télégraphes*

Décret du 26 février 1891. — Les *contrôleurs* de la direction régionale de Paris, de l'École professionnelle supérieure et du service de la vérification et de la réception du matériel prennent le titre d'*inspecteur des postes et des télégraphes*.....

Décret fixant les *taxes à percevoir* sur les correspondances à destination ou provenant du territoire de l'*Afrique orientale placé sous le protectorat allemand*....

Décret du 4 avril 1891 relatif à la nomination aux fonctions de *caissier et de teneur du double des comptes courants* dans les succursales de plein exercice de la *Caisse nationale d'épargne*.....

Décret du 19 mars 1891. — Nomination de *directeurs*.....

Décret autorisant la création d'abonnements spéciaux dans le service téléphonique, précédé d'un rapport adressé au Président de la République française par le Ministre du commerce, de l'industrie et des colonies et suivi d'une circulaire, adressée aux directeurs, relative à l'application de ce décret.....

Décret du 10 octobre 1890 portant exécution de la convention conclue entre la France et la Colombie, pour l'échange des colis postaux sans déclaration de valeur entre la France et la Colombie (Convention y relative).....

Décret portant extension du service des *colis postaux* aux relations directes avec la *Colombie*. — Instruction y relative. — Tableau des taxes.....

Décrets des 16, 21 avril et 8 mai 1891. — Nomination de *directeurs*.....

Décret du 6 octobre 1890, convention du 8 mai 1890, et règlement relatifs à l'échange des colis postaux sans déclaration de valeur entre la France et l'île de Chypre.....

Décret du 26 mai 1891 portant : 1° extension du service des *colis postaux* aux relations avec l'île de Chypre; 2° réduction de la taxe des colis postaux à destination du Cap de Bonne-Espérance, du Bechuanland anglais, de l'État libre d'Orange et du Transvaal — Instruction et tableaux y relatifs.....

INDICATION				
du numéro du Bulletin	du numéro de l'in- struction	de la page.	du volume.	de l'année.
3	"	116		
3	"	117		
4	"	195		
4	"	196		
4	"	197		
4	"	202	14 <sup>e</sup>	1891.
4	"	220		
4	"	235		
5	"	268		
5	"	268		
5	"	284		

**Décrets. (Suite.)**

Décret relatif à l'organisation d'un service de *messages téléphonés* dans les localités pourvues de cabines téléphoniques publiques et comprises dans le périmètre d'un même réseau principal ou de ses annexes, précédé d'un rapport adressé au Président de la République par le Ministre du commerce, de l'industrie et des colonies.....

Décret du 22 juin 1891 portant : 1° exécution du règlement de service international révisé à Paris le 21 juin 1890, et des conventions conclues entre la France et divers pays, et 2° établissement d'un minimum de taxe par télégramme dans les relations de la France avec certains pays.....

Décret du 22 juin 1891 portant approbation de la convention conclue, le 14 mai 1891, avec la *Compagnie spanish national submarine telegraph*.....

*Erratum* au Bulletin mensuel n° 5 supplémentaire de mai 1891. (Décret du 22 juin 1891 portant : Exécution du règlement de service international révisé à Paris le 21 juin 1890 et des conventions conclues entre la France et divers pays, et 2° établissement d'un minimum de taxe par télégramme dans les relations de la France avec certains pays.).....

*Erratum* au Bulletin mensuel n° 5 supplémentaire de mai 1891.....

Décrets du 11 juillet 1891. — Nominations de directeurs.....

Décret fixant les taxes à percevoir sur les correspondances à destination ou provenant des colonies britanniques d'Australie.....

Décret du 5 septembre 1891 portant approbation de la Convention conclue, le 2 septembre 1891, avec la *Commercial Cable Company* pour l'échange des télégrammes de presse entre la France ou en transit par la France, d'une part, et l'Amérique, d'autre part. — Texte de cette Convention.....

Décret du 22 septembre 1891 portant approbation de la Convention conclue, le 17 septembre 1891, avec la *Compagnie française du télégraphe de Paris à New-York* : 1° pour l'échange des télégrammes de presse entre la France ou en transit par la France, d'une part, et l'Amérique, d'autre part; et 2° pour régler la taxe des télégrammes transatlantiques échangés entre l'Amérique et l'Angleterre par le câble de Brest (Déolin) à Penzance (Angleterre). — Texte de cette Convention.....

INDICATION				
du numéro du Bulletin	du numéro de l'in- struction	de la page.	du volume.	de l'année.
5	"	294		
5 sup.	"	396		
5 sup.	"	401		
7	"	455		
7	"	471		
8	"	496	14°	1891.
8 sup.	"	515		
10	"	558		
10	"	560		

**Décrets. (Suite.)**

Loi du 19 juin 1890 portant approbation de la Convention signée à Londres, le 4 décembre 1889, entre la France, la Belgique et le Royaume-Uni de Grande-Bretagne et d'Irlande pour l'échange des télégrammes entre les trois pays en cas d'interruption complète ou partielle de leurs communications télégraphiques directes. — Décret du 19 juin 1890 y relatif.....

Décret du 28 décembre 1891 portant: 1° extension du service des colis postaux aux relations avec les Nouvelles-Hébrides; 2° réduction de la taxe des colis postaux pour Terre-Neuve.....

Décret du 8 janvier 1892. — Nomination d'un inspecteur adjoint à l'inspection générale des postes et des télégraphes.....

Décret du 2 février 1892 concernant l'Administration centrale de la Direction générale des postes et des télégraphes.....

Décret portant approbation de la Convention conclue avec l'Anglo-American Telegraph Company limited pour régler l'échange des télégrammes de presse entre la France, ou en transit par la France, d'une part, et l'Amérique, d'autre part; et pour déterminer la taxe de transit applicable au parcours de Brest à Brignogan applicable aux télégrammes anglo-américains échangés par le câble de Brignogan à Salcombe (Angleterre).....

Décret du 1<sup>er</sup> février 1892 élevant de 800 à 1,000 le traitement de début des receveurs de bureaux simples.

Décret du 25 février 1892 relatif à la réduction de la taxe des colis postaux à destination de Natal.....

Création du service de la distribution *par exprès* des correspondances d'origine postale. — Extrait de la loi du 26 janvier 1892. — Arrêté ministériel du 18 février 1892. — Instruction n° 416 y relative.....

Décret du 5 mars 1892 portant règlement d'administration publique pour l'exécution de l'article 29 de la loi de finances du 26 janvier 1892, relatif à la taxation des valeurs à recouvrer restées impayées.....

Décret du 15 mars 1892 relatif à l'approbation de la Convention conclue le 18 novembre 1891 avec la Société internationale des électriciens pour l'organisation et l'entretien du laboratoire central d'électricité.....

Décrets des 13 et 17 février 1892. — Nominations..

INDICATION				
du numéro du Bulletin	du numéro de l'in- struction	de la page.	du volume.	de l'année.
12	"	638	14°	1891.
12	"	640		
1	"	2		
2	"	74		
2	"	81	15°	1892.
2	"	84		
2	"	85		
2	416	86		
2 sup.	"	125		
3	"	138		
8	"	141		

**Décrets. (Suite.)**

INDICATION				
du numéro du Bulletin	du numéro de l'in- struction	de la page.	du volume.	de l'année.
Décret du 31 mars 1892 fixant la date d'application de la loi du 25 mars 1892 concernant la taxe des lettres insuffisamment affranchies et celle des objets à taxe réduite expédiés sans affranchissement . . . . .	3 sup.	154		
Décret du 8 avril 1892 relatif à l'admission, dans les bureaux de Paris, des dépêches à destination de Paris, taxées au mot et transmises par la voie télégraphique..	4	160		
Décret du 19 mars 1892 qui prescrit la promulgation de la Convention conclue le 31 août 1861, entre la France et la Belgique pour régler le service de la correspondance téléphonique entre les deux pays . . . . .	4	161		
Décret du 19 mars 1892, qui prescrit la promulgation de la déclaration signée le 19 novembre 1891 entre la France et la Grande-Bretagne pour régler les conditions de l'exploitation du service téléphonique entre les deux pays . . . . .	4	165		
Décret du 27 juin 1892 fixant les taxes à percevoir sur les correspondances ordinaires et recommandées à destination ou provenant de l'étranger . . . . .	5 sup.	323		
Décret du 27 juin 1892 concernant l'échange des lettres et des boîtes avec valeur déclarée . . . . .	5 sup.	355		
Décret du 27 juin 1892 concernant l'échange des mandats de poste et des mandats télégraphiques . . . . .	5 sup.	385		
Décret du 27 juin 1892 concernant le service des recouvrements . . . . .	5 sup.	409		
Décret du 4 juin 1862. — Nomination du directeur-ingénieur de la région de Paris . . . . .	6	460	15 <sup>e</sup>	1892.
Décret du 30 juin 1892 fixant les taxes à percevoir sur les correspondances à destination ou provenant de Natal . . . . .	6	461		
Constitution de la direction du service téléphonique de la région de Paris. — Nomination du directeur-ingénieur chargé de cette direction. — Rapport à M. le Président de la République. — Décrets du 20 juin 1892 y relatifs . . . . .	7	590		
Décret du 1 <sup>er</sup> août 1892 fixant les taxes à percevoir sur les correspondances à destination ou provenant de la République sud-africaine (Transvaal) . . . . .	7	592		
Décret du 20 juin 1892. — Nomination . . . . .	7	593		
Décret du 27 juin 1892 portant exécution des lois des 12 et 13 avril 1892 concernant les colis postaux . .	7	815		
Décret du 16 août 1892 accordant la franchise postale aux lettres provenant ou à l'adresse des militaires ou marins en service dans les établissements du Benin .	8 sup.	861		
Décret du 13 août 1892 réglant les conditions d'exécution de la loi du 20 juillet 1892 relative à l'expédition par la poste d'envois à livrer contre remboursement .	8 sup.	862		

**Décrets. (Suite.)**

INDICATION				
du numéro du Bulletin	du numéro de l'in- struction	de la page.	du volume.	de l'année.
Décret portant nomination de directeurs des postes et des télégraphes.....	9	" 881		
Décret du 19 septembre 1892 concernant l'échange des mandats de poste entre la France, l'Algérie et les bureaux de poste français à l'étranger, d'une part, et, d'autre part, la Guyane néerlandaise et Curaçao. ....	9	" 882		
Décret du 1 <sup>er</sup> septembre 1892 relatif aux taxes applicables aux colis postaux de Paris pour Paris. ....	10	" 1075		
Décret du 15 février 1881 relatif au recouvrement par la poste des valeurs commerciales soumises au protêt.....	11	" 1105		
Décret du 18 août 1892 portant exécution de la Convention conclue entre la France et le Mexique pour l'échange des colis postaux sans déclaration de valeur entre la France et le Mexique.....	11	" 1111	15°	1892.
Décret du 22 novembre 1892 portant extension du service des colis postaux aux relations directes de la France avec le Mexique. ....	11	" 1119		
Décret du 21 août 1892 relatif à l'organisation entre la France et ses colonies d'un service postal d'abonnement aux journaux.....	12	" 1208		
Décret du 28 décembre 1892 portant : 1° Extension du service des colis postaux à la République de Libéria; 2° Modification des taxes des colis postaux pour Sarawak.....	12	" 1210		
Décret portant nomination de directeurs des postes et des télégraphes.....	12	" 1211		
Décret du 28 décembre 1892 portant réduction de taxe entre la France continentale et la Corse, d'une part, et l'Algérie et la Tunisie, d'autre part, pour les télégrammes à transmission différée.....	12	" 1387		
Décret du 21 août 1892 relatif à l'organisation entre la France et ses colonies, d'un service postal d'abonnement aux journaux.— Rectification au Bulletin mensuel n° 12, de décembre 1892.....	1	" 2		
Décret du 31 décembre 1892.— Nomination de directeurs.....	1	" 5		
Décret du 20 janvier 1893, concernant l'échange des colis postaux avec déclaration de valeur entre la France, l'Allemagne et la Belgique.....	2	" 41	16°	1893.
Décret du 13 février 1893 portant exécution de l'Arrangement conclu le 16 décembre 1892 entre la France, l'Allemagne et la Belgique pour l'amélioration du service des colis postaux.....	2	" 42		
Décrets. — Nominations.....	2	" 43		

**Décrets. (Suite.)**

Décret du 21 avril 1893 concernant la remise des correspondances *par exprès* dans les rapports entre la France et l'Angleterre. — Déclaration diplomatique et instruction n° 439 y relatives . . . . .

Décret du 12 mai 1893 relatif à l'élévation du maximum du traitement des commis ordinaires . . . . .

Décret du 12 mai 1893 relatif au traitement de début des dames employées . . . . .

Décrets. — Nominations . . . . .

Rapport au Président de la République suivi d'un décret en date du 25 juillet 1893 ayant pour objet de compléter les dispositions de l'article 2 du décret du 13 août 1892, qui règle les conditions d'exécution du service des envois contre remboursement . . . . .

Décret du 23 septembre 1893: 1° Extension du service des colis postaux aux relations directes de la France avec les Indes néerlandaises; 2° Diminution de la taxe des colis postaux pour le Canada . . . . .

Décret relatif à l'échange des mandats de poste entre la France et la Grèce . . . . .

Décret relatif à l'échange des mandats de poste entre la France, l'Algérie et les bureaux français à l'étranger, d'une part, et le royaume de Siam, d'autre part . . . . .

Décrets — Nominations . . . . .

Décret du 16 décembre 1893 modifiant l'échelle des traitements des courriers convoyeurs, entreposeurs, brigadiers chargeurs et sous-agents du matériel des bureaux ambulants. — Note y relative . . . . .

Décret. — Nomination . . . . .

Décret du 12 janvier 1894 relatif à la correspondance télégraphique privée dans le régime intérieur . . . . .

Décret du 15 février 1894 concernant la remise des correspondances *par exprès* dans les rapports entre la France et les Pays-Bas. — Déclaration franco-néerlandaise y relative . . . . .

Décret concernant l'échange des colis postaux de valeur déclarée entre la France et la Serbie. — Note y relative . . . . .

Décret concernant les recouvrements avec le Chili. — Note y relative . . . . .

Décret portant extension du service des colis postaux à la Guyane néerlandaise et aux Antilles néerlandaises. — Note et tableau y relatifs . . . . .

Décret du 25 août 1894 portant modification à l'organisation de l'École professionnelle supérieure des Postes et des Télégraphes . . . . .

INDICATION				
du numéro du Bulletin	du numéro de l'in- struction	de la page.	du volume.	de l'année.
4	439	114		
5	"	141		
5	"	142		
7	"	211		
8	"	390		
			16°	1893.
9	"	448		
9	"	455		
9	"	457		
10	"	478		
12	"	614		
12	"	615		
2	"			
3	"	36		
9	"	195	17°	1894.
10	"	211		
10	"	213		
11	"	239		

**Décrets. ( Suite. )**

Décret concernant : 1° l'admission des colis postaux de 3 à 5 kilogrammes dans les rapports de la France avec la Grande-Bretagne, les colonies anglaises et divers pays étrangers; 2° l'admission des colis postaux de valeur déclarée à destination des bureaux de poste des pays étrangers établis en Turquie et à Tripoli de Barbarie.....

**Délégués sénatoriaux.**

Journaux et objets de correspondance adressés aux délégués sénatoriaux sans indication de nom propre....

**Demandes.**

Instruction des demandes d'emploi formées par d'anciens militaires.....

**Dépêches télégraphiques. ( Voir TÉLÉGRAMMES. )**

**Dépenses. ( Voir aussi COMPTABILITÉ. )**

Établissement des bordereaux de dépenses remboursables.....

Liquidation de dépenses sur le chapitre *Matériel* par le service de l'exploitation télégraphique.....

Paiement des dépenses publiques. — Échange des pièces de dépenses acquittées par les percepteurs contre les fonds en numéraire dont peuvent disposer les receveurs des régies financières.....

Mandats de dépenses publiques non recouvrables par la poste.....

Paiement de dépenses publiques par les receveurs des postes.....

Liquidation des dépenses afférentes au service de la réparation des dérangements.....

Liquidation des dépenses d'installation et d'entretien des bureaux.....

État de situation n° 1068 et situation n° 1071.....

Autorisation et évaluation de dépenses.....

Dépenses afférentes au déplacement des fils et appareils électriques. — Rectification à l'instruction n° 268 du 25 décembre 1882.....

Comptes des produits et des dépenses de la Direction générale des postes et des télégraphes en 1891.....

Application du mode de paiement par voie de fonds de subvention.....

INDICATION				
du numéro du Bulletin	du numéro de l'instruction	la page.	du volume.	de l'année.
	14	"	261	17° 1894.
	6 sup.	"	371	3° 1880.
	43	"	1477	4° 1881.
	21 sup.	94	5 et 6	
	21 sup.	"	43	
	22	"	48	3° 1880.
	27	"	74	
	31,	"	980 et 981	
	2° sup.	"		
	35	148	132	4° 1881.
	37	161	447 et 448	
	4	"	78	11° 1888.
	4	"	70	
	12	"	1059	13° 1890.
	12,	"	1391	15° 1892.
	5° sup.	"		
	6	"	1	16° 1893.

INDICATION				
du numéro du Bulletin	du numéro de l'in- struction	o la page.	du volume	de l'année.
<b>Dépenses.</b> (Voir aussi COMPTABILITÉ.) (Suite.)				
Séparation des dépenses du service télégraphique et du service téléphonique.....	4	" 84	17°	1894.
Recommandations relatives aux retards, dans l'envoi aux directeurs, des récépissés de reversements de fonds sur les dépenses des ministères et des déclarations de versement de fonds de concours pour dépenses publiques.....	9	" 199		
<b>Dépôts régionaux.</b>				
Les dépôts régionaux sont dans les attributions des directeurs-ingénieurs.....	1	" 26	1°	1878.
Dispositions relatives à la location des terrains occupés par les dépôts de matériel télégraphique.....	5	" 618	13°	1890.
Dispositions relatives à la location des terrains occupés par les dépôts de matériel télégraphique sur le réseau des chemins de fer de l'Est.....	6	" 674		
Location de terrains occupés par le dépôt du matériel télégraphique sur le réseau de la compagnie Paris-Lyon-Méditerranée.....	7	" 604		
<b>Dérangements.</b>				
Constatation, recherche et réparation des dérangements.....	1	2	1°	1878.
Dérangements sur les lignes et dans les postes.....	5 sup.	30		
Expériences et avis de service relatifs aux dérangements. — Réparation de dérangements. — Surveillants de garde. Rapports de tournées. — Liquidation des dépenses. — Registre des dérangements et rapports sur la marche du service.....	35	148	4°	1881.
Statistique des coups de foudre.....	2	" 102	6°	1883.
Relèvement de dérangement.....	1	" 65	8°	1885.
Recherche des dérangements.....	5	330		
Circulaire relative aux dérangements de ligne.....	6	" 352	9°	1886.
Circulaire relative à la statistique des coups de foudre.....	11	" 482		
Recherche des dérangements extérieurs.....	1	" 316	13°	1890.
Note-circulaire n° 84. — Création d'une formule n° 984 bis. — Recherche et réparation des dérangements.....	8	" 880		



**Devis.**

Devis des dépenses en matière de travaux à exécuter.....  
 Note-circulaire relative aux renseignements à porter à la 4<sup>e</sup> page des devis.....  
 Note-circulaire du 29 juin 1891, n° 20. — Établissement des devis. — Salaire des ouvriers temporaires...  
 Note n° 30 du 31 juillet 1891 relative à l'établissement des correspondances ou des bordereaux d'envoi de pièces .....

**Dictionnaire des postes et des télégraphes.**

Instruction n° 323. — Publication d'un nouveau Dictionnaire des postes et des télégraphes.....  
 Annotations à faire au Dictionnaire des postes et des télégraphes.....  
 Généralisation du Dictionnaire des postes et des télégraphes.....  
 Additions et rectifications au Dictionnaire des postes et des télégraphes.....

**Directeurs départementaux des postes et télégraphes.**

Dénomination nouvelle des chefs de l'exploitation dans les départements.....  
 Attributions de ces fonctionnaires en ce qui concerne le service des télégraphes.....  
 Attributions de ces fonctionnaires en ce qui concerne le service des postes.....  
 Indication des points qui font l'objet de leur service.  
 Création d'une direction des postes et des télégraphes de la Seine (hors Paris).....  
 Arrêté supprimant la direction de la Seine (hors Paris).  
 Rappel aux prescriptions de la circulaire du 28 février 1883.....

**Directeurs-ingénieurs.**

Dénomination nouvelle des chefs de région technique.  
 Attributions de ces fonctionnaires.....  
*Idem*.....  
 Décret du 21 janvier 1891. — Les ingénieurs chargés de la direction de l'École professionnelle supérieure et du service de la vérification et de la réception du matériel prennent le titre de *directeurs-ingénieurs* .....

INDICATION				
du numéro du Bulletin	du numéro de l'instruction	de la page.	du volume.	de l'année.
5 sup.	30	291 295 et 303	1 <sup>er</sup>	1878.
1	"	27	10 <sup>e</sup>	1887.
7	"	466	14 <sup>e</sup>	1891.
8	"	499		
23	323	969	7 <sup>e</sup>	1884.
24	"	1006		
2	"	47	9 <sup>e</sup>	1886.
3	"	128	14 <sup>e</sup>	1891.
1	1	15	1 <sup>er</sup>	1878.
1	2	20		
1	3	23	3 <sup>e</sup>	1880.
5 sup.	30	289		
32	"	1011	8 <sup>e</sup>	1885.
3	"	136	10 <sup>e</sup>	1887.
1	"	383		
1	1	15	1 <sup>er</sup>	1878.
1	4	25		
5 sup.	30	289	14 <sup>e</sup>	1891.
2	"	50		

INDICATION				
du numéro du Bulletin	du numéro de l'in- struction	de la page.	du volume.	de l'année.
<b>Directeurs-ingénieurs. ( Suite.)</b>				
Constitution de la direction du service téléphonique de la région de Paris. — Nomination du Directeur-ingénieur chargé de cette direction. — Rapport à M. le Président de la République. — Décrets du 20 juin 1892 y relatifs.....				
7	"	590	15°	1892.
<b>Direction générale des postes et des télégraphes.</b>				
Décret portant nomination du Directeur général des postes et des télégraphes.....				
6	"	138		
Constitution des services des postes et des télégraphes en Direction générale assimilée aux autres régies.....				
6	"	140	10°	1887.
Notification du décret organisant les services extérieurs de la régie des postes et télégraphes.....				
9 sup.	"	283		
Rapport au sujet du rattachement du Service de l'hygiène publique au Ministère de l'intérieur et du Service des postes et des télégraphes au Ministère du commerce et de l'industrie.....				
1	"	2	12°	1889.
Décret portant nomination du Directeur général des postes et des télégraphes.....				
1	"	307	13°	1890.
Arrêté ministériel nommant le secrétaire particulier du Directeur général des postes et des télégraphes....				
2	"	371		
<b>Direction technique.</b>				
Création et attributions de la direction technique des lignes télégraphiques. (Arrêté du 15 avril 1878.).....				
1	"	6 et 7		
Nouvelles attributions des directeurs-ingénieurs.....				
1	4	25		
Décision qui attribue aux directeurs-ingénieurs et à leurs adjoints le mobilier des bureaux administratifs des anciens directeurs de région et des anciens inspecteurs départementaux des télégraphes.....				
2	8	114	1 <sup>er</sup>	1878.
Remboursement des avances faites aux services publics et aux compagnies.....				
4	23	191		
Règlement des frais de tournée des fonctionnaires du service technique.....				
6	32	309		
Télégraphie militaire : application de l'instruction n° 30. — Envoi des renseignements pour la tenue des contrôles du personnel de l'exploitation.....				
8	40	447		
Circulaire modifiant la division du territoire en régions télégraphiques.....				
21	"	10 et 11	3°	1880.
Arrêté transférant de Paris à Lille le siège de la direction régionale de Paris-Nord.....				
1	"	22	5°	1882.
Départements compris dans la direction régionale de Paris.....				
5	"	295	9°	1886

**Discipline.** (Voir PUNITIONS.)

**Distribution.**

Service extraordinaire de la distribution à domicile des correspondances circulant par la poste et des télégrammes, et de la levée des boîtes supplémentaires dans les localités où se produit temporairement une grande affluence de visiteurs.....

Surveillance du service de la distribution.....

Commissions de vagemestres militaires.....

Distribution du Bulletin des communes.....

Instruction n° 326. — Renvoi aux expéditeurs des objets de correspondance dont la livraison n'a pas été opérée pour une cause quelconque.....

Suppression du Bulletin des communes et création du «Journal officiel, édition des communes».....

Boîtes à distribution.....

Instruction n° 333. — Dispositions réglementaires concernant l'affranchissement, l'expédition et la distribution des publications relatives aux élections.....

Expédition du «Journal officiel des communes».....

Distribution des circulaires électorales. — Jurisprudence.....

Organisation du service local. — Distribution.....

Circulaire n° 90 relative à la réorganisation des services de la distribution télégraphique.....

Circulaire n° 94 relative aux dispositions à prendre pour assurer la remise rapide des télégrammes adressés à des officiers ou soldats faisant partie des corps d'armée en manœuvre.....

Création du service de la distribution par exprès des correspondances d'origine postale. — Extrait de la loi du 26 janvier 1892. — Arrêté ministériel du 18 février 1892. — Instruction n° 416 y relative.....

Instruction n° 425. — Précautions à prendre pour la distribution des chargements à domicile, notamment dans les cafés, hôtels, restaurants, etc.....

Addition à l'instruction n° 416 (bulletin mensuel de février 1892) — Correspondance par exprès.....

Décret du 21 avril 1893 concernant la remise des correspondances par exprès dans les rapports entre la France et l'Angleterre. — Déclaration diplomatique et instruction n° 439 y relatives.....

Renvoi aux expéditeurs des objets de correspondance qui ne peuvent être distribués pour une cause quelconque. — Objets renvoyés en rebut tardivement.....

Arrêté fixant la dernière limite d'heure pour la mise en distribution des objets de correspondance à distribuer par exprès.....

INDICATION				
du numéro du Bulletin	du numéro de l'in- struction	de la page.	du volume.	de l'année.
1	224	13	5 <sup>e</sup>	1882.
11	259	623		
3	"	288	6 <sup>e</sup>	1883.
16	"	716		
1	326	12	8 <sup>e</sup>	1885.
1	"	74		
6	"	233	11 <sup>e</sup>	1888.
8	333	272		
12	"	379	13 <sup>e</sup>	1890.
3	"	429		
6	"	687	14 <sup>e</sup>	1891.
1	"	11		
8	"	504	15 <sup>e</sup>	1892.
2	416	86		
6	425	471	16 <sup>e</sup>	1893.
9	"	888		
4	439	114	17 <sup>e</sup>	1894.
12	"	638		
14	"	263		

**Echantillons.**

INDICATION				
du numéro du Bulletin	du numéro de l'in- struction	de la page.	du volume.	de l'année.
Dimensions des échantillons pour l'étranger.....	12	" 291	2°	1879.
Avis concernant les échantillons de liquides ou corps gras.....	16	" 554		
Admission, à titre d'échantillons, d'objets dépareillés à destination de l'étranger.....	18	77 639		
Poids et dimensions des échantillons échangés avec l'Angleterre.....	21 sup.	93 42		
Emballage des échantillons de liquides à destination de l'étranger.....	24	" 356	3°	1880.
Échantillons échangés avec le grand-duché de Luxembourg.....	25 sup.	110 435 et 436		
Soins à prendre pour éviter la détérioration des échantillons et autres objets de correspondance.....	30	" 818		
Conditionnement des paquets d'échantillons pour les pays d'outre-mer.....	30	" 819		
Interdiction d'admettre les échantillons de liquides, matières grasses et poudres colorantes dans les relations avec l'Allemagne, la Grande-Bretagne, les États-Unis et la Russie.....	31	" 875		
Poids et dimensions des échantillons échangés entre la France et les États-Unis de l'Amérique du Nord....	32	133 999 et 1000		
Échantillons échangés avec le Portugal.....	38	" 566		
Échantillons de matières liquides colorantes, etc. — Modification des conditions d'envoi spécifiées pour ces objets.....	39, } 3° sup. }	180 775		
Échantillons de liquides et corps gras pour l'extérieur.....	41	" 959		
Arrêté déterminant le maximum du poids et de la dimension des échantillons circulant par la poste à l'intérieur de la France et de l'Algérie.....	42, } 2° sup. }	198 1442 et 1443		
Poids et dimensions des échantillons à destination de la Belgique, de l'Angleterre et des États-Unis. — Arrangement.....	43 sup.	206 1522	5°	1882.
Échantillons pour les colonies françaises.....	44	" 1590		
Poids et dimensions des échantillons à destination de la Grèce. — Arrangement.....	44 sup.	214 1632		
Échantillons de marchandises échangés avec.....	} le grand-duché de Luxembourg....	1	223	12
		1	226	20
		5	"	217
Échantillons réintégrés dans le service après distribution et sans affranchissement.....	1	" 35	7°	1884.
Instruction concernant le poids et les dimensions des échantillons échangés par la poste entre la France et l'Espagne. — Arrangement y relatif.....	8	248 450		
Échantillons de liquides, etc., pour l'extérieur.....	8	" 532		
Arrangement concernant l'envoi des échantillons pour la République Argentine.....	20	" 852		

**Échantillons. (Suite.)**

INDICATION				
du numéro du Bulletin	du numéro de l'in- struction	de la page.	de volume.	de l'année.
Instruction n° 315. — Échantillons pour la République Argentine.....	20	315	853	7° 1884.
Conditions d'admission (arrêté du 20 janvier 1885).	1	"	3	8° 1885.
Échantillons avec l'étranger.....	2	"	48	
Arrêté abrogeant la décision du 9 novembre 1858, relative aux échantillons expédiés de l'Asile de la Teppe (Drôme).....	3	"	188	9° 1886
Échantillons pour l'Allemagne.....	10	"	438	
Échantillons de soie pour l'étranger.....	1	"	32	
Annotations autorisées sur les échantillons.....	2	"	73	
Arrêté concernant les échantillons.....	5	"	122	10° 1887.
Échantillons de produits industriels. — Marques de fabrique ou de propriété.....	5	"	134	
Échantillons de liquides pour les États-Unis.....	6	"	149	
Manipulation des échantillons.....	6	"	144	
Échantillons renvoyés à l'expéditeur, sans avoir été présentés au destinataire.....	7	"	163	11° 1888.
Échantillons pour la Belgique.....	7	"	479	12° 1889.
Transport par la poste des abeilles vivantes.....	2	"	391	
Fraudes aux droits de douane et de garantie.....	3	393	428	13° 1890.
Échantillons pour l'étranger.....	5	"	620	
Surveillance à exercer sur la circulation des échantillons.....	9	"	532	
Recommandations relatives à l'admission, dans le service, des boîtes d'échantillons de liquides.....	11	"	615	14° 1891.
Précautions à prendre pour préserver de toute avarie les objets relativement fragiles.....	1	"	26	15° 1892.
Admission au tarif des échantillons des envois d'abeilles vivantes.....	1	"	22	
Arrêté ministériel du 20 février 1893 concernant les conditions d'admission, dans le service, des échantillons de liquides ou de corps gras liquéfiables.....	2	"	44	
Arrêté du 25 novembre 1893 relatif aux conditions d'admission, dans le service des postes, des objets affranchis à prix réduit.....	11 sup.	"	547	
Instruction n° 445 relative aux conditions d'admission des objets affranchis à prix réduit.....	11 sup.	445	557	16° 1893.
Modification à l'Instruction générale résultant des dispositions de l'arrêté ministériel du 25 novembre 1893 relatif aux conditions d'admission dans le service des postes des objets affranchis à prix réduits.....	11 sup.	"	560	
Jurisprudence des cours et tribunaux. — Postes. — Imprimés à taxe réduite. — Suscriptions manuscrites limitativement autorisées par le Ministre. — Mentions licites lorsqu'elles sont isolées et illicites (comme constituant un avis de traite) lorsqu'elles sont réunies. — Arrêtés pris par l'autorité administrative. — Publication...	12	"	625	
Échange des échantillons et imprimés à destination de l'étranger.....	9	"	194	17° 1894.

**Écoles.**

INDICATION				
du numéro du Bulletin	du numéro de l'in- struction	de la page.	de volume.	de l'année.
Création de l'École supérieure de télégraphie.....	2, } 2° sup.	17	143 et 144	1° 1878.
Conditions exigées pour l'admission aux places d'élève de l'École supérieure de télégraphie.....	2, } 2° sup.	"	145 et 146	
Désignation de fonctionnaires chargés de cours ou de conférences à l'École supérieure de télégraphie.....	19	"	681	2° 1879.
Arrêté relatif à l'organisation de l'enseignement dans les écoles de télégraphie.....	2	"	84	8° 1885.
Rapport au Président de la République française relatif à la réorganisation de l'École supérieure de télégraphie.....	4	"	69	
Décret conforme.....	4	"	71	
Rapport et arrêté relatifs à l'organisation et au fonctionnement de l'École professionnelle supérieure..	7, } 2° sup.	"	239	
Programme de l'examen pour l'admission à l'École professionnelle supérieure des postes et des télégraphes.....	7, } 2° sup.	"	247	
Programme des cours de l'École professionnelle supérieure des postes et des télégraphes.....	7, } 2° sup.	"	255	11° 1888.
Arrêté fixant le nombre maximum des candidats à admettre en 1888 à l'École professionnelle supérieure (première section) et déterminant les mesures d'exécution.....	7, } 2° sup.	"	271	
Arrêté nommant les professeurs des cours de l'École professionnelle supérieure.....	7, } 2° sup.	"	272	
Admission à l'École professionnelle supérieure (1 <sup>re</sup> section).....	11	"	360	
Nombre maximum des candidats à admettre en 1889 à l'École professionnelle supérieure (1 <sup>re</sup> section) et réglant la tenue des examens.....	1	"	9	12° 1889.
Admissions à l'École professionnelle supérieure (1 <sup>re</sup> section).....	8	"	507	
Arrêté fixant le nombre maximum des candidats à admettre, en 1890, à l'École professionnelle supérieure et réglant la tenue des examens.....	1	"	308	
Arrêté ministériel modifiant l'article 17 de l'arrêté du 28 juillet 1888 relatif à la composition du jury d'examen de sortie de l'École professionnelle supérieure (1 <sup>re</sup> section).....	3	"	423	13° 1890.
Arrêté nommant les membres du jury d'examen de sortie de l'École professionnelle supérieure (1 <sup>re</sup> section) pour 1890.....	3	"	424	
Arrêté relatif aux élèves de l'École professionnelle supérieure des postes et des télégraphes.....	6	"	655	
Arrêté concernant la 2 <sup>e</sup> section de l'École professionnelle supérieure.....	6	"	657	

**Écoles. (Suite.)**

Arrêté fixant les conditions et la nature des examens que doivent subir les candidats désirant suivre les cours d'une faculté des sciences ou d'un établissement supérieur de l'État pour se préparer au concours d'admission à la deuxième section de l'École professionnelle supérieure.....

Arrêté fixant, pour l'année 1890, la date des examens de capacité que doivent subir les agents demandant l'autorisation de suivre les cours pour se préparer à la 2<sup>e</sup> section de l'École professionnelle supérieure, ainsi que la composition du jury.....

Arrêté fixant le nombre des élèves à admettre en 1891 à l'École professionnelle supérieure (2<sup>e</sup> section) par la voie du concours, et réglant l'ordre et la tenue des épreuves.....

Liste des élèves de la promotion 1888-1890 auxquels le diplôme d'agent breveté de l'École a été accordé....

Admissions à l'École professionnelle supérieure (1<sup>re</sup> section).....

Arrêté ministériel modifiant l'article 14 de l'arrêté du 28 juillet 1888 relatif à l'organisation et au fonctionnement de l'École professionnelle supérieure.....

Arrêté fixant le nombre maximum des candidats à admettre, en 1891, à l'École professionnelle supérieure (1<sup>re</sup> section) et réglant la tenue des examens.....

Arrêté du 29 mai 1891 portant à deux le nombre des élèves pouvant être admis au concours de la deuxième section de l'École professionnelle supérieure en 1891..

Diplôme d'agent breveté de l'École professionnelle supérieure accordé aux élèves de la promotion 1891....

Agents admis à la première section de l'École professionnelle supérieure, pour la session 1891-1892.....

Arrêté modifiant l'arrêté du 18 juin 1890, relatif aux conditions d'avancement des agents brevetés de la première section de l'École professionnelle supérieure....

Arrêté fixant le nombre maximum des élèves à admettre, en 1892, à l'École professionnelle supérieure (1<sup>re</sup> section) et réglant la tenue des examens.....

Arrêté fixant le nombre des élèves à admettre, en 1892, à l'École professionnelle supérieure (2<sup>e</sup> section) et réglant la tenue des examens.....

Diplôme accordé aux élèves de l'École professionnelle supérieure. (Promotion 1890-1892. — 1<sup>re</sup> section.)...

Admission à l'École professionnelle supérieure. — 1<sup>re</sup> section. — Session 1892-1893.....

Autorisation accordée à un élève de l'École professionnelle supérieure.....

INDICATION				
du numéro du Bulletin	du numéro de l'in- struction	de la page.	du volume.	de l'année.
7	"	745	13 <sup>e</sup>	1890.
7	"	746		
7	"	747		
7	"	786		
8	"	908		
10	"	952	14 <sup>e</sup>	1891.
1	"	6		
5	"	301		
5	"	303		
7	"	454		
9	"	520		
1	"	10		
1	"	12	15 <sup>e</sup>	1892.
5	"	206		
8	"	837		
9	"	883		

INDICATION				
du numéro du Bulletin	du numéro de l'in- struction	de la page.	du volume.	de l'année.
<b>Écoles. (Suite.)</b>				
Arrêtés ministériels du 3 novembre 1892 modifiant les programmes des connaissances exigées pour l'admission à la première et à la deuxième section de l'École professionnelle supérieure.....	11	"	1127	15 <sup>e</sup> 1892.
Arrêtés relatifs à la deuxième section de l'École professionnelle supérieure.....	1	"	7	
Arrêté fixant le nombre des agents pouvant être admis, en 1893, à la première section de l'École professionnelle supérieure.....	1	"	9	
Arrêté accordant le diplôme d'agent breveté de l'École professionnelle supérieure (1 <sup>re</sup> section) à 25 élèves sortis de l'école en 1893.....	5	"	142	
Admission à l'École professionnelle supérieure (1 <sup>re</sup> section).....	8	"	401	
Arrêté du 19 septembre 1893 concernant l'admission à la première section de l'École professionnelle supérieure.....	10	"	479	16 <sup>e</sup> 1893.
Circulaire du 20 septembre 1893 relative à l'ouverture dans les départements de cours préparatoires à l'École professionnelle supérieure.....	10	"	484	
Fixation du nombre des agents à admettre, en 1894, à la première section de l'École professionnelle supérieure.....	12	"	619	
Fixation du nombre maximum des élèves à admettre, en 1894, dans la deuxième section de l'École professionnelle supérieure.....	12	"	619	
Circulaire du 28 février 1894 relative au fonctionnement des écoles régionales de télégraphie militaire en 1894.....	4	"	60	
Circulaire du 28 février 1894, n° 70, relative à la convocation du personnel aux écoles régionales de télégraphie militaire.....	4	"	72	
Décret du 25 août 1894 portant modification à l'organisation de l'École professionnelle supérieure des postes et des télégraphes.....	11	"	239	17 <sup>e</sup> 1894.
Arrêté du 14 septembre 1894 fixant les conditions de l'examen d'aptitude auquel doivent satisfaire les agents qui sollicitent l'autorisation de suivre les cours de mathématiques spéciales des lycées, en vue de se préparer à la deuxième section de l'École professionnelle supérieure.....	11	"	240	
<b>Élections.</b>				
Élections générales de 1881 à la Chambre des députés.....	39, } 3 <sup>e</sup> sup. }	178	771	4 <sup>e</sup> 1881.
Relevés statistiques à produire à l'occasion des élections générales à la Chambre des députés.....	39, } 3 <sup>e</sup> sup. }	"	777	



INDICATION				
du numéro du Bulletin	du numéro de l'in- struction	de la page.	du volume.	de l'année.
<b>Élections. (Suite.)</b>				
Élections générales de 1881 à la Chambre des députés.....	39, 4 <sup>e</sup> sup.	178 bis	779 et 780	4 <sup>e</sup> 1881.
Circulaire concernant la neutralité à observer dans les élections par les agents des postes et des télégraphes.....	40 8	" "	814 270	
Dispositions réglementaires concernant l'affranchissement, l'expédition et la distribution des publications relatives aux élections.....	8	"	272	8 <sup>e</sup> 1885.
Suppression des congés pendant la période électorale.	8 9	" "	280 293	
Circulaire concernant les publications relatives aux élections.....	9	"	556	12 <sup>e</sup> 1880.
Jurisprudence. — Distribution des circulaires électorales.....	3	"	429	13 <sup>e</sup> 1890.
Instruction n° 440 relative aux opérations du service postal à l'occasion des élections générales de 1893 pour le renouvellement de la Chambre des députés.....	7 <sup>e</sup> sup.	440	331	16 <sup>e</sup> 1893.
Circulaire relative aux opérations du service télégraphique à l'occasion des élections générales de 1893 pour le renouvellement de la Chambre des députés....	7, 3 <sup>e</sup> sup.	"	387	
<b>Émoluments. (Voir TRAITEMENTS.)</b>				
<b>Encres.</b>				
Obligation pour les receveurs des postes de se pourvoir, chez les fournisseurs indiqués par l'Administration, des encres grasses nécessaires à leur service.....	25 26	" "	407 et 408 465	5 <sup>e</sup> 1882.
Encres oblitérantes.....	9	"	564	
Encres à oblitérer. — Oblitération des timbres-poste.....	4 12	278 "	312 588	6 <sup>e</sup> 1883.
<b>Enquêtes. (Voir aussi STATISTIQUE.)</b>				
Interdiction faite aux agents de recueillir directement auprès des militaires des renseignements nécessités par une enquête.....	3	"	135	14 <sup>e</sup> 1891.
<b>Enseignement. (Voir aussi ÉCOLES.)</b>				
L'enseignement fait partie des attributions de la 1 <sup>re</sup> division mixte de l'Administration centrale des postes et des télégraphes. (Arrêté du 15 avril 1878.)..	1	"	12 et 13	1 <sup>re</sup> 1878.
Arrêté attachant le service de l'enseignement à la Direction du personnel.....	43 sup.	"	1533	4 <sup>e</sup> 1881.
Arrêté relatif à l'organisation de l'enseignement dans les écoles de télégraphie.....	2	"	184	8 <sup>e</sup> 1885.
<b>Entrepreneurs de transport de dépêches. (Voir TRANSPORT DES DÉPÊCHES.)</b>				

INDICATION				
du numéro du Bulletin	du numéro de l'in- struction	de la page.	du volume.	de l'année.
<b>Enveloppes et bandes timbrées.</b>				
Loi concernant la création d'enveloppes et de bandes timbrées.....	4	"	169	
Décret relatif au prix des enveloppes et bandes timbrées et au timbrage des enveloppes et bandes présentées par le public.....	8	"	442	
Arrêté ministériel concernant les enveloppes et bandes timbrées.....	9	"	540	
Instruction relative aux enveloppes et bandes timbrées.....	9	251	542	5° 1882.
Décret fixant le prix de vente des enveloppes revêtues d'un timbre d'affranchissement de 5 centimes... :	11	"	599	
Arrêté et instruction relatifs à la vente des enveloppes revêtues d'un timbre d'affranchissement de 5 centimes.	11	258	599	
Échange, contre des timbres-poste, des enveloppes et cartes postales mises hors d'usage avant emploi.....	12	265	772	
	3	"	283	
Émission de bandes timbrées à 3 centimes.....	4	"	307	6° 1883.
Erratum au Bulletin mensuel n° 12 du mois de décembre 1882.....	1	"	36	
Émission d'enveloppes blanches à 5 centimes.....	17	"	748	7° 1884.
Bandes timbrées; leur emploi.....	2	"	50	9° 1886.
Enveloppes-annonces.....	5	"	121	10° 1887.
Entretien dans un bon état de propreté des enveloppes et bandes timbrées.....	6	"	144	11° 1888.
Vente d'enveloppes timbrées de grand format à 5 centimes 1/2.....	8	"	537	12° 1889.
Admission à l'échange contre des timbres-poste des bandes timbrées.....	5	"	623	
Arrêté ministériel rapportant les dispositions autorisant l'échange, contre des timbres-poste, des enveloppes et des bandes timbrées.....	12	"	1052	13° 1890.
Modification aux bandes timbrées.....	2	"	113	15° 1892.
Enveloppes de lettres pour publicité livrées à prix réduit au public et surtaxées indûment.....	11	"	516	16° 1893.
<b>Envois contre remboursement.</b>				
Loi du 20 juillet 1892 autorisant l'expédition par la poste d'envois à livrer contre remboursement.....	8 sup.	"	862	
Décret du 13 août 1892 réglant les conditions d'exécution de la loi du 20 juillet 1892.....	8 sup.	"	862	
Instruction n° 426. — Mise en activité, à partir du 1 <sup>er</sup> octobre 1892, du service des envois contre remboursement. Organisation, conditions de dépôt, de transmission, de livraison et de renvoi des sommes perçues.....	8 sup.	426	864	15° 1892.

**Envois contre remboursement. (Suite.)**

Envois contre remboursement adressés poste restante . . . . .

Statistique annuelle des envois contre remboursement . . . . .

Envois contre remboursement. — Additions à l'instruction n° 426 . . . . .

Rapport au Président de la République suivi d'un décret en date du 25 juillet 1893, ayant pour objet de compléter les dispositions de l'article 2 du décret du 13 août 1892, qui règle les conditions d'exécution du service des envois contre remboursement. . . . .

Erratum à l'instruction n° 426. — Envois contre remboursement . . . . .

Extension aux rapports avec la Tunisie du service des envois contre remboursement . . . . .

**Erreurs.**

Rectification des erreurs relevées dans la constatation du droit perçu pour les mandats . . . . .

**Établissements de poste ou de télégraphe.**

Arrêté portant admission des communes non situées sur le passage des courriers, ou n'ayant pas une gare de chemin de fer, à concourir à la concession d'établissements de facteur-boîtier.—Modèle de convention avec les communes et circulaire aux préfets . . . . .

Arrêté concernant la concession de recettes simples aux communes. — Modèle de convention avec les communes, et circulaire aux préfets . . . . .

Circulaire relative à l'aménagement et à l'entretien des salles d'attente dans les bureaux de poste et de télégraphe . . . . .

Circulaire relative aux fournitures à mettre à la disposition du public dans les salles d'attente des bureaux télégraphiques . . . . .

Interdiction de l'emploi de lampes à pétrole ou à essence minérale dans les bureaux de poste . . . . .

Avis concernant les fournitures à mettre à la disposition du public dans les salles d'attente des bureaux télégraphiques . . . . .

Aménagement des salles d'attente réservées au public dans les bureaux . . . . .

Avis concernant l'inscription à placer sur la devanture des bureaux mixtes . . . . .

INDICATION						
du numéro du Bulletin.	du numéro de l'instruction	de la page.	du volume.	de l'année.		
10	"	1088	16°	1893.		
11	"	1172				
3	"	91				
8	"	390				
10	"	500				
12	"	660				
1	"	169			2°	1879.
12	"	276			2°	1859.
14, 2° sup.	"	479				
19, sup.	"	724 et 725				
20	"	767 et 768				
23, sup.	"	248 et 249				
31, sup.	"	898				
38	"	579	3°	1880.		
44	"	1572	4°	1881.		

**Établissements de poste ou de télégraphe. (Suite.)**

INDICATION				
du numéro du Bulletin.	du numéro de l'in- struction	de la page.	du volume.	de l'année.
Attribution aux établissements de facteurs-boîtiers de la faculté d'émettre et de payer des mandats d'articles d'argent sans limitation de somme.....	1	220	2	
Décision concernant la suppression des bureaux de distribution en Algérie et la conversion de ces établissements en recettes de plein exercice de 4 <sup>e</sup> classe.....	10	"	576	5° 1882.
Attributions des bureaux français de Tunisie.....	11	"	641	
Double vérification annuelle du service dans tous les établissements de poste et de télégraphe; vérification mensuelle de la caisse dans les recettes principales et dans les autres bureaux situés aux chefs-lieux du département.....	13	302	600	
Appellation nouvelle des bureaux de Paris.....	1	"	66	8° 1885.
Conversion en recette de la distribution de poste française de Tanger.....	4	"	108	10° 1887.
Suppression de la distribution de Rhodes (Turquie).	8	"	226	
Classement des recettes de poste et de télégraphe de France et d'Algérie.....	9 sup.	"	297	
Changement de dénomination de deux bureaux de Paris.....	11	"	362	11° 1888.
Création d'un bureau français à Zanzibar.....	1	"	45	
Instruction n° 382. — Relative à l'installation des bureaux de poste et de télégraphe.....	2	382	121	12° 1889.
Ouverture d'une distribution française à Tien-Tsin..	3	"	186	
Règlement intérieur des bureaux.....	6	"	451	
Bureau français de Zanzibar.....	7	"	479	
Nouvelles formules de déclarations pour l'établissement des recettes simples municipales des postes et des bureaux de facteurs-boîtiers municipaux.....	8	"	513	13° 1890.
Extrait du règlement intérieur des bureaux de poste. Modifications à l'Instruction générale.....	4	"	596	
Attribution d'un numéro d'ordre au bureau de Paris (rue Saint-Romain).....	11	"	987	
Créations de bureaux de poste à Paris.....	21	"	1063	14° 1891.
<i>Idem.</i> .....	8 sup.	"	516	
Mise en activité d'un bureau de poste et de télégraphe à Paris.....	12	"	655	
Arrêté ministériel du 27 janvier 1892 fixant le classement des bureaux succursales de Paris.....	2	"	98	15° 1882.
Arrêté ministériel du 2 février 1892 portant conversion de recettes simples en recettes composées. — Promotions de classe.....	2	"	101	
Circulaire du 15 avril 1892 relative à la création d'établissements de receveurs-distributeurs.....	5	"	209	

INDICATION				
du numéro du Bulletin	du numéro de l'in- struction	de la page.	du volume.	de l'année.
<b>Établissements de poste ou de télégraphe. (Suite.)</b>				
Classement des bureaux de poste et de télégraphe en France et en Algérie.....	9 sup.	931	15°	1892.
Candidature aux emplois de facteur-boîtier.....	11	1161		
Interdiction de fumer dans les bureaux de poste et de télégraphe.....	11	1168		
Erratum au bulletin mensuel n° 9 supplémentaire de septembre 1892. — Classement des bureaux.....	11	1168		
Modifications à apporter dans l'instruction des études n° 534 de demande de bureau de poste. — Suppression du relevé n° 533.....	12	1231		
Rectifications à l'instruction n° 268 du 25 décembre 1882 résumant les règles à suivre à l'occasion de l'établissement des bureaux télégraphiques municipaux.....	1	16		
Erratum au Bulletin mensuel n° 9 supplémentaire de septembre 1892. — Classement des recettes simples.....	1	22	16°	1893.
Arrêté du 2 mai 1893. — <i>Facteurs-receveurs</i> . — Modification dans l'appellation des facteurs-boîtiers. — Attribution d'un traitement susceptible d'augmentation par voie d'avancement aux sous-agents de cette catégorie.....	5	144		
Création de recettes composées mixtes des postes et des télégraphes, à Paris.....	5	145		
Arrêté du 2 mai 1893 portant création de recettes composées et de recettes simples de 1 <sup>re</sup> classe dans les grandes villes et conversion de recettes simples en recettes composées.....	5	145		
Arrêté du 2 mai 1893 portant conversion de recettes simples de 1 <sup>re</sup> classe en recettes composées. — Promotion de classe de recettes simples.....	5	146		
Arrêté du 2 mai 1893 portant conversion d'une recette composée en recette simple de 1 <sup>re</sup> classe et transformation d'une recette simple de 1 <sup>re</sup> classe en recette composée.....	5	147		
Circulaire du 19 mai 1893. — Les facteurs-boîtiers seront désignés sous le nom de <i>facteurs-receveurs</i> .....	5	157		
Agencement de guichets.....	6	181		
Création d'une distribution de poste française à Vathy (Samos).....	7	226		
Admission temporaire d'aspirants surnuméraires dans les bureaux.....	8	403		
Emploi des feuilles de présence n° 547 dans les bureaux simples ayant un personnel d'agents de l'État...	8	408		

**Établissements de poste ou de télégraphe. (Suite.)**

Recommandations relatives à la reprise du service entre agents du même bureau.....

Nouveaux bureaux coloniaux français.....

Conversion de la distribution des postes françaises de Port-Saïd (Égypte) en recette de plein exercice....

Décision du 19 décembre 1893 relative au délai minimum de fonctionnement assigné aux établissements de facteur-receveur de l'État avant qu'ils puissent être transformés en recette.....

Ouverture de deux bureaux de poste et de télégraphe à Paris.....

Circulaire du 5 juillet 1894 relative à la propreté des bureaux.....

Suppression du numéro d'ordre attribué aux établissements de poste et de télégraphe.....

Circulaire du 1<sup>er</sup> décembre 1894 relative aux modifications à apporter dans les études de bureau de poste..

**États. (Voir FORMULES.)**

**Examens.**

Examens d'admission aux cours préparatoires à l'École supérieure de télégraphie.....

Examens d'admission à l'École supérieure de télégraphie.....

Programme de l'examen pour le surnumérariat des postes et des télégraphes. (Arrêté du 23 octobre 1878.)

Programme modifié de l'examen dit *supérieur*, pour l'admission aux emplois supérieurs. (Arrêté du 23 octobre 1878.).....

Programmes des examens à subir pour le surnumérariat des postes et des télégraphes et arrêté y relatif..

Programme des examens dits *du second degré* pour l'admission aux emplois supérieurs.....

Résultats des examens du second degré en 1880.....

Énumération des matières qui constituent la partie scientifique, géographique et administrative du programme pour les examens du second degré.....

Attribution d'une indemnité mensuelle aux commis qui satisfont à un examen déterminé sur une langue étrangère utilisée dans le service.....

Examen des candidats à l'emploi de commis auxiliaire.

INDICATION				
du numéro du Bulletin	du numéro de l'in- struction	de la page.	du volume.	de l'année.
11	"	513		
11	"	514		
11	"	516		
			16°	1893.
12	"	624		
12	"	635		
9	"	193		
14	"	264	17°	1894.
14	"	264		
2,	"	145		
2° sup.				
2,	"	146		
2° sup.				
6	"	366 et 367	1°	1878.
sup.				
6	"	368		
sup.				
19	"	716		
sup.			2°	1879.
19	"	717 et 718		
sup.				
24	"	354		
32	"	1013		
			3°	1880.
26	"	450		
38	"	576		
38	"	577 et 578	4°	1881.

**Examens. (Suite.)**

INDICATION					
	du numéro du Bulletin	du numéro de l'in- struction	de la page.	du volume.	de l'année.
Résultats des examens du second degré.....	43, } 2° sup. }	en 1881.....	1527	4°	1881.
		en 1882.....	793	5°	1882.
		en 1883.....	593	6°	1883.
		en 1884.....	75	8°	1885.
		en 1885.....	12	9°	1886.
		en 1886.....	534	10°	1887.
		en 1887.....	526		
Résultats des examens d'aptitude aux fonctions de contrôleur.....	8	"	488	6°	1883.
Rappel aux prescriptions de l'article 1214 de l'Instruction générale.....	15	"	687		
Examens d'aptitude aux recettes de début.....	17	"	746	7°	1884.
Examen du second degré pour l'admission aux emplois supérieurs.....	20	"	861		
	8	"	280	8°	1885.
	9	"	429	9°	1886.
Obligation d'écrire lisiblement.....	3	"	122	8°	1885.
Examen du second degré pour l'admission aux emplois supérieurs.....	8	"	224	10°	1887.
Arrêté fixant le nombre maximum des candidats à admettre, en 1890, à l'École professionnelle supérieure et réglant la tenue des examens.....	1	"	308		
Arrêté fixant les conditions et la nature des examens que doivent subir les candidats désirant suivre les cours d'une faculté des sciences ou d'un établissement supérieur de l'État pour se préparer au concours d'admission à la 2° section de l'École professionnelle supérieure.....	7	"	745		
Arrêté fixant, pour l'année 1890, la date des examens de capacité que doivent subir les agents demandant l'autorisation de suivre les cours pour se préparer à la 2° section de l'École professionnelle supérieure, ainsi que la composition du jury.....	7	"	746	13°	1890.
Arrêté fixant le nombre des élèves à admettre, en 1891, à l'École professionnelle supérieure (2° section) par la voie du concours, et réglant l'ordre et la tenue des épreuves.....	7	"	747		
École professionnelle supérieure. — Liste des élèves de la promotion 1888-1890 auxquels le diplôme d'agent breveté de l'École a été accordé.....	7	"	786		
Arrêté fixant le nombre maximum des candidats à admettre, en 1891, à l'École professionnelle supérieure (1 <sup>re</sup> section) et réglant la tenue des examens.....	1	"	6		
Arrêté du 29 mai 1891 portant à deux le nombre des élèves pouvant être admis au concours de la 2° section de l'École professionnelle supérieure en 1891.....	5	"	301	14°	1891.

INDICATION				
du numéro du Bulletin.	du numéro de l'in- struction	de la page.	du volume.	de l'année.
<b>Examens. (Suite.)</b>				
Diplôme d'agent breveté de l'École professionnelle supérieure accordé aux élèves de la promotion 1891.....	5	"	303	14° 1891.
Agents admis à la 1 <sup>re</sup> section de l'École professionnelle supérieure pour la session 1891-1892.....	5	"	454	
Diplôme accordé aux élèves de l'École professionnelle supérieure. (Promotion 1890-1892. — 1 <sup>re</sup> section.)...	5	"	206	
Nomination d'un élève-ingénieur des postes et des télégraphes.....	7	"	593	15° 1892.
Admission à l'École professionnelle supérieure. — 1 <sup>re</sup> section. — Session 1892-1893.....	8	"	837	
Arrêtés ministériels du 3 novembre 1892 modifiant les programmes des connaissances exigées pour l'admission à la première et à la deuxième section de l'École professionnelle supérieure.....	11	"	1127	
Fixation du nombre des agents à admettre, en 1894, à la première section de l'École professionnelle supérieure.....	12	"	619	16° 1893.
Fixation du nombre maximum des élèves à admettre, en 1894, dans la deuxième section de l'École professionnelle supérieure.....	12	"	619	
<b>Exercices.</b>				
Mandatement de termes de loyer imputables sur deux exercices ou de créances imputables sur deux lignes de la même nomenclature .....	26	113	452	3° 1880.
1879.....	2	114	452	
1880.....	38	172	572 et 573	
Dispositions relatives à la clôture de l'exercice.....	6	242	276	
1881.....	5	"	338	
1882.....	18	312	764	
1883.....	7	231	237	
1884.....				
Dispositions nouvelles concernant les comptes de gestion et les procès-verbaux de situation de caisse au 31 décembre.....	6	242	276	5° 1882.
Décret du 11 août 1890 déterminant l'exercice auquel appartiennent les dépenses de loyer. — Note y relative. — Annotation au Bulletin mensuel.....	12	"	1050	13° 1890.
Instruction n° 404. — Exécution de la loi du 25 janvier 1889 relative à la durée des exercices financiers...	12	404	1053	
<b>Exploitation.</b>				
Attributions de la division de l'exploitation télégraphique. (Arrêté du 15 avril 1878.).....	1	"	8 et 9	1° 1878.
Divisions et bureaux de l'exploitation postale. (Arrêté du 15 avril 1878.).....	1	"	9	
Réunion des services de l'exploitation de la poste et du télégraphe sous l'autorité d'un chef unique dans chaque département.....	1	1	15	



INDICATION				
du numéro du Bulletin.	du numéro de l'in- struction	de la page.	du volume.	de l'année.
<b>Exploitation. (Suite.)</b>				
Attributions des directeurs départementaux de l'exploitation.....	1	2 et 3	20	1 <sup>er</sup> 1878.
Partage d'attributions et relations à établir entre le service de l'exploitation et le service technique.....	5 sup.	30	289	
Relations du service de l'exploitation avec le service technique.....	21	"	15	3 <sup>e</sup> 1880.
Circulaire relative à la nécessité de faire un emploi complet et judicieux de toutes les ressources du réseau télégraphique.....	31	"	867 et 868	
<b>Expositions.</b>				
Rapport et décrets concernant l'ouverture d'une exposition internationale d'électricité.....	30 sup.	"	837	3 <sup>e</sup> 1880.
Nomination, par décret, de la commission consultative appelée à délibérer sur les questions concernant l'exposition internationale d'électricité.....	32	"	984	
Création d'un bureau temporaire pour le service intérieur de l'Exposition universelle de 1889.....	4	"	313	12 <sup>e</sup> 1889.
Franchises postales. — Exposition universelle à Paris en 1900.....	10	"	491	16 <sup>e</sup> 1893.
<b>Exprès. (Voir aussi DISTRIBUTION.)</b>				
Paiement de frais d'express avancés par les receveurs.	4	"	222 et 223	1 <sup>er</sup> 1878.
Demandes de distance pour le transport de télégrammes par express.....	29 31 sup.	"	784 898	3 <sup>e</sup> 1880.
Retards à éviter dans la liquidation des frais d'express.	44 sup.	"		
Frais d'express.....	219 sup.		1643 et 1644	4 <sup>e</sup> 1881.
Taxe d'express pour la remise d'un télégramme.....	7	"	316	5 <sup>e</sup> 1882.
Express, recommandations diverses.....	8	"	520	
Note circulaire. — Frais d'express.....	1	"	33	14 <sup>e</sup> 1891.
Note-circulaire n° 103 relative aux modifications introduites dans le mode de liquidation des arrhes pour frais d'express télégraphiques.....	7	"	597	15 <sup>e</sup> 1892.
Majoration irrégulière des frais d'express télégraphique. — Télégrammes à remettre par poste.....	13	"	256	17 <sup>e</sup> 1894.
Arrêté fixant la dernière limite d'heure pour la mise en distribution des objets de correspondance à distribuer par express.....	14	"	263	
<b>Facteurs.</b>				
Modification à la coiffure des facteurs de la poste...	2	"	115	1 <sup>er</sup> 1878.
Participation des facteurs du télégraphe à la réparation des dérangements.....	5 sup.	30	296	
Avis relatif aux mutations de facteurs : article 1222 de l'Instruction générale à modifier.....	11	"	103 et 104	

INDICATION				
du numéro du Bulletin	du numéro de l'in- struction	de la page.	du volume.	de l'année.
13 sup.	"	381		
15	70	501	5°	1879.
19	"	682		
23 sup.	"	248	3°	1880.
24	"	355		
7	"	313	5°	1882.
25	"	401 et 402		
25	"	405		1880.
34	147	94	4°	1881.
40	"	816		
11	259	623	5°	1882.
12	"	579	6°	1883.
8	"	223	10°	1887.
3	"	49	11°	1888.
8	"	511		
12	"	685	12°	1889.
1	"	308	13°	1890.
11	"	1167	15°	1892.

**Facteurs. (Suite.)**

Interdiction aux facteurs d'opérer aucune espèce de recouvrement en dehors de ceux dont ils sont régulièrement chargés par les receveurs.....

Liquidation des frais de remplacement des surveillants-facteurs et facteurs des télégraphes.....

Réunion sous un même émargement de la haute paye et du traitement des facteurs.....

Élévation du maximum de traitement des facteurs-chefs dans les départements.....

Modifications dans le costume obligatoire des facteurs locaux et ruraux.....

Création d'emplois de sous-chefs facteurs dans les départements.....

Frais de remplacement de facteurs. — Création d'une formule de mandats n° 316 quinquies.....

Mode de liquidation des remises allouées à certains facteurs et calculées d'après le nombre des dépêches portées à domicile.....

Allocation de frais de séjour à tous les facteurs des postes, à Paris, sans distinction.....

Surveillance du service des facteurs.....

Avis à donner par les directeurs départementaux : 1° des changements survenus dans le personnel des facteurs locaux et ruraux, lorsque ces changements sont de nature à entraîner des modifications dans la fixation des traitements; 2° des réductions à opérer sur les traitements des facteurs titulaires d'une tournée à traitement réductible, lorsque ces sous-agents préfèrent subir la réduction sur place plutôt que d'être appelés à une autre tournée à traitement égal ou supérieur.....

Instruction au sujet des candidats facteurs.....

Abaissement de 30 à 25 années du temps de service après lequel les facteurs locaux et ruraux peuvent être appelés à une tournée moindre sans réduction de traitement.....

Recherches des mesures propres à alléger le service des facteurs et des sous-agents les dimanches et jours fériés.....

Circulaire portant interdiction aux sous-agents d'accepter de tiers des indemnités pour distribution d'imprimés électoraux.....

Arrêté ministériel déterminant les conditions de fourniture du veston-vareuse aux facteurs ruraux.....

Indemnité allouée aux facteurs ruraux ou locaux déplacés.....

**Facteurs. (Suite.)**

Circulaires adressées aux préfets et aux directeurs le 28 décembre 1892 au sujet des conditions d'aptitude physique des candidats facteurs des postes.....

Arrêté du 2 mai 1893 relatif à la modification des hautes payes des facteurs locaux et ruraux.....

Jurisprudence des cours et tribunaux. — Facteur des postes. — Faute. — Responsabilité de l'État. — Action en garantie. — Ordre de juridiction. — Article 59 du Code de procédure civile. — Incompétence *ratione materiae*.....

Circulaire du 12 juillet 1893 relative au repos accordé aux facteurs locaux et ruraux.....

Rentrée des facteurs pendant la durée des heures de fermeture du bureau.....

Jurisprudence des cours et tribunaux. — Postes et télégraphes. — Facteur. — Acte relatif à ses fonctions. — Refus de déposer en justice. — Injonction administrative. — Demande en dommages-intérêts. — Intervention de l'Administration. — Acte administratif. — Incompétence de la jurisprudence civile.....

Note relative à la haute paye des facteurs locaux et ruraux.....

Circulaire du 17 janvier 1894 relative au repos accordé aux facteurs locaux et ruraux.....

**Facteurs-boitiers. (Voir ÉTABLISSEMENTS DE POSTE.)**

**Facteurs-receveurs. (Voir ÉTABLISSEMENTS DE POSTE.)**

**Factures.**

Relevés de factures portant l'indication d'une date de paiement.....

Factures avec correspondance.....

Jurisprudence des cours et tribunaux. — Tarif réduit. — Facture. — Mention (*Valeur à présentation*). — Contravention.....

**Fils télégraphiques.**

Nombre de fils nécessaires pour assurer les communications.....

Pose ou suppression de fils.....

Affectation d'un fil spécial à la transmission des dépêches officielles entre deux bureaux reliés par plusieurs conducteurs.....

INDICATION				
du numéro du Bulletin	du numéro de l'instruction	de la page.	du volume.	de l'année.
12	"	1217	15°	1892.
5	"	147		
5	"	155		
6 sup.	"	199		
7	"	225	16°	1893.
11	"	503		
11	"	505		
1	"	4	17°	1894.
26	115	454	3°	1880.
7	"	261	8°	1885.
2	"	49	16°	1893.
1	2	21	1 <sup>er</sup>	1878.
5 sup.	30	291 et 292		
31	"	869	3°	1880.

INDICATION				
du numéro du Bulletin	du numéro de l'in- struction	de la page.	du volume.	de l'année.
Fils d'intérêt privé destinés à l'éclairage électrique... Arrêté fixant les conditions auxquelles pourront être autorisées l'installation et l'exploitation, dans l'intérieur de Paris, des fils destinés à la transmission des cours de la Bourse et des marchés, ainsi que du résumé des débats parlementaires.....	32	"	1010 et 1011	3° 1880.
Mesures électriques des fils et des piles.....	33	"	65	4° 1881.
Décret instituant une Commission chargée de préparer un règlement spécial pour l'installation des conducteurs affectés à la transmission de la lumière ou au transport de la force par l'électricité.....	sup.	"		
Mesures de précaution à prendre pour l'installation des appareils d'éclairage au gaz dans le voisinage des conducteurs électriques.....	35	148	132 et 133	7° 1884.
Décret relatif à l'établissement de conducteurs électriques d'éclairage et de transport de force.....	23	11	964	
Installation des fils de sonnerie pour le service des bureaux principaux.....	23	11	987	11° 1888.
Essais périodiques des fils du réseau.....	24	"	1011	
Décret relatif à l'établissement de conducteurs électriques d'éclairage et de transport de force.....	3	363	39	13° 1890.
Circulaire relative à l'exécution de ce décret.....	6	"	122	
Arrêté ministériel concernant la location des fils télégraphiques du réseau intérieur.....	6	"	125	15° 1892.
Note du 15 février 1892 relative au fil de cuivre pour ligatures.....	8	"	817	
Note du 20 février 1892 relative au mode de soudure à adopter pour le raccordement des fils de cuivre.....	3	"	145	8° 1885.
Note-circulaire n° 31 du 26 novembre 1892 relative aux modifications dans la constitution des communications télégraphiques.....	3	"	145	
	12	"	1228	
<b>Fonds de concours.</b> Versement des sommes souscrites par les communes à titre de participation aux frais du service postal et télégraphique.....	14	64	429 et 430	2° 1879.
Versement dans les caisses des receveurs des finances des sommes provenant de sous-locations.....	17	76	624	
Mesures à prendre pour assurer la rentrée régulière des fonds de concours.....	sup.	"		3° 1880.
Mesures à prendre pour assurer la rentrée régulière des fonds de concours.....	25	"	404	
Recouvrement du montant des remises de transit des dépêches sur les concessionnaires de bureaux d'intérêt privé.....	26	"	464 et 465	4° 1881.
Changements apportés dans le mode de recouvrement des fonds de concours.....	42, 3°sup	200	1453	
Fonds de concours pour dépenses du service télégraphique. — Envoi direct des déclarations de versement au Ministère.....	43	"	1477	

**Fils télégraphiques, (Suite.)**

Fils d'intérêt privé destinés à l'éclairage électrique...  
Arrêté fixant les conditions auxquelles pourront être autorisées l'installation et l'exploitation, dans l'intérieur de Paris, des fils destinés à la transmission des cours de la Bourse et des marchés, ainsi que du résumé des débats parlementaires.....

Mesures électriques des fils et des piles.....  
Décret instituant une Commission chargée de préparer un règlement spécial pour l'installation des conducteurs affectés à la transmission de la lumière ou au transport de la force par l'électricité.....

Mesures de précaution à prendre pour l'installation des appareils d'éclairage au gaz dans le voisinage des conducteurs électriques.....

Installation des fils de sonnerie pour le service des bureaux principaux.....

Essais périodiques des fils du réseau.....

Décret relatif à l'établissement de conducteurs électriques d'éclairage et de transport de force.....

Circulaire relative à l'exécution de ce décret.....

Arrêté ministériel concernant la location des fils télégraphiques du réseau intérieur.....

Note du 15 février 1892 relative au fil de cuivre pour ligatures.....

Note du 20 février 1892 relative au mode de soudure à adopter pour le raccordement des fils de cuivre.....

Note-circulaire n° 31 du 26 novembre 1892 relative aux modifications dans la constitution des communications télégraphiques.....

**Fonds de concours.**

Versement des sommes souscrites par les communes à titre de participation aux frais du service postal et télégraphique.....

Versement dans les caisses des receveurs des finances des sommes provenant de sous-locations.....

Mesures à prendre pour assurer la rentrée régulière des fonds de concours.....

Recouvrement du montant des remises de transit des dépêches sur les concessionnaires de bureaux d'intérêt privé.....

Changements apportés dans le mode de recouvrement des fonds de concours.....

Fonds de concours pour dépenses du service télégraphique. — Envoi direct des déclarations de versement au Ministère.....

**Fonds de concours. (Suite.)**

Recommandations au sujet du recouvrement des fonds de concours.....

Fonds de concours. — Modifications à l'instruction n° 200 et rappel aux dispositions de l'instruction n° 227.....

Fonds de concours. — Titres de perception relatifs aux lignes d'intérêt privé et aux communications téléphoniques.....

Instruction n° 381. — Fonds de concours.....

Instruction n° 385. — Comptabilité des fonds de concours.....

Instruction n° 391. — Coopération des receveurs à l'encaissement des contributions versées, à titre de fonds de concours, par les concessionnaires de lignes télégraphiques ou téléphoniques d'intérêt privé.....

Recommandations relatives à l'exécution de l'instruction n° 391.....

Note-circulaire n° 18 relative au remboursement des frais de renouvellements partiels ou totaux des fils électriques des grandes compagnies.....

Rappel des prescriptions réglementaires relatives à l'imputation des fonds de concours, des parts contributives des abonnés téléphoniques et des avances versées par les villes pour l'établissement de lignes et de réseaux téléphoniques.....

**Fonds de subvention.**

Modification de l'article 1070 de l'instruction générale.....

Visa des demandes de fonds pour les dépenses du service technique.....

Extension des dispositions de l'article 1070 de l'instruction générale relatives aux demandes de subvention.....

Demandes de fonds de subvention pour le paiement sans retard des mandats.....

Demandes de fonds de subvention. — Modification des articles 1070 et 1073 de l'Instruction générale.....

Bordereau détaillé des valeurs à joindre aux envois de fonds de subvention.....

Demandes de fonds de subvention.....

Instruction n° 362.....

Application du mode de paiement par voie de fonds de subvention.....

Suppression des carnets n° 1118.....

INDICATION				
du numéro du Bulletin	du numéro de l'instruction	de la page.	du volume.	de l'année.
2	227	54	5°	1882.
4	236	179		
12	"	382	11°	1888.
2	381	117	12°	1889.
5	385	328		
11	391	605	13°	1890.
1	"	335		
6	"	438	14°	1891.
8	"	500		
26	"	737 et 738	3°	1880.
31, 2° sup.	129	912		
33	"	19	4°	1881.
40, 2° sup.	"	935		
42, 2° sup.	"	1445 et 1446		
13	"	607	7°	1884.
12	"	532	10°	1887.
2	362	22	11°	1888.
6	"	191	16°	1893.
8	"	438		

**Formules, états, registres, etc.**

La formule de salutation est supprimée, à la fin des lettres, dans le service des postes aussi bien que dans celui des télégraphes.....

Formules, modèles 31 et 32, du règlement de la comptabilité publique.....

Les indications de la formule de secours n° 573 doivent être remplies avec soin et précision.....

L'état statistique n° 62 du service rural est supprimé.....

Modification ou création de divers états, registres et formules pour les opérations de la comptabilité télégraphique : — État n° 303 bis (D). — Bordereau n° 316 (C). — Bordereau n° 316 bis (C bis). — Tableau n° 255 bis. — Registre n° 255 ter. — Registre n° 248. — Lettre d'envoi n° 237 bis. — État modifié n° 321, remplaçant l'ancien état n° 321 (J). — Formule spéciale n° 214.....

État n° 15 à intercaler entre les pages 804 et 805 du Manuel des franchises.....

Modification du registre n° 717 bis (2° partie).....

Suppression du registre n° 195, tenu dans les directions départementales.....

Mandat-carte modèle n° 16 octiès; registre n° 16 octiès et enveloppe n° 16 noniès. — Avis n° 126 relatif au paiement d'un mandat-carte; formule n° 36 bis pour régularisation d'un mandat-carte. — Certificat n° 81 en échange d'un mandat-carte déposé.....

Suppression des formules 247 et 247 bis.....

État remplaçant l'état n° 37, à intercaler entre les pages 870 et 872 du Manuel des franchises.....

Avis de paiement modèle n° 101 (mandats français).....

Suppression de l'emploi de la feuille d'avis n° 694 pour la correspondance directe des facteurs-boitiers avec les recettes dont ils ne relèvent pas.....

Modification apportée à la formule n° 80 bis.....

Carnet n° 217 destiné à indiquer les conditions d'abonnement aux journaux et recueils. —

Registre n° 16 déciès affecté à la délivrance des mandats ayant pour objet une demande d'abonnement. —

Enveloppe spéciale n° 16 undéciès pour le mandat n° 16 déciès.....

Tenue du registre n° 135 des changements de résidence.....

Enveloppe spéciale n° 12 bis et bordereau n° 212 concernant les valeurs à recouvrer. — Enveloppe 214 bis et bordereau 214 relatifs aux valeurs recouvrées.....

INDICATION				
du numéro du Bulletin	du numéro de l'instruction	de la page.	du volume.	de l'année.
1	"	44	1 <sup>er</sup>	1878.
1	"	33		
1 sup.	10	55		
7	36	378		
7, 2° sup.	39	424		
7, 3° sup.	"	443		
8	"	458		
8, 2° sup.	46	483		
9	48	2, 3 et 4		
11	"	109		
11	"	124	2 <sup>e</sup>	1879.
11, 2° sup.	"	267 et 268		
12	"	285		
12	"	290		
13	57	321 et 322		
13	"	331 et 332		
13 sup.	58	337, 338 et 382		

**Formules, états, registres, etc. (Suite.)**

Registre n° 215 affecté à la description des opérations de recouvrement. — État n° 215 bis contenant le relevé des opérations de recouvrement effectuées pendant la quinzaine. — État 215 ter pour le résumé général des opérations de recouvrement effectuées dans le département.....

Modifications apportées aux formules de mandats-cartes employées pour les envois d'argent à l'intérieur de la France et de l'Algérie.....

Modifications à apporter aux divers registres et états relatifs à la comptabilité des timbres-poste.....

Modèle de convention avec les communes relativement à la concession de recettes simples des postes....

Modèle de quittance pour les frais de remplacement des surveillants-facteurs et facteurs des télégraphes....

Modèle de relevé pour les frais de remplacement des mêmes agents.....

Registres de mandats n° 16 (blanc et bleu) réunis en un seul registre imprimé sur papier rose.....

Modifications apportées, à partir du 1<sup>er</sup> janvier 1880, à la tenue du livre-journal de caisse (n° 28-797) et des sommiers de recettes (7-11) et de dépenses (8-11 bis).

Spécimen des sommiers de dépouillement des recettes et des dépenses, ainsi que du livre journal de caisse du comptable.....

Formule nouvelle n° 1006 ter pour traitement et haute paye des facteurs.....

Registres n° 16 ter (départ) et n° 150 (arrivée) pour mandats télégraphiques. — Page modèle de ces registres.

État 662 ter, imprimés n° 736 septiès, n° 736 scariès et n° 16 quinquès (mandats télégraphiques).....

Formule modèle C et formule modèle D (mandats télégraphiques).....

Formule n° 216 bis (remises sur les valeurs commerciales).....

Suppression des extraits de relevés de fonds de subvention (n° 80 quater) destinés à l'Administration centrale.

Écritures à tenir dans les bureaux télégraphiques. —

Modèle A, procès-verbaux; modèle B, rôle de départ; modèles C et D, rôles d'arrivée; modèle E, état hebdomadaire des retards.....

État des sommes dues pour indemnités de guêtres et de chaussures allouées aux facteurs des télégraphes....

État de décompte des sommes dues pour frais de déplacement aux agents et sous-agents de l'exploitation pour recherche de dérangements ou pour l'instruction des receveurs.....

INDICATION				
du numéro du Bulletin	du numéro de l'instruction	de la page.	du volume.	de l'année.
13 sup.	"	385 et 386		
13 sup.	59	386		
14, 2 <sup>e</sup> sup.	67	477 et 478		
14, 2 <sup>e</sup> sup.	"	479		
15	"	502		
15	"	503		
17	"	592 et 593		
19	78	668	2 <sup>e</sup>	1879.
19	78	672		
19	"	682		
19, 2 <sup>e</sup> sup.	81	734 et 735 754		
19, 2 <sup>e</sup> sup.	81	750		
19, 2 <sup>e</sup> sup.	81	754		
19, 2 <sup>e</sup> sup.	82	757 et 758		
20	"	773		
20, 3 <sup>e</sup> sup.	"	805		
21 sup.	94	45		
21 sup.	94	46	3 <sup>e</sup>	1880.

**Formules, états, registres, etc. (Suite.)**

Tableaux n° 1 et n° 2 concernant les tarifs applicables aux agents ou sous-agents de l'exploitation chargés de l'instruction télégraphique des receveurs ou envoyés à la recherche des dérangements.....

Relevé, modèle F, des irrégularités et incidents survenus dans le service postal.....

Compte rendu, modèle G, des opérations de vérification des bureaux.....

État relatif aux avis de recettes.....

Formules 428 bis, 428 ter, 428 quater, 558 bis et 558 ter, 331 bis, 334, 226 bis (adjudication des services de transport de dépêches).....

Formule 1122 pour le paiement des frais de missions spéciales et extraordinaires.....

Rappel d'un avis antérieur relatif à la suppression de la formule de salutation.....

Formules à employer pour les mandats à destination des États-Unis.....

Modèles du mandat et de l'avis d'émission américains.....

Carnet des bons pour réponse internationale payée et modèle de ce carnet.....

États O et O bis pour le relevé des bons internationaux délivrés ou reçus en paiement. — Modèles de ces états.....

Création du bordereau n° 12 ter, de l'extrait du bordereau n° 12 bis et d'un état, modèle n° 68, résumant divers certificats de recette et de dépense qui ne seront plus joints à la comptabilité; suppression du bordereau n° 80 quater.....

Modifications à faire sur diverses pages des bordereaux mensuels n° 12 bis.....

États, modèles A et B, pour la liquidation et le paiement des frais de route et d'intérim.....

Registre n° 215 supplémentaire, imprimé sur papier jaune, pour les recouvrements de valeurs d'origine étrangère. — État spécial n° 215 ter pour le résumé général des recouvrements d'origine étrangère.....

Création d'une formule de mandat n° 316 quinquies pour avances de frais de remplacement de facteurs....

Comptes sommaires n° 51 bis et 52 bis.....

Formules pour la liquidation des indemnités de services supplémentaires et de nuit.....

Formules pour la liquidation des dépenses de la télégraphie privée.....

Tenue du livre journal de caisse et des sommiers de recettes et de dépenses.....

Création d'une formule portant le n° 346 ter, destinée à justifier les remboursements de taxes télégraphiques effectués d'office.....

INDICATION				
du numéro du Bulletin	du numéro de l'in- struction	de la page.	du volume.	de l'année.
21 sup.	94	47		
22	95	61		
22	95	62		
22	"	65		
22 sup.	96	98		
22 sup.	"	103 et 104		
22 sup.	"	105		
23 sup.	"	230 et 231		
23 sup.	"	243		
23, 2° sup.	100	271, 277		
23, 2° sup.	100	272 et 273 279	3°	1880.
24	101	290		
24	"	298		
24	"	305		
24	105	326 et 327		
25	"	405		
27	"	706		
31, 2° sup.	130	923		
31, 2° sup.	131	959		
31, 2° sup.	"	978 et 979		
32	"	1018		



**Formules, états, registres, etc. (Suite.)**

Formules pour la liquidation mensuelle des frais de service de nuit aux receveurs des bureaux simples, aux facteurs-boîtiers et aux entrepreneurs.....

Suppression ou modification de divers registres et formules concernant le service des mandats français et internationaux.....

Modifications apportées à la formule n° 593.....

Modifications apportées dans le libellé des formules n° 299 bis et 299 ter. — Établissement de ces formules en triple expédition.....

Annulation au registre n° 135 des avis de changement de résidence dont le délai est expiré.....

Registre spécial, modèle D, pour l'enregistrement des incidents de ligne.....

États, modèles A, B et C, et registre, modèle D, concernant les dérangements sur les lignes.....

État et registre, modèle E, présentant le relevé trimestriel des déviations prises sur les fils.....

Suppression des formules suivantes, concernant les recouvrements : 1° du bordereau 212, 2° partie; 2° du bordereau 214; 3° du relevé 215 bis. — Mise en service de la formule 215 quater.....

Mandats télégraphiques; suppression de l'avis de paiement n° 736 septiès. — Avis émission n° 736 sexiès adressé directement au bureau payeur sous une enveloppe nouvelle n° 736 septiès.....

Modèle d'état indiquant les sommes nécessaires pour le paiement des frais de loyer.....

Nouvelle formule n° 299 octiès concernant le nouveau mode de liquidation des frais de remplacement des facteurs des postes.....

Introduction et mode d'emploi dans les bureaux municipaux des imprimés pour procès-verbaux du nouveau modèle n° 305, concurremment avec les rôles B et C d'arrivée et de départ.....

Revision des formules de mandats de dépenses publiques en usage. — Création de nouvelles formules... { 2° sup. }

Suppression de l'état sommaire des mandats télégraphiques, modèle n° 151.....

Création, modification et suppression de formules pour les transports de dépêches par bâtiments français ou étrangers du commerce..... { 2° sup. }

Formules pour servir à l'établissement de procurations.....

Création d'une formule spéciale n° 390 quinquies fournissant un extrait des procès-verbaux de vérification des bureaux.....

État, modèle n° 262, des retenues effectuées sur les salaires des ouvriers commissionnés.....

INDICATION				
du numéro du Bulletin	du numéro de l'in- struction	de la page.	du volume.	de l'année.
33	138	5		
33	140	10		
33	"	18		
34	"	100 et 101		
34	"	101		
35	148	132		
35	148	135		
35	148	142		
36	157	220 et 221		
36	158	222	4°	1881.
37	"	457		
38	165	546 et 547		
38	"	580		
40,	188	916		
2° sup.				
42	"	1073		
42,	196	1415		
2° sup.				
43	"	1479		
44	211	1544 et 1548		
44	213	1551 et 1553		

**Formules, états, registres, etc. (Suite.)**

État 215 *quater* à l'usage des receveurs et état 215 *quinquiès* à l'usage des directeurs, pour le résumé des opérations de recouvrement du trimestre.....

Formule n° 776 *bis* pour les procès-verbaux des irrégularités télégraphiques.....

Carnet, modèle n° 345 *bis*, pour réponses payées intérieures.....

Création d'un carnet et d'un bulletin d'envoi de pièces (modèles n° 76 et 77) exclusivement relatives au service de la caisse d'épargne. — Suppression des bordereaux journaliers négatifs.....

Carnet de sortie et de rentrée, modèle n° 78, des registres de versements à l'usage de la caisse d'épargne..

Modifications apportées au registre n° 215 des recouvrements.....

Demandes de formules imprimées pour la caisse d'épargne postale.....

Modification à la formule n° 215 télégraphique.....

Création d'un bordereau mensuel n° 12 *quater*; suppression de l'avis de recettes n° 24 *ter*.....

Addition à la formule n° 156.....

Création de deux nouvelles formules portant les numéros 347 *bis* et 1143 *quinquiès*. — Remaniement de la formule n° 1176. — Emploi de ces formules.....

Généralisation de l'emploi des chiffres-taxes. — Création de nouvelles formules et modifications à apporter aux formules actuellement en usage jusqu'au moment de leur réimpression.....

Suppression du registre n° 19.....

Suppression des états n° 50 *bis* annexes roses, des comptes sommaires n° 51 *bis* roses et des certificats annexes n° 263 *bis* et 275 *bis* roses.....

Délai de garde dans les bureaux de poste des feuilles d'avis n° 2 et 3.....

Renvoi des feuilles d'avis n° 8 et 8 *quater* aux bureaux d'origine.....

Envoi des relevés de vérification n° 389.....

Suppression de la formule n° 890.....

Notification relative à la formule n° 803.....

Réimpression d'avis au public.....

Suppression ou modification de formules.....

Modification et réduction des formules de demandes de timbres-poste, chiffres-taxes, etc.....

Classement des formules d'avis.....

Suppression de la formule n° 234.....

Suppression de formules relatives à la comptabilité-matière des timbres-postes.....

Parts à l'usage des services par conducteurs de train.

Réimpression de la formule de virement n° 13 *sexiès*.

INDICATION				
du numéro du Bulletin	du numéro de l'in- struction	de la page.	du volume.	de l'année.
	44	1575		
	44 sup.	218		
	44 sup.	219	4°	1881.
	44 sup.	2		
	44 sup.	2		
	1	28		
	2	64		
	2	149		
	3	232		
	3	"		
	5	237	5°	1882.
	7 sup.	246		
	9	"		
	12	"		
	2	272		
	3	274	6°	1883.
	10	"		
	3	"		
	3	"		
	3	"		
	2	"	8°	1885.
	6	"		
	6	"		
	10	"		
	1	"		
	3	"	9°	1886.
	1	"	10°	1887.

**Formules, états, registres, etc. (Suite.)**

INDICATION				
du numéro du Bulletin	du numéro de l'in- struction	de la page.	du volume.	de l'année.
2	"	70	10°	1887.
7	"	217		
10	"	385		
6	"	148	11°	1888.
3	"	182	12°	1889.
7	"	478		
12	"	1088	13°	1890.
12	"	1088		
4	406	255	14°	1891.
11	"	622		
1	"	66	15°	1892.
1	"	68		
2	"	119		
7	"	606		
12	"	1225		
12	"	1231	16°	1893.
2	"	59		
3	"	84		
3	"	96		
3	"	96		
3	"	97		
4	"	132		
7	"	225		
7	"	265		
8	"	438		
8	"	438		

INDICATION				
du numéro du bulletin	du numéro de l'in- struction	de la page.	du volume.	de l'année.
<b>Formules, états, registres, etc. (Suite.)</b>				
Modifications aux états n <sup>os</sup> 991 et 991 bis.....	10	"	495	} 16 <sup>e</sup> 1893.
Modification apportée à la formule du bordereau n <sup>o</sup> 1104 (ancien 40-32).....	12	"	660	
Emploi temporaire, par les bureaux de poste malgaches, de la formule n <sup>o</sup> 1404 de couleur bleue du service français.....	5	"	97	} 17 <sup>e</sup> 1894.
Créations de formules annexes au bordereau n <sup>o</sup> 1206 (ancien 12 bis).....	14	"	271	
<b>Fournisseurs.</b> (Changement apporté au tarif des fournisseurs de l'Administration.) (Voir TARIFS.)				
<b>Frais.</b> (Voir aussi INDEMNITÉ.)				
Les agents du service de l'inspection n'ont droit à des frais spéciaux pour missions extraordinaires que dans des cas déterminés.....				
Payement des frais d'express avancés par les receveurs.	4	"	215	} 1 <sup>re</sup> 1878.
Frais de missions spéciales effectuées à l'intérieur par les agents des postes et télégraphes, en dehors des limites de leur circonscription. (Arrêté du 31 juillet 1878.) . .	4 sup.	"	222 et 223	
<i>Idem.</i> . . . . .	4	"	237	} 1 <sup>re</sup> 1878.
Règlement des frais de tournée des fonctionnaires du service technique. . . . .	8	"	453	
Arrêté fixant les frais de mission à l'étranger.....	6	32	309	} 2 <sup>e</sup> 1879.
Frais de remplacement des surveillants-facteurs et facteurs des télégraphes.....	13 sup.	"	396 et 397	
Mode de liquidation des indemnités pour déplacements, missions et intérim exécutés en vertu d'ordres émanés du bureau du personnel.....	15	"	501	} 7 <sup>e</sup> 1884.
Indemnités pour frais d'aide. — Obligation pour les receveurs de s'assurer, au moyen de ces indemnités, le concours effectif des auxiliaires nécessaires à la bonne exécution du service.....	17	"	821	
Liquidation des frais de tournées ordinaires des inspecteurs et sous-inspecteurs de l'exploitation télégraphique.	19	"	325	} 8 <sup>e</sup> 1885.
Circulaire relative à la liquidation des frais de missions spéciales et extraordinaires.....	17	"	501	
Liquidation et payement des frais de route et d'intérim . . . . .	21	88	4	} 2 <sup>e</sup> 1879.
Droit des agents détachés dans les stations balnéaires à l'intégralité des frais de séjour.....	22	"	74	
Fixation des indemnités de frais de déplacement des commis des bureaux ambulants. . . . .	22	"	103 et 104	} 3 <sup>e</sup> 1880.
Frais de service de nuit aux receveurs des bureaux simples, aux facteurs-boîtiers et aux entreposeurs. — Liquidation mensuelle.....	24	102	304	
	24	"	354	} 3 <sup>e</sup> 1880.
	27	"	705	
	30	"	814	} 2 <sup>e</sup> sup.
	31,	"	977	
	33	138	4	1881.

**Frais. (Suite.)**

INDICATION				
du numéro du Bulletin	du numéro de l'in- struction	de la page.	du volume.	de l'année.
Décision concernant les frais de découper des sous-agents et ouvriers du service technique.....	35	202	4°	1881.
Liquidation des frais de premier établissement.....	sup. 36	227		
Mode de liquidation des frais de remplacement des facteurs des télégraphes et des facteurs locaux et ruraux des postes, ainsi que des indemnités pour travaux et services extraordinaires et de nuit.....	38	165 546	5°	1882.
Note relative à la liquidation des frais de route et de séjour.....	3	152		
Fixation des indemnités de frais de déplacement des commis des bureaux ambulants.....	1	64	8°	1885.
Recommandations relatives à l'établissement des états d'indemnités pour frais de route et de remplacements et d'intérim.....	7	315	5°	1882.
	9	295		
	10	325	8°	1885.
Circulaire relative aux frais de déplacement alloués pour travaux neufs aux ingénieurs du service technique.	5	182		
Frais de découper alloués aux surveillants-facteurs et aux facteurs-surveillants.....	11	485	9°	1886.
	2	107	6°	1883.
Frais de premier établissement.....	3	287		
Rappel des instructions relatives à la liquidation des indemnités pour frais de remplacements et d'intérim...	19	821	7°	1884.
Établissement des demandes de remboursement des frais de remplacement (formule n° 913).....	3	49	11°	1888.
Allocation, aux commis auxiliaires désignés d'office pour remplir un intérim en dehors de leur résidence, des indemnités prévues par l'arrêté du 31 juillet 1878 et la circulaire du 10 avril 1880.....	3	426	13°	1890.
Note-circulaire relative au rappel des prescriptions de la circulaire du 1 <sup>er</sup> mars 1888 concernant les indemnités allouées au personnel.....	3	429		
Décision ministérielle du 2 février 1891 concernant les indemnités de déplacement allouées aux agents du service ambulant.....	3	119	14°	1891.
Instruction n° 412 modifiant les conditions auxquelles les receveurs de bureaux simples peuvent obtenir la création d'un emploi de commis auxiliaire contre diminution ou suppression de l'abonnement de frais d'aide.	11	412 600		
Circulaire du 21 décembre 1891 relative aux attributions des ingénieurs et inspecteurs des départements et à la fixation des frais de déplacement alloués à ces fonctionnaires.....	11	631	15°	1898.
	sup.			
Circulaire du 5 janvier 1892 relative aux congés et aux frais de remplacement.....	1	15	15°	1898.
Circulaire relative aux frais de déplacement des ingénieurs, inspecteurs et sous-inspecteurs.....	1	26		

**Frais. (Suite.)**

Modifications apportées dans la liquidation des frais de remplacement des sous-agents des postes en congé pour maladie. . . . .

Circulaire du 9 avril 1892, relative au déplacement des ingénieurs et inspecteurs du service électrique. . . . .

Service postal de nuit. . . . .

Liquidation des frais d'intérim, (Rappel aux dispositions de l'article 1356 de l'Instruction générale). . . . .

Circulaire du 20 mars 1893 relative aux frais de déplacement des ingénieurs et des inspecteurs du service électrique en Algérie. . . . .

Circulaire du 29 mars 1893 relative à l'allocation d'une indemnité de chaussures aux chefs surveillants et surveillants du service technique. . . . .

Arrêté du 12 mai 1893 élevant de 100 à 150 francs l'indemnité de séjour attribuée aux mécaniciens des télégraphes et aux sous-agents des téléphones en résidence à Paris. . . . .

Arrêté du 5 mai 1893 relatif à l'extension des frais de séjour attribués aux sous-agents des postes et des télégraphes. . . . .

Arrêté du 2 mai 1893 relatif à l'élévation de l'indemnité de frais de séjour allouée aux sous-agents des postes et des télégraphes en résidence à Paris. . . . .

Décision du 20 mai 1893 relative à la rémunération du service postal de nuit effectué dans les bureaux composés, entre 10 heures et minuit. . . . .

Indemnité de frais de séjour allouée aux surveillants des télégraphes et des téléphones en résidence dans certaines villes. . . . .

Arrêté du 9 novembre 1893 relatif aux frais de mission alloués aux agents de la brigade volante chargée d'assurer le service télégraphique du public et de la presse pendant la durée des grandes manœuvres. . . . .

Circulaire du 2 novembre 1893 relative aux travaux extraordinaires. . . . .

Arrêté ministériel du 9 décembre 1893 relatif aux frais de premier établissement alloués aux sous-agents des postes, des télégraphes et des téléphones. — Modifications à l'Instruction générale. . . . .

Arrêté ministériel du 10 janvier 1894 relatif à l'augmentation de l'indemnité de frais de séjour allouée aux sous-agents en résidence dans certaines villes. . . . .

**Frais de régie et de loyer.**

Modèle d'état indiquant les sommes nécessaires pour le paiement des frais de loyer. . . . .

INDICATION				
du numéro du Bulletin	du numéro de l'Instruction	de la page.	du volume.	de l'année.
4	"	179	15°	1892.
4	"	182		
5	"	196		
5	"	203		
4	"	123		
4	"	124		
5	"	143		
5	"	144	16°	1893.
5	"	148		
5	"	155		
6	"	181		
11	"	502		
11	"	506	17°	1894.
12	"	617		
1	"	3		
37	"	456 et 457	3°	1820.

**Franchises postales.**

Attributions du bureau des franchises, tarifs et contraventions.....

Concession de franchise au Ministre de la guerre pour la correspondance de service avec les archevêques et évêques. — 46<sup>e</sup> supplément au Manuel des franchises.

Conditions mises à l'échange de publications en franchise entre les sociétés savantes.....

Concession de franchise à des ministres du culte réformé, pour leur correspondance de service. — 48<sup>e</sup> supplément au Manuel des franchises.....

Concessions et suppressions de franchises relatives au service de l'Algérie. — 49<sup>e</sup> supplément au Manuel des franchises.....

Concession de franchise pour la correspondance du Ministre des travaux publics avec divers fonctionnaires du service des bâtiments civils et palais nationaux. — 50<sup>e</sup> supplément au Manuel des franchises.....

Concession de franchise pour la correspondance relative à la reconstitution des formalités hypothécaires du bureau de Tulle. — 51<sup>e</sup> supplément au Manuel des franchises.....

Concession de franchise : 1<sup>o</sup> pour la correspondance du service sanitaire maritime de l'Algérie; 2<sup>o</sup> pour la correspondance relative à l'exécution des lignes de chemin de fer de Pau à Oloron, Puyôo à Saint-Palais et embranchements. — 52<sup>e</sup> supplément au Manuel des franchises.....

Franchises postales accordées au sous-secrétaire d'État du Ministère des travaux publics. — 53<sup>e</sup> supplément au Manuel des franchises.....

Concession de franchise postale pour la correspondance relative au service vétérinaire de l'armée. — 54<sup>e</sup> supplément au Manuel des franchises.....

Franchises postales militaires. — Publication d'un relevé de ces franchises et d'un 55<sup>e</sup> supplément au Manuel des franchises. — Modifications à apporter à ce document.....

Erratum au Manuel des franchises.....

Création d'une griffe pour la franchise postale, à l'usage du Ministre des postes et des télégraphes.....

Concession de franchise pour la correspondance de service du Ministre de l'agriculture et du commerce avec les présidents des chambres consultatives des arts et manufactures. — Publication d'un 56<sup>e</sup> supplément au Manuel des franchises.....

Extension de la circonscription dans laquelle la correspondance des intendants militaires entre eux peut circuler en franchise.....

INDICATION				
du numéro du Bulletin	du numéro de l'instruction	de la page.	du volume.	de l'année.
1	"	10 et 11	1 <sup>er</sup> .	1878.
1	"	46 et 47		
1 sup.	"	63		
1 sup.	"	66 et 67		
1 sup.	"	68		
2 sup.	"	138 et 139		
2 sup.	"	138 et 139		
7	"	402		
7 sup.	"	418 et 419		
7, 3 <sup>e</sup> sup.	"	442 et 443		
8, 2 <sup>e</sup> sup.	"	513	2 <sup>e</sup>	1979.
9	"	36		
9 sup.	"	43		
10	"	88 et 89		
11	"	124		

**Franchises postales. (Suite.)**

État indiquant les circonscriptions des inspections générales des ponts et chaussées . . . . .

Objets assimilés à la correspondance de service pendant une période déterminée pour l'exécution de la loi du 22 décembre 1878, portant réduction du droit de timbre des effets de commerce . . . . .

Modification d'une franchise postale. — Publication d'un 57° supplément au Manuel des franchises . . . . .

Contraventions en matière de franchise postale. — Avis d'envois de fonds transmis par les receveurs particuliers des finances aux trésoriers-payeurs généraux. — Insertion de billets de banque dans les dépêches expédiées en franchise . . . . .

Modification au Manuel des franchises en ce qui concerne les circonscriptions des sous-inspecteurs du service des enfants assistés du département de la Seine . . . . .

Abus en matière de franchises postales. — Mesures à prendre en vue de leur répression . . . . .

Publication d'un 58° supplément au Manuel des franchises postales. — Service des enfants assistés et des établissements de bienfaisance en Algérie . . . . .

Rectifications à apporter au Manuel des franchises . . . . .

Suppression et concession de franchises postales concernant le service de la marine et des colonies. — Publication d'un 59° supplément au Manuel des franchises . . . . .

Franchise postale pour le service des enfants assistés de l'Algérie. — Publication d'un 60° supplément au Manuel des franchises . . . . .

Franchise postale accordée au sous-secrétaire d'État des finances. — Publication d'un 61° supplément au Manuel des franchises . . . . .

Changement de dénomination d'un fonctionnaire militaire. — Transfert de droits de franchise postale . . . . .

Franchises accordées aux greffiers des cours et tribunaux pour le service du recouvrement des condamnations judiciaires. — Publication d'un 62° supplément au Manuel des franchises postales . . . . .

Franchise accordée à la correspondance de service des rapporteurs près les conseils de guerre avec les maires. — Publication d'un 63° supplément au Manuel des franchises postales . . . . .

Modifications à apporter à l'état n° 12 figurant aux pages 796 à 801 du Manuel des franchises postales et présentant les circonscriptions des directions d'artillerie . . . . .

Concession de franchise au sous-secrétaire d'État du Ministère des affaires étrangères. — Publication d'un 64° supplément au Manuel des franchises . . . . .

INDICATION						
du numéro du Bulletin	du numéro de l'instruction	de la page.	du volume.	de l'année.		
11	"	124	2°	1879.		
11, 2° sup.	"	271 et 272				
11, 2° sup.	"	272 et 273				
13	"	331				
15	"	523				
16	71	543 et 544				
17	"	614 et 615				
17	"	614 et 615				
18	"	662 et 663				
19	"	708 et 709				
21	"	34 et 35	3°	1880.		
21 sup.	"	55 et 56				
22	"	92 et 93				
24	"	380 et 381				
33 sup.	"	77				
34	"	120 et 121				
					4°	1881.



**Franchises postales. (Suite.)**

Franchise postale pour les lettres concernant le corps expéditionnaire de Tunisie.....

Avis relatif aux abus de franchise.....

Correspondance officielle des agents diplomatiques et consulaires de France à l'étranger.....

Franchises postales pour le service des enfants assistés du département de la Seine. — Publication d'un 65° supplément au Manuel des franchises.....

Franchises postales pour le service des enfants assistés du département du Doubs. — 66° supplément au Manuel des franchises.....

Franchise postale de l'intendante de la maison d'éducation des Loges. — Modifications au Manuel des franchises.....

Publication d'un 67° supplément au Manuel des franchises postales.....

Arrêté complétant l'état général des franchises B....

Franchise postale de l'intendante de la maison d'Écouen. — Modifications au Manuel des franchises....

Franchise postale conférée à la correspondance officielle provenant ou à destination des agents diplomatiques et consulaires de France à l'étranger.....

Maximum de poids des paquets circulant en exemption de port.....

Publication d'un 68° supplément au Manuel des franchises.....

Publication d'un 69° supplément au Manuel des franchises.....

Documents et publications imprimés destinés à la Bibliothèque nationale. — Publication d'un 70° supplément au Manuel des franchises.....

Franchises postales du Ministre du commerce. — 71° supplément au Manuel des franchises.....

Modification au Manuel des franchises.....

Franchises postales du Ministre de la marine et des colonies. — 72° supplément au Manuel des franchises.

Service des enfants assistés. — Modifications au Manuel des franchises.....

Usage de la griffe à contreseing.....

Franchises du corps expéditionnaire de Tunisie.....

Franchises postales pour le service du contrôle de l'administration de l'armée.....

Publication d'un 73° supplément au Manuel des franchises et d'un 1<sup>er</sup> supplément à l'annexe du Manuel des franchises postales. — Contrôleurs de l'administration de l'armée.....

INDICATION				
du numéro du Bulletin	du numéro de l'instruction	de la page.	du volume.	de l'année.
35	"	209 et 210	4°	1881.
sup. 1	"	38	6°	1883.
36	"	227 et 228		
36	"	229		
36	"	256 et 257		
36	"	258 et 259		
37	"	473	4°	1881.
40	"	854 et 855		
41	"	947		
42	"	1095		
43	204	1474		
43, 2° sup.	207	1525 et 1526		
1	"	43		
2	"	63		
3	"	151		
4	"	185	5°	1882.
5	"	224		
6	"	284		
10	"	587		
10	"	589		
1	"	38		
1	"	40	6°	1883.
1	"	42		

**Franchises postales. (Suite.)**

Publication d'un 74<sup>e</sup> supplément au Manuel des franchises postales et d'un 2<sup>e</sup> supplément à l'annexe de ce manuel. — Établissement hippique de Suippes. — Haras en Algérie.....

Publication d'un 75<sup>e</sup> supplément au Manuel des franchises postales. — Chèques émis en paiement de droits de douane.....

Publication d'un 76<sup>e</sup> supplément au Manuel des franchises postales et d'un 2<sup>e</sup> supplément à l'annexe. — Service de santé des corps d'armée.....

3<sup>e</sup> supplément à l'annexe du Manuel des franchises postales. — Gendarmeries franco-belges.....

Publication d'un 77<sup>e</sup> supplément au Manuel des franchises postales.....

Inspecteurs d'académie et inspecteurs des écoles primaires :

Annotations au Manuel des franchises. — Instituteurs primaires libres.....

Erratum à l'annexe du Manuel.....

Franchises postales. — Service de la justice en Tunisie. — 78<sup>e</sup> supplément au Manuel et 4<sup>e</sup> supplément à l'annexe.....

Erratum au Manuel des franchises postales.....

Franchises postales. — Commissaire du Gouvernement au Tonkin. — 79<sup>e</sup> supplément au Manuel.....

Addition à l'état général des franchises.....

Franchises. — Ministre de l'agriculture — Service hydraulique agricole. — 80<sup>e</sup> supplément au Manuel...

Franchises postales. — Payeur général et préposés payeurs en Tunisie. — 81<sup>e</sup> supplément au Manuel....

Service sanitaire et service de l'artillerie de marine. —

Publication d'un 82<sup>e</sup> et d'un 83<sup>e</sup> supplément au Manuel des franchises postales.....

84<sup>e</sup> supplément au Manuel des franchises. — Inspecteurs généraux des forêts en tournée.....

Erratum au Manuel des franchises postales.....

Suppressions au Manuel des franchises postales. — Reconstitution des actes de l'état civil de Paris.....

Franchises postales. — Établissements hippiques de la division de Constantine et de la Tunisie. — Publication d'un 85<sup>e</sup> supplément au Manuel des franchises postales et d'un 5<sup>e</sup> supplément à l'annexe de ce Manuel.....

Franchises postales. — Trésoriers-payeurs dans les colonies. — Publication d'un 86<sup>e</sup> supplément au Manuel des franchises postales.....

INDICATION				
du numéro du Bulletin	du numéro de l'in- struction	de la page.	du volume.	de l'année.
2	"	129		
2	"	136		
2	"	136		
3	"	291		
3	"	294		
5	"	345		
5	"	345	6 <sup>e</sup>	1883.
5	"	353		
7	"	427 et 428		
7	"	433		
8	"	455		
8	"	482		
8	"	484		
10	"	532		
16	21	714		
17	"	743		
18	"	776		
20	"	862	7 <sup>e</sup>	1884.
21	"	898		

**Franchises postales. (Suite.)**

Concession et suppression de franchises postales. — Service de la marine. — 87° supplément au Manuel des franchises; 6° supplément à l'annexe de ce Manuel...  
 Nouvel état n° 1 bis.....  
 Franchises postales. — Corps expéditionnaire de Madagascar.....  
 Arrêté du 4 juillet 1885 portant suppressions et modifications de franchises.....  
 Corrections au Manuel des franchises.....  
 Franchises postales des agents consulaires et diplomatiques de France à l'étranger.....  
 Objets assimilés à la correspondance de service. (Décision du 11 juillet 1885.).....  
 Publication d'un 88° supplément au Manuel des franchises (Tunisie).....  
 Modifications au Manuel.....  
 Suppressions de franchises postales.....  
 Publication d'un 89° supplément au Manuel des franchises postales et d'un 7° supplément à l'annexe de ce Manuel.....  
 Modifications au Manuel des franchises postales. — Correspondance officielle des Ministres pour les sénateurs et les députés.....  
 Franchise postale du président de la commission de reconstitution des actes de l'état civil de Paris. — Prorogation d'une année.....  
 Rétablissement d'une franchise postale.....  
 Annotation au Manuel des franchises.....  
 Franchises postales des agents consulaires et diplomatiques de France à l'étranger. — Nouvelles recommandations.....  
 Publications d'un 90° et d'un 91° supplément au Manuel des franchises postales.....  
 Publications des 92° et 93° suppléments au Manuel des franchises postales et d'un 8° supplément à l'annexe de ce Manuel.....  
 Annotations au Manuel des franchises postales.....  
 Abus de franchises postales.....  
 Franchise postale du président de la commission de reconstitution des actes de l'état civil de Paris. — Prolongation d'une année.....  
 Publication d'un 94° supplément au Manuel des franchises postales et des 9° et 10° suppléments à l'annexe de ce Manuel.....  
 Franchise postale temporaire. — Service sanitaire..

INDICATION				
du numéro du Bulletin	du numéro de l'in- struction	de la page.	du volume.	de l'année.
22	"	932	7°	1884.
5	"	180		
6	"	230		
7	"	237		
7	"	239		
7	"	257		
7	"	257		
7	"	259	8°	1885.
8	"	278		
8	"	279		
9	"	304		
9	"	306		
9	"	306		
9	"	306		
12	"	367		
1	"	6		
1	"	10		
2	"	49	9°	1886.
3	"	200		
4	"	217		
4	"	228		
3	"	228		
8	"	422 et 424		
8	"	425		

INDICATION				
du numéro du Bulletin	du numéro de l'in- struction	de la page.	du volume.	de l'année.
Publication d'un 95 <sup>e</sup> supplément au Manuel des franchises postales.....	9	432	9 <sup>e</sup>	1886.
Modifications au Manuel des franchises.....	9	432		
Franchises postales pour l'Exposition universelle de 1889, à Paris. — Décision du 27 septembre 1886.....	10	439		
Franchises postales. — Correspondance officielle des préfets, sous-préfets, commandants de régions militaires avec les agents consulaires et diplomatiques de France à l'étranger.....	10	440		
Décision du 2 octobre 1886. — Franchise temporaire pour le service sanitaire.....	10	441		
96 <sup>e</sup> supplément au Manuel des franchises. — 1 <sup>o</sup> Service des ponts et chaussées en Algérie. — 2 <sup>o</sup> Service de protection des enfants du premier âge.....	10	442		
Franchise postale. — Correspondance du corps expéditionnaire du Cambodge.....	10	444		
Publication d'un 98 <sup>e</sup> supplément au Manuel des franchises. — Élection au Conseil départemental de l'enseignement primaire. — Franchise postale.....	11	489		
Publication d'un 11 <sup>e</sup> supplément à l'annexe au Manuel des franchises postales.....	12	532 et 533		
Décision du 9 décembre 1886. — Franchise postale. — Bulletin officiel du Ministère de la guerre.....	12	529		
Publication d'un 99 <sup>e</sup> supplément. — Revision des listes électorales de Paris.....	4	73	10 <sup>e</sup>	1887.
Modifications au Manuel des franchises.....	2	101		
Service de la Caisse nationale des retraites en Algérie. — Décision du 22 mars 1887.....	4	112		
Modifications au Manuel des franchises postales.....	6	144		
Décision du 4 juillet 1887.....	7	215		
Service militaire. — Décision du 10 septembre 1887.	9	277		
Service des douanes. — Décision du 13 septembre 1887.....	9	278		
Décisions des 8 et 11 octobre 1887.....	10	388		
Décision du 26 octobre 1887.....	11	402		
Service des douanes. — Décision du 16 décembre 1887.....	1	16		
Pêches maritimes. — Décision du 21 décembre 1887.	1	16	11 <sup>e</sup>	1888.
Modifications au Manuel des franchises.....	2	31		
Décret du 7 février 1888.....	2	32		
Publication d'un 108 <sup>e</sup> supplément.....	3	65		
Publication d'un 109 <sup>e</sup> supplément.....	3	66		
Décret concédant la franchise postale au Ministre de l'instruction publique, des cultes et des beaux-arts, pour le service de l'Exposition universelle des beaux-arts de 1889.....	4	76		
Service des douanes. — Publication d'un 110 <sup>e</sup> supplément au Manuel des franchises postales.....	4	86		

**Franchises** postales. (Suite.)

Publication d'un 95<sup>e</sup> supplément au Manuel des franchises postales.....

Modifications au Manuel des franchises.....

Franchises postales pour l'Exposition universelle de 1889, à Paris. — Décision du 27 septembre 1886.....

Franchises postales. — Correspondance officielle des préfets, sous-préfets, commandants de régions militaires avec les agents consulaires et diplomatiques de France à l'étranger.....

Décision du 2 octobre 1886. — Franchise temporaire pour le service sanitaire.....

96<sup>e</sup> supplément au Manuel des franchises. — 1<sup>o</sup> Service des ponts et chaussées en Algérie. — 2<sup>o</sup> Service de protection des enfants du premier âge.....

Franchise postale. — Correspondance du corps expéditionnaire du Cambodge.....

Publication d'un 98<sup>e</sup> supplément au Manuel des franchises. — Élection au Conseil départemental de l'enseignement primaire. — Franchise postale.....

Publication d'un 11<sup>e</sup> supplément à l'annexe au Manuel des franchises postales.....

Décision du 9 décembre 1886. — Franchise postale. — Bulletin officiel du Ministère de la guerre.....

Publication d'un 99<sup>e</sup> supplément. — Revision des listes électorales de Paris.....

Modifications au Manuel des franchises.....

Service de la Caisse nationale des retraites en Algérie. — Décision du 22 mars 1887.....

Modifications au Manuel des franchises postales.....

Décision du 4 juillet 1887.....

Service militaire. — Décision du 10 septembre 1887.

Service des douanes. — Décision du 13 septembre 1887.....

Décisions des 8 et 11 octobre 1887.....

Décision du 26 octobre 1887.....

Service des douanes. — Décision du 16 décembre 1887.....

Pêches maritimes. — Décision du 21 décembre 1887.

Modifications au Manuel des franchises.....

Décret du 7 février 1888.....

Publication d'un 108<sup>e</sup> supplément.....

Publication d'un 109<sup>e</sup> supplément.....

Décret concédant la franchise postale au Ministre de l'instruction publique, des cultes et des beaux-arts, pour le service de l'Exposition universelle des beaux-arts de 1889.....

Service des douanes. — Publication d'un 110<sup>e</sup> supplément au Manuel des franchises postales.....

**Franchises postales. (Suite.)**

Franchise postale du président de la commission de reconstitution des actes de l'état civil de Paris. — Prorogation d'une année.....

Franchise postale pour l'Exposition universelle de 1889 à Paris.....

Service de la télégraphie optique en Algérie et en Tunisie. — Publication d'un 111<sup>e</sup> supplément au Manuel des franchises postales et d'un 12<sup>e</sup> supplément à l'annexe à ce Manuel.....

13<sup>e</sup> supplément à l'annexe au Manuel des franchises postales. (Franchises du service militaire.).....

Publication d'un 112<sup>e</sup> supplément au Manuel des franchises postales.....

Publication d'un 113<sup>e</sup> supplément au Manuel des franchises postales.....

Service du recrutement. — Publication d'un 114<sup>e</sup> supplément au Manuel des franchises postales et d'un 14<sup>e</sup> supplément à l'annexe à ce Manuel.....

Publication d'un 115<sup>e</sup> supplément au Manuel des franchises postales et d'un 15<sup>e</sup> supplément à l'annexe..

Décret portant autorisation d'employer les cartes simples destinées à circuler à découvert pour la correspondance officielle des fonctionnaires publics.....

Addition au Manuel des franchises postales.....

Publication d'un 116<sup>e</sup> supplément.....

Franchises militaires. — 16<sup>e</sup> supplément.....

Franchises postales des agents diplomatiques et consulaires de France à l'étranger.....

Service de l'hygiène publique.....

Publication d'un 117<sup>e</sup> et d'un 118<sup>e</sup> supplément au Manuel des franchises postales.....

Objets de correspondance relatifs au service public, admis à la taxe édictée par la loi du 29 mars 1889...

Échange de la correspondance de service confidentielle entre le Ministre de la guerre et les commandants de corps d'armée.....

Service des enfants assistés dans le département des Bouches-du-Rhône.....

Suppression de franchises. — Publication d'un 119<sup>e</sup> supplément au Manuel des franchises postales.....

Directeur général des monnaies et médailles à Paris. — Modifications au Manuel des franchises postales et à l'Instruction générale.....

Service du payeur général de la brigade d'occupation de Tunisie. — Publication d'un 120<sup>e</sup> supplément au Manuel des franchises postales.....

INDICATION				
du numéro du Bulletin	du numéro de l'in- struction	de la page.	du volume.	de l'année.
6	"	119		
7	"	192		
7	"	193		
8	"	293		
8	"	294	11 <sup>e</sup>	1888.
9	"	307		
10	"	335		
11	"	369		
12	"	373		
1	"	100		
1	"	101		
1	"	101		
2	"	147		
2	"	147		
3	"	191		
4	"	322		
4	"	322	12 <sup>e</sup>	1889.
4	"	322		
4	"	322		
5	"	421		
5	"	421		

**Franchises postales. (Suite.)**

Service du pilotage de la Seine. — Adjoint indigènes en Algérie. — Publication d'un 121<sup>e</sup> supplément au Manuel des franchises postales.....

Surveillance de la fabrication du laiton à cartouches. — Publication d'un 17<sup>e</sup> supplément à l'annexe du Manuel des franchises postales (franchises du service militaire).....

Franchise postale du président de la commission de reconstitution des actes de l'état civil de Paris.....

Service des inspecteurs du travail dans l'industrie... ..

Immunités postales accordées au sous-secrétaire d'État des colonies. — 122<sup>e</sup> supplément au Manuel des franchises postales.....

Objets de correspondance relatifs au service public et expédiés, sans affranchissement, par des fonctionnaires à des personnes vis-à-vis desquelles ces fonctionnaires ne possèdent pas la franchise postale.....

Publication d'un 123<sup>e</sup> supplément au Manuel des franchises postales.....

Franchise postale. 124<sup>e</sup> supplément au Manuel des franchises. — Service de la marine. — 125<sup>e</sup> supplément. — Service de l'inspection de l'enseignement du dessin et des musées.....

Loi du 22 juillet 1889 sur la procédure à suivre devant les conseils de préfecture.....

Publication d'un 126<sup>e</sup> supplément au Manuel des franchises postales. — Vice-président du Tribunal des conflits.....

Publication d'un 127<sup>e</sup> supplément au Manuel des franchises.....

Publication d'un 128<sup>e</sup> supplément au Manuel des franchises postales et d'un 18<sup>e</sup> supplément à l'annexe de ce Manuel (franchises militaires).....

Suppression de la franchise postale accordée aux militaires ou marins faisant partie des troupes en service à Diégo-Suarez et du corps expéditionnaire de Madagascar.....

129<sup>e</sup> supplément au Manuel des franchises.....

Décision du 17 janvier 1890. — Franchises postales des Procureurs de la République en Tunisie.....

Suppressions et concessions de franchises postales. — 130<sup>e</sup> supplément au Manuel des franchises et 19<sup>e</sup> supplément à l'annexe de ce Manuel. (Décret du 15 janvier 1890.) — Direction générale des forêts.....

INDICATION				
du numéro du Bulletin	du numéro de l'in- struction	de la page.	du volume.	de l'année.
5	"	428		
5	"	428		
6	"	456		
6	"	456		
6	"	456		
7	"	493		
7	"	493		
			12 <sup>e</sup>	1889.
8	"	537		
8	"	542		
9	"	563		
10	"	589		
11	"	639		
11	"	644		
12	"	688		
2	"	392		
			13 <sup>e</sup>	1890.
2	"	392		

**Franchises postales. (Suite.)**

131° supplément au Manuel des franchises. (Décrets du 8 janvier 1890.) — Ministres des finances et de l'instruction publique .....

132° supplément au Manuel des franchises. (Décret du 6 février 1890.) — Service de la fabrication des allumettes.....

133° supplément au Manuel des franchises. (Décrets des 4 et 6 février 1890.) — Correspondance officielle de divers services publics.....

Objets de correspondance expédiés sans franchise par des fonctionnaires .....

Suppressions et concessions de franchises postales. — 134° et 135° suppléments. — Ministres du commerce et de l'instruction publique. — Commandant des établissements hippiques de Constantine et de la Tunisie.....

Franchises postales du président de la commission de reconstitution des actes de l'état civil de Paris.....

136° supplément au Manuel des franchises. — Commissaires aux hôpitaux.....

Publication d'un 137° supplément au Manuel et d'un 22° supplément à l'annexe de ce Manuel. — Administrateur de la Calle (Algérie).....

Publication d'un 138° supplément au Manuel et d'un 23° supplément à l'annexe de ce Manuel. — École centrale des arts et manufactures.....

Publication d'un 138° supplément au Manuel. — Directeur des forêts.....

Publication d'un 139° supplément au Manuel. — Services de la marine et des travaux publics.....

Modification au Manuel des franchises postales. — Service des inspecteurs divisionnaires du travail dans l'industrie.....

Publication d'un 140° supplément. — (Service des douanes entre la France et la Tunisie.) .....

Suppressions et concessions de franchises postales. — Service de la marine. — Publication d'un 141° supplément au Manuel des franchises postales.....

Publication d'un 142° supplément au Manuel des franchises postales. Surveillance des mines, des appareils à vapeur et des carrières.....

Suppression de franchises postales. — Inspecteurs régionaux de l'hygiène publique .....

Publication d'un 143° supplément au Manuel des franchises. — Service des inspections générales de la marine.

Franchise postale du président de la commission de reconstitution des actes de l'état civil de Paris. — Prorogation d'une année.....

Publication d'un 144° supplément au manuel des franchises. — Service de la dérivation des sources de la Vigne et de Verneuil.....

INDICATION				
du numéro du Bulletin	du numéro de l'in- struction	de la page.	du volume.	de l'année.
2	"	412	13°	1890.
2	"	414		
2	"	418		
3	"	436		
5	"	624		
6	"	664		
6	"	675		
7	"	755		
7	"	756		
8	"	842		
10	"	959		
12	"	1085		
12	"	1086		
1	"	36	14°	1891.
2	"	74		
2	"	74		
4	"	261		
5	"	311		
6	"	445		

**Franchises postales. (Suite.)**

Publication d'un 145<sup>e</sup> supplément au Manuel. —  
Ministre des travaux publics. — Commission de vérifi-  
cation des comptes des compagnies de chemins de fer.  
— Présidents des chambres de commerce.....

Service de la surveillance des travaux confiés à l'in-  
dustrie. — Établissements de la marine.....

Agents consulaires et diplomatiques de la France à  
l'étranger.....

Publication d'un 146<sup>e</sup> supplément au Manuel des  
franchises et d'un 24<sup>e</sup> supplément à l'annexe à ce ma-  
nuel. — 1<sup>o</sup> *Fonctionnaires des ponts et chaussées délégués*  
*auprès des commandants de corps d'armée.* — 2<sup>o</sup> *Ministre*  
*du commerce, de l'industrie et des colonies avec le Direc-*  
*teur de l'École nationale de Cluny.....*

Publication d'un 147<sup>e</sup> supplément au Manuel des  
franchises postales. — Décret du 2 octobre 1891. (Mi-  
nistre de l'instruction publique et des beaux-arts avec  
les membres du comité de patronage des boursiers de  
l'enseignement primaire supérieur et professionnel à  
l'étranger).....

Bulletin officiel du Ministère de la guerre.....

Objets de correspondances relatifs aux services pu-  
blics expédiés sans affranchissement par des fonction-  
naires à des personnes vis-à-vis desquelles ces fonction-  
naires ne possèdent pas la franchise postale. ....

Franchises postales. — Correspondance officielle du  
Ministre du commerce, de l'industrie et des colonies  
avec les administrateurs, directeurs ou présidents des  
syndicats professionnels de patrons et d'ouvriers.....

Franchises postales. — Échange de la correspon-  
dance de service confidentielle entre les commandants  
de corps d'armée et les autorités militaires immédiate-  
ment placées sous leurs ordres.....

Publication d'un 148<sup>e</sup> supplément au Manuel des  
franchises postales (agents des forêts avec les agents-  
voyers départementaux, chefs du service vicinal).....

Publication d'un 149<sup>e</sup> supplément au Manuel des  
franchises postales. — Service du nivellement général  
de la France.....

Publication d'un 150<sup>e</sup> supplément au Manuel des  
franchises. — Présidents des bureaux d'assistance judi-  
ciaire institués par les cours d'appel et les tribunaux de  
première instance.....

Syndicats professionnels de patrons et d'ouvriers....

Publication d'un 151<sup>e</sup> supplément au Manuel des  
franchises postales. — Correspondance officielle du  
Ministre des finances avec le Président du Conseil d'ad-  
ministration des chemins de fer de l'État.....

INDICATION				
du numéro du Bulletin	du numéro de l'in- struction	de la page.	du volume.	de l'année.
7	"	488		
7	"	488		
7	"	489		
9	"	533		
10	"	580		
11	"	615	14 <sup>e</sup>	1891.
12	"	691		
12	"	691		
12	"	692		
12	"	693		
12	"	694		
1	"	63		
1	"	64	15 <sup>e</sup>	1892.
3	"	150		



**Franchises postales. (Suite.)**

Lettre provenant ou à l'adresse des militaires ou marins opérant au Soudan français.....

Commissaire général du Gouvernement français à l'exposition de Chicago.....

Président de la commission de reconstitution des actes de l'état civil de Paris.....

Service de la télégraphie militaire.....

Commissaire de l'exposition de Chicago (section des beaux-arts).....

Correspondance des militaires ou marins en service dans les établissements du Bénin.....

Décret du 16 août 1892 accordant la franchise postale aux lettres provenant ou à l'adresse des militaires ou marins en service dans les établissements du Bénin.

152° supplément au Manuel des franchises et 26° supplément à l'annexe de ce Manuel. — Service de la sûreté en Algérie. — Officiers généraux du cadre de réserve. — Officiers généraux en retraite. — Boucheries militaires d'Épinal, Toul et Verdun.....

153° supplément au Manuel des franchises postales : 1° Officiers généraux de la marine et des corps de troupe de la marine du cadre de réserve ou en retraite; 2° Service de l'inspection du travail des enfants, des filles mineures et des femmes dans les établissements industriels; 3° Inspecteur adjoint de la marine à la fonderie de Ruelle.....

Officiers d'administration du cadre auxiliaire.....

Correspondances officielles à destination de l'étranger.

Franchises postales. — Douanes.....

Publication d'un 154° supplément au Manuel des franchises postales; 1° Service de protection du vignoble algérien contre le phylloxéra; 2° Inspecteur général adjoint des services sanitaires.....

Publication d'un 155° supplément au Manuel des franchises postales; 1° Directeur de l'enregistrement, des domaines et du timbre à Alger; 2° Contrôleur général des prisons de la Seine; Directeur de la régie.....

Franchises postales. — Exposition universelle à Paris en 1900.....

156° supplément au Manuel des franchises postales. — Chemins de fer de l'Etat. — Service de la vérification du poids des machines destinées à l'industrie privée. — Service des maladies épidémiques.....

Franchises postales. — Lettres provenant ou à l'adresse des militaires opérant dans le Haut-Oubanghi...

Franchises postales. — Service des maladies épidémiques.....

INDICATION				
de numéro du Bulletin	du numéro de l'in- struction	de la page.	de volume.	de l'année.
3 sup.	"	156	15°	1892.
5	"	214		
5	"	215		
5	"	215		
7	"	608		
8	"	858		
8 sup.	"	861		
10	"	1085		
12	"	1244		
1	"	31		
3	"	95		
6	"	186		
6	"	187		
9	"	471		
10	"	491		
12	"	656	17°	1894.
9	"	198		
10	"	228		

INDICATION				
du numéro du Bulletin	du numéro de l'in- struction	de la page.	du volume.	de l'année.
3 sup.	21	183 et 184	1 <sup>er</sup>	1878.
6	"	311		
7	"	381		
9	"	13	2 <sup>e</sup>	1879.
21	"	2 et 3	3 <sup>e</sup>	1880.
40	187	907	4 <sup>e</sup>	1881,
40 sup.				
44	216	1636		
1	"	44		
4	"	185		
5	"	229		
5	"	229	5 <sup>e</sup>	1882.
10	"	589		
10	"	713		
11 sup.	"	224		
6	"	238 et 239	8 <sup>e</sup>	1885.
7	"	278		
8	"	324		
12	"	780	5 <sup>e</sup>	1882.
1	"	38 et 39		
1	"	40		
1	"	40 et 41		
2	"	128		
2	"	129	6 <sup>e</sup>	1883.
3	"	291 et 296		
5	"	353		
6	"	395		
7	"	428		

**Franchises télégraphiques.**

Dispositions propres à supprimer les abus de franchise télégraphique.....

Avis relatif aux abus de franchise télégraphique.....

Complément de l'état général des franchises télégraphiques annexé à l'arrêté du 1<sup>er</sup> juillet 1875.....

Modification de l'état général des franchises annexé à l'arrêté du 1<sup>er</sup> juillet 1875.....

Réglementation du droit de franchise télégraphique sur le parcours des câbles de la Compagnie française de Paris à New-York.....

Télégraphie officielle et franchises télégraphiques... 2<sup>e</sup> sup.

Concession de franchise télégraphique à l'administrateur apostolique de la Tunisie..... 44 sup.

Copie des dépêches visées signalées pour abus ou contraventions..... 1

Modifications à apporter à l'état général des franchises télégraphiques..... 4, 5

Décision déterminant les franchises des fonctionnaires de la marine en Algérie..... 5

État général des franchises télégraphiques. — Réimpression. — Approvisionnement du service..... 10, 10

Modifications à l'état des franchises télégraphiques... 11 sup., 6, 7, 8

Franchises télégraphiques. — Rappel des dispositions de l'Instruction n° 187..... 12

Franchises télégraphiques. — Corps d'occupation de Tunisie..... 1

Franchises télégraphiques. — Guerre, finances et travaux publics..... 1

Franchises télégraphiques pour le service du contrôle de l'administration de l'armée..... 1

Franchises télégraphiques pour les opérations de mise en marche des jeunes soldats..... 2

Franchise télégraphique pour le service des haras en Algérie..... 2

Franchises télégraphiques pour le service des gendarmeries franco-belges et pour les questions relatives à l'hygiène des troupes..... 3

Franchises télégraphiques. — Service de la justice en Tunisie..... 5

Franchise télégraphique accordée à l'inspecteur général permanent de cavalerie en Tunisie..... 6

Modifications à l'état général des franchises télégraphiques..... 7

**Franchises télégraphiques. (Suite.)**

INDICATION				
du numéro du Bulletin	du numéro de l'in- struction	de la page.	du volume.	de l'année.
Addition à l'état général des franchises télégraphiques.....	8	455	7°	1884.
Franchises télégraphiques. — Limites de ces franchises.....	16	1077		
Erratum à l'état général des franchises télégraphiques et à l'annexe d'un bulletin mensuel.....	8	486		
Télégrammes officiels. — Visa.....	10	516		
Modifications à l'état général des franchises télégraphiques.....	11	550		
	13	604		
	16	707		
Annotations à l'état général.....	2	116		
	3	139		
	9	427		
Concessions de franchises télégraphiques.....	6	224	8°	1885.
	6	231		
	9	307		
Arrêté du 4 juillet 1885 portant suppressions et modifications de franchises.....	7	237	9°	1886.
Télégrammes officiels abusifs.....	10	328		
Franchises télégraphiques. — Décision du 15 janvier 1886.....	1	10		
Annotations à l'état général des franchises télégraphiques (câbles étrangers).....	2	21		
Décision ministérielle du 21 janvier 1886. — Franchise pour les commissaires de l'inscription maritime...	2	50		
Décision du 1 <sup>er</sup> février 1886. — Franchise pour le service météorologique (Tunisie et Algérie).....	2	50		
Décision du 17 février 1886. — Franchise pour la gendarmerie.....	2	50		
Franchise télégraphique.....	6	369		
Concession de franchises télégraphiques.....	8	424		
Franchise télégraphique.....	2	50		
Franchise télégraphique (câbles étrangers).....	9	427		
Décision ministérielle du 24 décembre 1886. — Commissaires spéciaux de police.....	1	36	10°	1887.
Ministère des affaires étrangères.....	2	63		
Décision du 21 février 1887.....	3	70		
Modification à l'état général des franchises télégraphiques. — Décision du 8 avril 1887.....	4	100		
Franchises télégraphiques militaires en Algérie.....	4	111		
Inspecteurs et sous-inspecteurs des forges.....	5	127		
Rectifications au Manuel des franchises télégraphiques.	6	144		
Décision du 4 juillet 1887.....	7	216		
Service des Douanes. — Décision du 13 septembre 1887.....	9	276		
Décision du 29 septembre 1887.....	10	390		
Décision du 28 décembre 1887.....	1	15	11°	1888.

INDICATION				
du numéro du Bulletin	du numéro de l'in- struction	de la page.	du volume.	de l'année.
Décision du 15 novembre 1887.....	4	86	11°	1888.
Décisions des 20 juillet et 6 août 1888.....	8	296		
Concession de la franchise télégraphique aux maires des communes comprises dans la région forestière du département des Landes. — Décision du 11 septembre 1888.....	10	334		
Décision du 19 octobre 1888.....	11	370	12°	1889.
Décisions du 26 décembre 1888 et du 19 janvier 1889.	1	100		
Décision du 6 mars 1889.....	3	192		
Décision du 27 août 1889.....	9	562		
Décision du 21 septembre 1889.....	10	588		
Postes et télégraphes. Service des chemins de fer...	11	639		
Décision du 14 octobre 1889.....	11	646		
Décision du 9 novembre 1889.....	11	646		
Décisions des 9 et 14 novembre 1889.....	12	687		
Décision du 16 janvier 1890. — Communications urgentes des procureurs de la République en Algérie et en Tunisie.....	2	391		
Décision du 7 mars 1890. — Commandant du croiseur stationnant dans les eaux de la Tunisie.....	3	436		
Décision du 15 mars 1890. — Gardes des mines ...	3	436		
Refus d'encaissement des taxes des télégrammes con- stituant des abus de franchise .....	6	665		
Décision du 12 juillet 1890. — Commandant du bâ- timent détaché en Tunisie .....	7	764		
Erratum au bulletin mensuel n° 7 de juillet 1890. — Franchise accordée au commandant du bâtiment détaché en Tunisie .....	8	886		
Décision du 2 septembre 1890. — Chefs de brigade de gendarmerie.....	9	930		
Décision du 25 octobre 1890. — Ministère des affaires étrangères.....	11	994		
Décision du 4 novembre 1890. — Directeur de l'école du service de santé militaire à Bordeaux.....	11	994		
Décision du 13 novembre 1890. — Ministère de la guerre.....	11	994		
Décision du 27 novembre 1890. — Ministère des travaux publics.....	12	1061	14°	1891.
Décision du 5 janvier 1891. — Directeur des forêts. — Ingénieurs, commissaires et agents de surveillance administrative des chemins de fer.....	1	32		
Franchises télégraphiques. — Ministères de l'agricul- ture, de l'intérieur (Algérie) et des travaux publics...	2	72		
Décision du 20 mars 1891. — Inspecteurs généraux de la marine.....	4	250		
Décision du 25 avril 1891. — Commandants des dépôts de remonte et des établissements hippiques mi- litaires.....	5	305		

**Franchises télégraphiques. (Suite.)**

**Franchises télégraphiques. (Suite.)**

Modifications à l'état général des franchises. — Ministère de la marine. . . . .

1° Ministère des travaux publics. — Ingénieurs, commis et autres agents préposés à la surveillance administrative des chemins de fer, même résidant à Paris; — 2° Ministère de l'intérieur. — Directeur du dépôt de mendicité de Faulx (Meurthe-et-Moselle). . . . .

Commandant de l'artillerie de l'arrondissement de Pouquerolles . . . . .

Commissaire général du Gouvernement à l'exposition de Chicago . . . . .

Commissaire général du Gouvernement français à l'exposition de Chicago . . . . .

Agents des ponts et chaussées chargés du barrage d'Hamiz. — Département d'Alger. . . . .

Ministère des travaux publics. — Ingénieurs de la navigation. . . . .

Officiers et fonctionnaires de la marine en Algérie et Tunisie. . . . .

Commissaires spéciaux et inspecteurs de la sûreté en Algérie. . . . .

République d'Andorre. . . . .

Inspecteurs du travail. . . . .

Ingénieurs et contrôleurs des mines. . . . .

Directeurs des douanes en Tunisie. . . . .

Modifications à l'état général des franchises télégraphiques. . . . .

Chefs de brigades de gendarmerie. . . . .

Ministère des travaux publics. . . . .

Ministère de l'intérieur. . . . .

Chefs de gare. . . . .

Présidence de la République. — Présidences du Sénat et de la Chambre des députés. . . . .

Commissaire général de l'Exposition universelle de 1900. . . . .

Général commandant le génie du gouvernement de Paris. — Directeurs supérieurs du génie, Directeurs d'artillerie, du génie, des poudreries. . . . .

Inspecteurs généraux des services administratifs du Ministère de l'intérieur. . . . .

INDICATION				
du numéro du Bulletin	du numéro de l'in- struction	de la page.	du volume.	de l'année.
6	"	439	14°	1891.
12	"	654		
4	"	184		
6	"	467		
7	"	603	15°	1892.
7	"	603		
8	"	841		
9	"	884		
11	"	1161		
12	"	1227		
12	"	1228		
12	"	1228		
3	"	85		
4	"	122		
7	"	222	16°	1893.
8	"	406		
9	"	464		
10	"	492		
12	"	630		
12	"	630		
12	"	631		
12	"	632		

**Fusion des deux services de la poste et du télégraphe.**

Circulaires n<sup>os</sup> 1 à 5, ayant pour objet d'indiquer le but de la fusion des deux services et les moyens de la réaliser .....

Rappel aux prescriptions réglementaires relatives à la participation des agents aux opérations du double service postal .....

Circulaire relative aux nouvelles attributions des directeurs départementaux .....

Liste des départements où la réunion dans un même local des services des postes et des télégraphes est effectuée ou entièrement décidée .....

**Gares de contrôle.**

Obligations des employés détachés dans les gares de contrôle .....

Circulaire relative au contrôle à exercer sur les dépêches de chemins de fer par les agents détachés dans les gares .....

Instruction n<sup>o</sup> 437 relative à la vérification du service télégraphique dans les gares des compagnies de chemins de fer .....

**Gendarmerie.**

Remise entre les mains de la gendarmerie des certificats d'admission dans la non-disponibilité des agents sortant de fonctions .....

**Gestions. — Comptes de séparation de gestion .....**

Envoi à la division de la comptabilité d'un exemplaire des procès-verbaux d'installation de receveurs, compte de séparation de gestion et comptes de clerc à maître.

**Habillement.**

Circulaire relative à l'habillement des sous-agents ...

Modification de la formule n<sup>o</sup> 215 télégraphique ...

Instruction n<sup>o</sup> 297 relative à l'habillement des sous-agents .....

INDICATION				
du numéro du Bulletin	du numéro de l'in- struction	de la page.	du volume.	de l'année.
1	"	15	1 <sup>er</sup>	1878.
4	"	218	9 <sup>o</sup>	1886.
4	"	222		
18	"	641	2 <sup>o</sup>	1879.
20	"	775		
22	"	76		
23 sup	"	251		
24	"	356		
25	"	408	3 <sup>o</sup>	1880.
26	"	466		
28	"	740		
30	"	820		
32	"	1021		
6 sup.	34	371	1 <sup>er</sup>	1878.
29	"	781	3 <sup>o</sup>	1880.
4	437	119	16 <sup>o</sup>	1893.
4	"	214	1 <sup>er</sup>	1878.
15	6	687	6 <sup>o</sup>	1883.
6	"	190	16 <sup>o</sup>	1893.
11	"	630	5 <sup>o</sup>	1882.
2	"	149	6 <sup>o</sup>	1883.
9	297	495		

**Habillement. (Suite.)**

INDICATION				
du numéro du Bulletin	du numéro de l'in- struction	de la page.	du volume.	de l'année.
Mode d'envoi des effets d'habillement.....	17	"	739	
Rappel aux instructions concernant l'habillement....	17	"	740	7° 1884.
Notification relative à l'habillement.....	23	"	986	
Substitution du képi à la casquette pour l'équipe- ment des facteurs.....	5 7	" "	182 391	
Renouvellement du manteau fourni aux sous-agents des postes.....	8	"	405	9° 1886.
Modification à l'habillement des brigadiers-facteurs..	5	"	359	12° 1889.
Arrêté ministériel déterminant les conditions de four- niture de veston-vareuse aux facteurs ruraux.....	1	"	308	13° 1890.
Note-circulaire n° 66 relative aux modifications ap- portées à la tenue d'uniforme des chefs surveillants et des surveillants des télégraphes.....	1	"	22	
Décision ministérielle du 5 mars 1891, relative à l'al- location aux <i>factrices des postes</i> d'une indemnité en re- présentation de la valeur de l'habillement que les fac- teurs reçoivent en nature.....	3	"	119	14° 1891.
Note-circulaire n° 31 du 8 août 1891 relative au paiement de l'indemnité due à titre de première mise d'habillement à des surveillants nouvellement promus à cet emploi et mis à la disposition des Ministères des affaires étrangères, de la marine et des colonies.....	8	"	499	
Effets n'ayant pas accompli la durée réglementaire..	9	"	524	
Note-circulaire du n° 17 du 1 <sup>er</sup> juillet 1892. — Pre- mière mise d'habillement allouée aux ouvriers promus surveillants au moment de leur nomination en Tunisie.	7	"	603	
Modifications aux dispositions concernant l'habillem- ent des sous-agents de l'exploitation.....	8	"	841	15° 1892.
Habillement. — Renseignements à fournir au mo- ment de la nomination des sous-agents.....	11	"	1167	
Remplacement de l'indemnité allouée aux gardiens de bureau par des effets d'habillement..	12	"	1244	
Habillement. — Mutations.....	3	"	90	16° 1893.
Circulaire du 29 mars 1893 relative à l'allocation d'une indemnité de chaussures aux chefs surveillants et surveillants du service technique.....	4	"	124	
Modifications introduites dans l'habillement des sous-agents.....	3	"	48	
Erratum au bulletin mensuel n° 3 de février 1894. — Habillement des sous-agents.....	4	"	85	17° 1894.
Modifications dans l'habillement des sous-agents....	9	"	192	
Rappel aux règlements concernant le service de l'ha- billement.....	11	"	243	
Tenue réglementaire des sous-agents.....	11	"	244	

INDICATION				
du numéro du Bulletin	du numéro de l'in- struction	de la page.	du volume.	de l'année.
<b>Haute paye.</b>				
Réunion, sous un même émargement, de la haute paye et du traitement des facteurs.....	19	"	682	2° 1879.
Décision du 15 mai 1880 portant allocation de haute paye pour service de nuit à la recette principale des postes de la Seine.....	25	"	398	3° 1880.
Décision accordant une haute paye aux agents trieurs de la recette principale de la Seine.....	5	"	224	5° 1882.
Arrêté ministériel fixant les hautes payes des facteurs boîtiers locaux et ruraux.....	2	"	371	13° 1890.
Hautes payes.....	2	"	113	15° 1892.
Arrêté du 2 mai 1893 relatif à la modification des hautes-payes des facteurs locaux et ruraux.....	5	"	147	16° 1893.
Note relative à la haute paye des facteurs locaux et ruraux.....	11	"	505	17° 1894.
Arrêté du 21 mai 1894 relatif aux hautes payes....	8	"	174	
<b>Hierarchie.</b>				
Indépendance du service de l'exploitation et du service technique, au point de vue de la hiérarchie.....	5 sup.	30	290	1° 1878.
<b>Hygiène.</b>				
Nomination d'une commission d'hygiène.....	33	"	13	4° 1881.
Circulaire relative à la vaccination des agents en activité et aux certificats de vaccination à réclamer aux postulants.....	5	"	302	14° 1891.
<b>Identité.</b>				
Note relative à l'emploi des cartes télégraphiques comme pièce d'identité.....	1	"	15	17° 1894.
<b>Imprimés.</b>				
Transport par la poste des imprimés du service télégraphique.....	3	"	168	1° 1878.
Marche à suivre pour l'approvisionnement et la distribution des imprimés nécessaires au service de l'exploitation télégraphique.....	5 sup.	30	299 et 300	
Consolidation des paquets d'imprimés pour les pays d'outre-mer.....	23 sup.	"	250	3° 1880.
Mentions non manuscrites autorisées sur les imprimés de ou pour l'étranger.....	32	134	1001	
Assimilation aux imprimés des reproductions polygraphiques.....	36	155	217 et 218	4° 1881.
Impressions polygraphiques. — Assimilation aux imprimés ordinaires.....	37	163	450 et 451	



**Imprimés. (Suite.)**

INDICATION				
du numéro du Bulletin	du numéro de l'in- struction	de la page.	du volume.	de l'année.
37	"	454	4 <sup>e</sup>	1881.
38	"	582 et 583		
38	"	591		
40	"	817		
41	191	946 et 947	6 <sup>e</sup>	1883.
3	"	282		
5	"	351		
17	"	748	7 <sup>e</sup>	1884.
5	"	362	6 <sup>e</sup>	1883.
8	295	451		
14	"	661	7 <sup>e</sup>	1884.
5	"	181	8 <sup>e</sup>	1885.
1	"	3 à 11		
5	"	202		
11	"	337	9 <sup>e</sup>	1886.
1	"	2		
2	"	15		
3	"	195		
4	"	227	4	4
4	"	228		
4	"	228		
10	"	4 4		

INDICATION				
du numéro du Bulletin	du numéro de l'in- struction	de la page.	du volume.	de l'année.
Dimensions des imprimés pour l'étranger.....	11	" 487	9°	1886.
Circulaires ou prospectus imitant les formules de télégrammes.....	12	" 528		
Imprimés pour la Russie.....	8	" 224	10°	1887.
Mentions ayant le caractère de correspondance sur la suscription d'un imprimé affranchi à tarif réduit.....	4	" 77	11°	1888.
Clichés typographiques assimilés à la correspondance de service.....	5	" 623	13°	1890.
Inscription à la main sur les épreuves d'imprimerie corrigées des mots «exact» ou «rien à modifier».....	7	" 758		
Imprimés, circulaires ou réclames commerciales imitant les formules de télégrammes.....	11	" 1007		
Circulaire relative à la transmission des imprimés non urgents.....	12	" 1062	14°	1891.
Épreuves d'imprimerie corrigées. — Mentions qu'elles peuvent contenir.....	12	" 1085		
Jurisprudence. — Mentions. — Épreuves d'imprimerie.....	3	" 120	15°	1892.
Jurisprudence des cours et tribunaux. — Tarif réduit. — Correspondance personnelle. — Mention imprimée «Prière d'insérer». — Loi du 25 juin 1856. — Partie civile.....	4	" 245		
Instruction n° 406. — Affranchissement en numéraire.....	4	406 255	16°	1893.
Affranchissement en numéraire. — Complément à l'instruction n° 406.....	6	" 448		
Jurisprudence des cours et tribunaux. — Imprimés. — Correspondance. — Tarif réduit. — Affranchissement insuffisant.....	7	" 462	15°	1892.
Arrêté ministériel du 6 octobre 1891, élevant les dimensions des paquets de papiers d'affaires, d'épreuves corrigées, de journaux et d'imprimés de toute nature expédiés en forme de rouleaux.....	10	" 572		
Journaux et imprimés pour l'étranger. — (Avis au public.).....	5 sup.	" 419		
Restrictions à l'importation en France de certains objets rentrant dans la catégorie des imprimés.....	10	" 1083	16°	1893.
Arrêté ministériel du 20 février 1893. — Avis imprimés en tout ou en partie relatifs au service militaire et expédiés par les commandants de recrutement aux hommes de la réserve et de l'armée territoriale.....	2	" 43		
Recommandations relatives aux envois à prix réduit des manuscrits destinés à l'impression.....	2	" 58	16°	1893.
Mode d'envoi des formules d'avertissements concernant le recouvrement des sommes dues à l'État, aux départements, aux communes et aux associations syndicales autorisées par le Gouvernement.....	10	" 496		

**Imprimés. (Suite.)**

Dimensions des imprimés pour l'étranger.....  
 Circulaires ou prospectus imitant les formules de télégrammes.....  
 Imprimés pour la Russie.....  
 Mentions ayant le caractère de correspondance sur la suscription d'un imprimé affranchi à tarif réduit.....  
 Clichés typographiques assimilés à la correspondance de service.....  
 Inscription à la main sur les épreuves d'imprimerie corrigées des mots «exact» ou «rien à modifier».....  
 Imprimés, circulaires ou réclames commerciales imitant les formules de télégrammes.....  
 Circulaire relative à la transmission des imprimés non urgents.....  
 Épreuves d'imprimerie corrigées. — Mentions qu'elles peuvent contenir.....  
 Jurisprudence. — Mentions. — Épreuves d'imprimerie.....  
 Jurisprudence des cours et tribunaux. — Tarif réduit. — Correspondance personnelle. — Mention imprimée «Prière d'insérer». — Loi du 25 juin 1856. — Partie civile.....  
 Instruction n° 406. — Affranchissement en numéraire.....  
 Affranchissement en numéraire. — Complément à l'instruction n° 406.....  
 Jurisprudence des cours et tribunaux. — Imprimés. — Correspondance. — Tarif réduit. — Affranchissement insuffisant.....  
 Arrêté ministériel du 6 octobre 1891, élevant les dimensions des paquets de papiers d'affaires, d'épreuves corrigées, de journaux et d'imprimés de toute nature expédiés en forme de rouleaux.....  
 Journaux et imprimés pour l'étranger. — (Avis au public.).....  
 Restrictions à l'importation en France de certains objets rentrant dans la catégorie des imprimés.....  
 Arrêté ministériel du 20 février 1893. — Avis imprimés en tout ou en partie relatifs au service militaire et expédiés par les commandants de recrutement aux hommes de la réserve et de l'armée territoriale.....  
 Recommandations relatives aux envois à prix réduit des manuscrits destinés à l'impression.....  
 Mode d'envoi des formules d'avertissements concernant le recouvrement des sommes dues à l'État, aux départements, aux communes et aux associations syndicales autorisées par le Gouvernement.....

**Imprimés. (Suite.)**

Arrêté du 25 novembre 1893 relatif aux conditions d'admission, dans le service des postes, des objets affranchis à prix réduit.....

Instruction n° 445 relative aux conditions d'admission des objets affranchis à prix réduit.....

Modification à l'instruction générale résultant des dispositions de l'arrêté ministériel du 25 novembre 1893 relatif aux conditions d'admission, dans le service des postes, des objets affranchis à prix réduit.....

Jurisprudence des cours et tribunaux. — Postes. — Imprimés à taxe réduite. — Suscriptions manuscrites limitativement autorisées par le Ministre. — Mentions licites lorsqu'elles sont isolées et illicites (comme constituant un avis de traite) lorsqu'elles sont réunies. — Arrêtés pris par l'autorité administrative. — Publication

Modifications apportées dans le texte du règlement de détail de l'Union concernant les dispositions applicables aux imprimés. — Bulletin de commande de librairie.....

**Indemnités. (Voir FRAIS.)**

Liquidation des indemnités de chaussures et de guêtres allouées aux facteurs des télégraphes.....

Liquidation des indemnités de déplacement attribuées aux agents de l'exploitation pour la recherche des dérangements ou pour l'instruction télégraphique des receveurs.....

Arrêté portant allocation de primes au profit des employés qui participent à la manœuvre des appareils à miroir.....

Décision portant attribution d'une haute paye ou allocation d'indemnités à des agents chargés de certains services spéciaux à la recette principale de la Seine.

Mode de contrôle, de liquidation, d'ordonnement et de paiement des indemnités allouées pour travaux supplémentaires et de nuit effectués dans les diverses catégories de bureaux télégraphiques.....

Liquidation et contrôle des indemnités allouées aux agents et sous-agents chargés d'intérim dans Paris....

Indemnité de séjour dans le département de la Seine.

Indemnités pour travail télégraphique supplémentaire de jour.....

Arrêté attribuant une indemnité mensuelle aux commis qui satisfont à un examen déterminé sur une langue étrangère utilisée dans le service.....

INDICATION				
du numéro du Bulletin	du numéro de l'instruction	de la page.	du volume.	de l'année.
11 sup.	"	547	16°	1893.
11 sup.	445	557		
11 sup.	"	560		
12	"	625	17°	1894.
6	"	107		
21 sup.	94	43	3°	1880.
21 sup.	94	43		
25	"	397 et 398		
25	"	398 et 399	4°	1881.
31, 2° sup.	130	915		
35	151	151		
35	"	160	4°	1881.
37	"	453		
38	"	576		

**Indemnités. (Suite.)**

Allocation d'indemnité pour frais de premier établissement aux sous-agents des postes et des télégraphes nouvellement nommés à Paris ou dans les départements.

Indemnité journalière accordée aux sous-agents des télégraphes employés à la pose des fils en égout ou sur les maisons.....

Indemnité accordée aux agents trieurs de Paris et aux agents trieurs embrigadés.....

Arrêté attribuant aux agents de l'Algérie la rétribution accordée aux agents de la métropole pour les opérations télégraphiques.....

Indemnité pour frais de premier établissement.....

Au sujet de l'application de la décision du 2 février 1883 concernant les indemnités pour travaux en égout ou sur les maisons.....

Indemnité de déplacement allouée aux agents du service ambulants.....

Décision élevant le taux des indemnités de découcher allouées aux surveillants.....

Note-circulaire relative à l'indemnité allouée aux sous-agents et ouvriers travaillant en dehors des limites de leur circonscription.....

Décision du 7 décembre 1889 relative à l'indemnité de 0 fr. 75 allouée aux sous-agents et ouvriers prenant part à des travaux de lignes souterraines en tranchée ou sous tunnels.....

Arrêté concernant l'allocation, aux commis auxiliaires désignés d'office pour remplir un intérim en dehors de leur résidence, des indemnités prévues par l'arrêté du 31 juillet 1878 et la circulaire du 10 avril 1880.....

Note-circulaire relative au rappel des prescriptions de la circulaire du 1<sup>er</sup> mars 1888 concernant les indemnités allouées au personnel.....

Décision ministérielle du 2 février 1891 concernant les indemnités de déplacement allouées aux agents du service ambulants.....

Décision ministérielle du 5 mars 1891 relative à l'allocation aux factrices des postes d'une indemnité en représentation de la valeur de l'habillement que les facteurs reçoivent en nature.....

Note-circulaire n° 31 du 8 août 1891 relative au paiement de l'indemnité due à titre de première mise d'habillement à des surveillants nouvellement promus à cet emploi et mis à la disposition des Ministères des affaires étrangères, de la marine et des colonies.....

Instruction n° 412 modifiant les conditions auxquelles les receveurs de bureaux simples peuvent obtenir la création d'un emploi de commis auxiliaire contre diminution ou suppression de l'abonnement de frais d'aides.

INDICATION.				
du numéro du Bulletin	du numéro de l'in- struction	de la page.	du volume.	de l'année.
40	"	816	4°	1881
2	"	60	5°	1882.
2	"	60		
8	"	444	6°	1883.
3	"	287		
24	"	1010	7°	1884.
2	"	64	8°	1885.
8	"	405	9°	1886.
1	"	37	12°	1889.
2	"	372	13°	1890.
3	"	426		
3	"	429		
3	"	119	14°	1891.
3	"	119		
8	"	499		
11	412	600		

**Indemnités. (Suite.)**

Circulaire du 21 décembre 1891 relative aux attributions des ingénieurs et inspecteurs des départements et à la fixation des frais de déplacement alloués à ces fonctionnaires . . . . .

Circulaire du 5 janvier 1892 relative aux congés et aux frais de remplacement . . . . .

Circulaire relative aux frais de déplacement des ingénieurs, inspecteurs et sous-inspecteurs . . . . .

Décision du 1<sup>er</sup> février 1892 relative à l'allocation d'une indemnité de 1 fr. 50 par jour, aux mécaniciens du service téléphonique, pour travail dans l'intérieur de la ville de Paris, en dehors de leur circonscription ordinaire . . . . .

Service postal de nuit . . . . .

Liquidation des frais d'intérim . . . . .

Note-circulaire n° 17 du 1<sup>er</sup> juillet 1892. — Première mise d'habillement allouée aux ouvriers promus surveillants au moment de leur nomination en Tunisie . . . . .

Indemnité allouée aux facteurs ruraux ou locaux déplacés . . . . .

Remplacement de l'indemnité allouée aux gardiens de bureaux par des effets d'habillement . . . . .

Circulaire du 20 mars 1893 relative aux frais de déplacement des ingénieurs et des inspecteurs du service électrique en Algérie . . . . .

Circulaire du 29 mars 1893 relative à l'allocation d'une indemnité de chaussures aux chefs surveillants et surveillants du service technique . . . . .

Arrêté du 12 mai 1893 élevant de 100 à 150 francs l'indemnité de séjour attribuée aux mécaniciens des télégraphes et aux sous-agents des téléphones en résidence à Paris . . . . .

Arrêté du 5 mai 1893 relatif à l'extension des frais de séjour attribués aux sous-agents des postes et des télégraphes . . . . .

Arrêté du 2 mai 1893 relatif à l'élévation de l'indemnité de frais de séjour allouée aux sous-agents des postes et des télégraphes en résidence à Paris . . . . .

Décision du 20 mai 1893 relative à la rémunération du service postal de nuit effectué dans les bureaux composés, entre 10 heures et minuit . . . . .

Indemnité de frais de séjour allouée aux surveillants des télégraphes et des téléphones en résidence dans certaines villes . . . . .

Circulaire du 18 août 1893 relative à l'allocation aux receveurs de bureaux simples d'une indemnité par chaque communication téléphonique taxée . . . . .

INDICATION				
du numéro du Bulletin	du numéro de l'in- struction	de la page.	du volume.	de l'année.
11 sup.	"	631	14 <sup>e</sup>	1891.
1	"	15	15 <sup>e</sup>	1892.
1	"	26		
2	"	102		
5	"	196		
5	"	206		
7	"	603		
11	"	1167		
12	"	1244		
4	"	123		
4	"	124		
5	"	143	16 <sup>e</sup>	1893.
5	"	144		
5	"	148		
5	"	155		
6	"	181		
8	"	407		

**Indemnités. (Suite.)**

Circulaire du 2 novembre 1893 relative aux travaux extraordinaires et de nuit . . . . .

Arrêté ministériel du 10 janvier 1894 relatif à l'augmentation de l'indemnité de frais de séjour allouée aux sous-agents en résidence dans certaines villes. . . . .

Arrêté du 15 mai 1894 modifiant celui du 31 juillet 1878 relatif aux indemnités allouées aux agents déplacés pour les besoins du service. . . . .

Arrêté du 6 novembre 1894 modifiant celui du 31 juillet 1878 relatif aux indemnités allouées aux sous-agents déplacés pour les besoins du service. . . . .

Indemnités pour travaux à l'intérieur des grandes villes . . . . .

**Inspecteurs et sous-inspecteurs.**

Indication des fonctionnaires auxquels sont attribués le titre d'inspecteur de l'exploitation et celui de sous-inspecteur de l'exploitation . . . . .

Décret du 26 février 1891. — Les *contrôleurs* de la direction régionale de Paris, de l'École professionnelle supérieure et du service de la vérification et de la réception du matériel prennent le titre d'*inspecteur* des postes et des télégraphes . . . . .

Circulaire du 21 décembre 1891 relative aux attributions des ingénieurs et inspecteurs des départements et à la fixation des frais de déplacement alloués à ces fonctionnaires. . . . .

Règlement du 18 décembre 1891 sur l'Inspection du service postal. . . . .

Règlement du 18 décembre 1891 sur l'Inspection du service électrique. . . . .

Circulaire du 20 mars 1893 relative aux frais de déplacement des ingénieurs et des inspecteurs du service électrique en Algérie . . . . .

**Inspecteurs-ingénieurs du service technique.**

Attributions de ces fonctionnaires. . . . .

Décret concernant le traitement des inspecteurs-ingénieurs. . . . .

Circulaire du 21 décembre 1891 relative aux attributions des ingénieurs et inspecteurs des départements et à la fixation des frais de déplacement alloués à ces fonctionnaires . . . . .

Circulaire du 20 mars 1893 relative aux frais de déplacement des ingénieurs et des inspecteurs du service électrique en Algérie . . . . .

INDICATION				
du numéro du Bulletin	du numéro de l'instruction	de la page.	du volume.	de l'année.
11	"	506	16°	1893.
1	"	3		
6	"	101	17°	1894
13	"	251		
13	"	254		
2,2 <sup>sup</sup>	"	146	1 <sup>er</sup>	1878.
3	"	117		
11 sup.	"	631	14°	1891.
11 sup.	"	631		
11 sup.	"	634		
14	"	123	16°	1893.
5 sup.	30	289	1 <sup>er</sup>	1878.
1	"	10	10°	1887.
11 sup.	"	631	14°	1891.
4	"	123	16°	1893.

INDICATION				
du numéro du Bulletin	du numéro de l'in- struction	de la page.	du volume.	de l'année.
<b>Inspection générale du contrôle.</b>				
Circulaire relative aux vérifications des inspecteurs du contrôle.....	13	"	329 et 330	2° 1879.
Vérification de l'inspection générale du contrôle. — Constatation de divers faits ou irrégularités de service. — Recommandations y relatives.....	33 sup.	141	50	4° 1881.
Arrêtés délimitant les circonscriptions de contrôle et nommant les inspecteurs principaux chargés du contrôle.....	5	"	290	9° 1886.
<b>Inspection générale des postes et des télégraphes.</b>				
Circulaire, rapports, décrets et arrêtés ministériels relatifs à la création et à l'organisation de l'inspection générale des postes et des télégraphes.....	6, 2° sup.	"	733	13° 1890.
Décret du 8 janvier 1892. — Nomination d'un inspecteur adjoint, à l'inspection générale des postes et des télégraphes.....	1	"	2	15° 1892.
Arrêté modifiant la répartition des circonscriptions de l'inspection générale des postes et des télégraphes..	1	"	6	16° 1893.
<b>Inspection générale des finances.</b>				
Recommandations adressées aux chefs de service à l'occasion de la tournée annuelle de l'inspection générale des finances.....	1 sup.	7	52 et 53	1° 1878.
Circulaire relative aux vérifications de l'inspection générale des finances.....	13	"	329 et 330	2° 1879.
Vérification des services des postes et télégraphes par l'inspection générale des finances.....	6	353	142	10° 1887.
Instruction n° 378 relative à la vérification des services de l'Administration par l'inspection générale des finances.....	1	378	10	12° 1889.
Circulaire relative aux conditions d'admission des employés des postes et des télégraphes au concours pour l'emploi d'inspecteur de 4° classe des finances.....	4	"	219	14° 1891.
<b>Instructions. (Voir CIRCULAIRES.)</b>				
<b>Instruction générale sur le service des postes.</b>				
	1	"	34 et 35	1° 1878.
	1	"	44	
	2	"	110	
	2	"	115	
Annotations et modifications à l'Instruction générale sur le service des postes.....	3	"	169	
	4	"	193	
	4	"	210	
	4	"	222	
	7	"	437	
	3° sup.	"		

**INDICATION**

**Instruction générale sur le service des postes.(Suite.)**

Annotations et modifications à l'Instruction générale sur le service des postes.....

du numéro du Bulletin	du numéro de l'in- struction	de la page.	du volume.	de l'année.
8	"	450	1 <sup>er</sup>	1878.
8,	"	480 et 481		
2 <sup>o</sup> sup.	"	484		
8,	"	70 et 71		
2 <sup>o</sup> sup.	"	102		
10	"	104		
11	"	109		
11	"	269 et 270		
11,	"	285		
2 <sup>o</sup> sup.	"	290		
12	"	429		
12	"	432		
14	"	547		
14	"	644		
16	"	671		
18	78	764		
19	"	765		
20	"	773		
20	"	100 et 101	3 <sup>o</sup>	1880.
22 sup.	"	249		
23 sup.	"	290		
24	"	401 et 402		
25	"	407		
27	"	713 et 714		
28	"	738		
29	"	784		
31	"	873 et 874		
31,	"	977 et 978		
2 <sup>o</sup> sup.	"	979, 980 et 981		
32	"	1003	4 <sup>o</sup>	1881.
32	"	1016 et 1017		
33	"	19		
33 sup.	"	52 et 53		
33 sup.	"	55 et 56		
33 sup.	"	59		
34	"	101		
35	"	150 et 151		
36	"	220		
36	"	236		
36 sup.	"	293		
37	"	451		
38	"	548		
38	"	571		



**Instruction générale sur le service des postes. (Suite.)**

**Annotations et modifications à l'Instruction générale sur le service des postes.....**

INDICATION				
du numéro du Bulletin	du numéro de l'in- struction	de la page.	du volume.	de l'année.
38	"	573		
38	"	582		
39	"	645		
39	"	775		
3° sup.	"			
40	"	816 et 817		
41	"	950		
42	"	1070		
42,	"	1422		
2° sup.	"		4°	1881
42,	"	1428		
2° sup.	"			
42,	"	1443		
2° sup.	"			
42,	"	1446		
2° sup.	"			
43	"	1476		
44	"	1545 et 1546		
44	"	1571		
44 sup.	"	1635		
5	"	224		
7	"	313		
9	"	556	5°	1882.
10	"	587		
10	"	586		
2	"	109		
3	"	272		
4	"	314		
6	"	392	6°	1883
8	"	453		
9	"	500		
10	"	516		
11	"	549		
12	"	580		
13	"	604		
14	"	654		
15	"	677		
17	"	742		
18	"	771	7°	1884.
19	"	814		
20	"	857		
22	"	922		
23	"	981		
24	"	1003		
9 sup.	"	44		
13	"	331	2°	1879.
13	"	332		

**Instruction générale sur le service des postes. (Suite.)**

INDICATION				
du numéro du Bulletin	du numéro de l'in- struction	de la page.	du volume.	de l'année.
20	"	775	2°	1879.
29	"	783 et 784	3°	1880.
12	"	587	6°	1883.
20	"	857		
23	"	990	7°	1884.
24	"	1003		
1	"	59		
3	"	138	8°	1885.
1	"	588		
11	"	337		
1	"	4		
1	"	11		
2	"	20		
3	"	191	9°	1886.
4	"	216,		
11	"	217 et 219		
1	"	467 et 468		
1	"	12		
2	"	60 et 62		
3	"	84		
4	"	98		
5	"	125	10°	1887.
6	"	145		
9	"	269		
10	"	386		
11	"	394		
12	"	530		
1	"	11		
2	"	23 et 25		
3	"	46		
5	"	107 et 120		
7	"	164 et 189		
8	"	275		
8	"	293	11°	1888.
10	"	336		
11	"	355		
11	"	369		
6	"	451		
7	"	478		
8	"	511		
9	"	559		
4	"	587		
4	"	596	13°	1890.
6	"	680		
7	"	748		

**Annotations, modifications et rappel aux dispositions de l'Instruction générale sur le service des postes. (Suite.)**

INDICATION				
du numéro du Bulletin	du numéro de l'in- struction	de la page.	du volume.	de l'année
<b>Instruction générale sur le service des postes. (Suite.)</b>				
Instruction n° 403. — Interprétation de l'article 1221 de l'Instruction générale sur le service des postes.....	11	403	1007	} 13° 1890.
Suppression de la formule n° 1297. — Annotation à l'Instruction générale sur le service des postes.....	11	"	1008	
	3	"	129	
	4	"	246	} 14° 1891.
Modifications à l'Instruction générale sur le service des postes.....	9	"	554	
	10	"	581	
	10	"	582	
Annotations à l'Instruction générale sur le service des postes.....	3 sup.	"	156	} 15° 1892.
Liquidation des frais d'intérim (art. 1356).....	5	"	206	
Modifications à l'Instruction générale sur le service des postes.....	5 sup.	"	416	
	12	"	1254	
Modification à l'Instruction générale résultant des dispositions de l'arrêté ministériel du 25 novembre 1893 relatif aux conditions d'admission, dans le service des postes, des objets affranchis à prix réduit.....	11 sup.	"	560	} 16° 1893.
Modifications à l'Instruction générale.....	12	"	617	
Annotations à l'Instruction générale sur le service des postes.....	12	"	662	
Modifications à l'Instruction générale.....	14	"	271	} 17° 1894.
<b>Instruction T.</b>				
Note-circulaire n° 23 au sujet de la nouvelle instruction à l'usage des bureaux télégraphiques.....	12	"	584	6° 1883.
Décision ministérielle de 1884 réglant les conditions de vente et de livraison des brochures de l'Instruction T.....	15	"	688	} 7° 1884.
	15	"	681	
	16	"	707	
	17	"	745	
	18	"	779	
	19	"	815	
	20	"	891	
	22	"	923	
Annotations et modifications de l'Instruction T.....	23	"	981	} 8° 1885.
	24	"	1004	
	1	"	59	
	2	"	114	
	5	"	157	
	6	"	179 et 180	
	7	"	223	
	8	"	238	
	10	"	322	

**Instruction T. (Suite.)**

INDICATION				
du numéro du Bulletin	du numéro de l'in- struction	de la page.	du volume.	de l'année.
		337	8°	1885.
11	"	22		
2	"	192	9°	1886.
3	"	217		
4	"	353		
6	"	383		
7	"	402		
8	"	436 et 438		
10	"	481		
11	"	525		
12	"	60		
2	"	99		
4	"	226		
8	"	383		
10	"	387		
11	"	14		
1	"	117	11°	1888.
5	"	293		
8	"	365 et 367		
11	"	188		
3	"	320		
4	"	536		
8	"	590		
10	"	690	13°	1890.
12	"	433		
3	"	596		
4	"	929		
9	"	407		
5 sup.	"	467		
7	"	503		
8	"	527		
9	"	579		
10	"	597		
11	"	622		
11	"	654		
12	"	107		
2	"	418	15°	1892.
5 sup.	"	602		
7	"	840		
8	"	883		
9	"	17		
1	"	89		
3	"	122		
4	"	443		
8	"			

Annotations et modifications de l'Instruction T.....

INDICATION				
du numéro du Bulletin	du numéro de l'in- struction	de la page.	du volume.	de l'année.
<b>Instruction T. (Suite.)</b>				
Circulaire du 31 mars 1894 faisant connaître les conditions de répartition d'une nouvelle édition de l'Instruction T.....	4	"	83	17° 1894.
Circulaire du 22 juin 1894 relative à la mise en service de la nouvelle édition de l'Instruction à l'usage des bureaux télégraphiques (Instruction T).....	8	"	177	
Modifications à l'Instruction T.....	9	"	209	
Circulaire du 27 octobre 1894 relative à la vente de l'Instruction T (nouvelle édition) aux agents de l'Administration.....	13	"	252	
Additions et modifications à l'Instruction T. (Édition de 1894.) — 2° série.....	13	"	253	
<b>Instruction générale sur le service de la Caisse nationale d'épargne.</b>				
Circulaire n° 81. — Publication de l'Instruction générale sur le service de la Caisse nationale d'épargne..	4	"	190	15° 1892.
	5	"	218	
	6	"	520	
	9	"	928	
	10	"	1088	
Additions ou modifications à l'Instruction générale sur le service de la Caisse nationale d'épargne.....	11	"	1172	16° 1893.
	1	"	35	
	6	"	198	
	8	"	444	
	11	"	543	
Additions et modifications à l'Instruction générale sur le service extérieur de la Caisse nationale d'épargne du 28 mars 1892.....	1	"	22	17° 1894.
	3	"	50	
	8	"	183	
	9	"	205	
	13	"	257	
<b>Inventaires.</b>				
Inventaires contradictoires à établir à l'occasion de cessions de matériel.....	1	4	26	1 <sup>er</sup> 1878.
Idem.....	5 sup.	30	293 et 302	
<b>Itinéraires. ( Voir SERVICES MARITIMES ET TRANSPORTS.)</b>				
<b>Journaux. ( Voir aussi ABONNEMENTS.)</b>				
Timbrage des bandes des journaux déposés en dernière limite d'heure.....	4	"	215	1 <sup>er</sup> 1878.
Taxe applicable aux journaux du service interne suisse réexpédiés en France.....	6	"	314 et 315	
Suppression du relevé trimestriel du nombre des journaux politiques distribués.....	11	"	109	2° 1879.
Application des taxes postales aux journaux et écrits périodiques s'imprimant hors du département où est le siège de leur administration.....	33 sup.	144	56	4° 1881.

**Journaux. (Suite.)**

INDICATION				
du numéro du Bulletin	du numéro de l'in- struction	de la page.	du volume.	de l'année.
Journaux réunis en volume. — Taxe.....	4	234	178	5° 1882.
Journaux. — Mode d'envoi.....	7 sup.	245	365	
Journaux et imprimés pour l'étranger.....	3	"	282	6° 1883.
	8	"	281	8° 1885.
Journaux imprimés en dehors du département où ils sont publiés et des départements limitrophes, et expé- diés du lieu d'impression à destination de ces départe- ments. — Avis du Conseil d'État.....	7	288	415	6° 1883.
	8	"	562	
Journal <i>l'Union Postale</i> .....	22	"	930	7° 1884.
Journaux déposés en dernière limite d'heure.....	19	"	823	
Journaux à réexpédier par suite de changement de résidence.....	19	"	823	
Instruction n° 316. — Journaux déposés en dernière limite d'heure.....	20	316	854	8° 1885.
Extrait de la loi sur la liberté de la presse du 29 juil- let 1881.....	23	"	990	
Conditions d'admission. (Arrêté du 20 janvier 1885.)	1	"	3	9° 1886.
Articles ou fragments de journaux détachés. — Taxe.	4	"	216	
Réflexions et critiques inscrites en regard d'articles de journaux.....	4	"	216	13° 1890.
Journaux dont une partie du texte est consacrée à des prix courants ou à des cours de vente.....	4	"	216	
Timbrage et affranchissement préalable des bandes de journaux publiés à Paris et destinés à être expédiés en dernière limite d'heure.....	10	"	959	14° 1891.
Instruction n° 406. — Affranchissement en numé- raire. — Création d'un registre à souche n° 1288 et d'un bordereau n° 1289.....	4	406	255	
Affranchissement en numéraire. — Complément à l'instruction n° 406.....	6	"	448	15° 1892.
Arrêté ministériel élevant les dimensions des paquets de papiers d'affaires, d'épreuves corrigées, de journaux et d'imprimés de toute nature expédiés en forme de rouleaux.....	10	"	572	
Journaux et imprimés pour l'étranger. — Avis au public.....	5 sup.	"	419	16° 1893.
Arrêté du 25 novembre 1893 relatif aux conditions d'admission, dans le service des postes, des objets affranchis à prix réduit.....	11 sup.	"	547	
Instruction n° 445 relative aux conditions d'admission des objets affranchis à prix réduit.....	11 sup.	445	557	17° 1894.
Modification à l'Instruction générale résultant des dispositions de l'arrêté ministériel du 25 novembre 1893 relatif aux conditions d'admission, dans le service des postes, des objets affranchis à prix réduit.....	11 sup.	"	560	
Journaux pour la Suisse.....	14	"	266	

**Jurisprudence des cours et tribunaux.**

INDICATION						
du numéro du Bulletin	du numéro de l'in- struction	de la page.	du volume.	de l'année.		
1 sup.	"	63	1 <sup>er</sup>	1878.		
2	"	122				
7	"	396				
4	"	228				
5	"	278				
8	"	465				
9	"	30				
14	"	453				
16	"	573				
16	"	573				
16	"	573	2 <sup>e</sup>	1879.		
22	"	94				
24	"	385				
25	"	427				
26	"	489				
26	"	489				
29	"	804				
30	"	833				
31	"	893				
31 sup.	"	903				
32	"	1038 et 1039	3 <sup>e</sup>	1880.		
33	"	40				
33 sup.	"	78				
34	"	120 et 121				
35	"	177				
36	"	263				
39	"	658				
40	"	859				
42	"	1102				
44	"	1604				
44 sup.	"	1664	4 <sup>e</sup>	1881.		
1	"	44				
3	"	158				
4	"	207				
5	"	240				
6	"	298				
8	"	533				
9	"	569				
10	"	596				
12	"	793				
2	"	149	5 <sup>e</sup>	1882.		
3	"	296				
5	"	363				
6	"	396				
8	"	488				
10	"	536				
14	"	665				
18	"	786				
					6 <sup>e</sup>	1883.
			7 <sup>e</sup>	1884.		

JUGEMENTS de tribunaux.....

INDICATION				
du numéro du Bulletin	du numéro de l'in- struction	de la page.	du volume.	de l'année.
	2	"	130	
	7	"	261	8° 1885.
	8	"	368	
	3	"	91	
	4	"	118	
	7	"	216	10° 1887.
	9	"	282	
	10	"	383	
	1	"	10	11° 1888.
	8	"	289	
	1	"	35	
	2	"	139	
<b>Jurisprudence des cours et tribunaux. (Suite.)</b>				
JUGEMENTS de tribunaux. (Suite.).....	5	"	353	
Loi du 28 juillet 1885. — Lignes télégraphiques ou téléphoniques établies sur le sol ou sous le sol des voies publiques dépendant du domaine communal. — Communes. — Redevances. — Dérogation à l'article 133, § 7, de la loi municipale du 5 avril 1884.....	5	"	353	
Loi du 28 juillet 1885. — Lignes télégraphiques et téléphoniques aériennes ou souterraines. — Déplacement. — Déviation et réfection d'un chemin public départemental ou communal. — Dépenses. — Remboursement.....	5	"	354	12° 1889.
Lignes télégraphiques ou téléphoniques. — Établissement. — Urgence. — Indemnité. — Fixation. — Compétence.....	5	"	355	
Distribution de correspondances. — Femme divorcée. — Nouveau mariage. — Opposition du mari....	5	"	357	
Actes administratifs. — Directeur général des postes. — Receveur des postes. — Saisie de lettres sur réquisition d'un préfet.....	5	"	357	
	6	"	451	
	7	"	477	
	8	"	508	
JUGEMENTS de tribunaux.....	9	"	558	
	12	"	680	
	2	"	372	
	3	"	430	
Distribution des circulaires électorales.....	3	"	429	
Jugements des tribunaux. — Contraventions. — Effets de commerce.....	4	"	588	13° 1890.
Jugements des tribunaux.....	5	"	618	
	7	"	748	
Lettres recueillies en dernière limite d'heure par des particuliers et portées directement aux gares de chemins de fer.....	8	"	819	



**Jurisprudence des cours et tribunaux. (Suite.)**

INDICATION				
du numéro du Bulletin	du numéro de l'in- struction	de la page.	du volume.	de l'année.
Jugements des tribunaux.....	8	820		
	10	952		
	11	988		
INSTRUCTION N° 402. — Réexpédition «poste restante», sur un autre bureau, des objets de correspondances chargés ou recommandés adressés primitivement «poste restante». — Jurisprudence.....	11	402	13°	1890.
Expédition d'effets de commerce. — Mention «sans frais».....	12	1053		
Proposition d'assurance expédiée comme papiers d'affaires.....	12	1055		
Jugements des tribunaux.....	12	1057		
Boîtes destinées à recevoir des commandes de marchandises.....	1	19		
Frais d'entretien des lignes télégraphiques ou téléphoniques d'intérêt privé.....	1	20		
Epreuves d'imprimerie. — Mentions.....	3	120		
Expédition d'effets de commerce. — Mention «sans frais».....	3	123		
Colis postaux. — Livraison tardive. — Dommages-intérêts.....	3	124		
Jurisprudence des tribunaux.....	3	125		
Tarif réduit. — Correspondance personnelle. — Mention imprimée « <i>Prière d'insérer</i> ». — Loi du 25 juin 1856. — Partie civile.....	4	245	14°	1891.
	5	302		
Jugements des tribunaux.....	6	438		
Imprimés. — Correspondance. — Tarif réduit. — Affranchissement insuffisant.....	7	462		
Jugements de tribunaux.....	8	498		
Jurisprudence des cours et tribunaux. — Concessionnaire d'un service maritime postal. — Subvention. — Saisie-arrêt.....	10	573		
Jugements des tribunaux.....	10	575		
Poste. — Carte postale. — Réexpédition. — Tarif réduit. — Loi du 25 juin 1856. — Administration. — Partie civile.....	1	13		
Jugement des tribunaux.....	3 sup.	156		
Jugement des tribunaux.....	6	470		
Jurisprudence des cours et tribunaux. — Poste aux lettres. — Carte de visite. — Mention manuscrite. — Contravention.....	7	596	15°	1892.
Jurisprudence des cours et tribunaux. — Remboursement des chargements par l'Administration. — Recours de l'État contre l'entrepreneur du service de transport de dépêches.....	11	1160		

INDICATION						
du numéro du Bulletin	du numéro de l'in- struction	de la page.	du volume.	de l'année.		
<b>Jurisprudence des cours et tribunaux.</b> (Suite.)						
Jurisprudence des cours et tribunaux. — 1° Tarifs postaux. — Assurances mutuelles. — Effets. — Papiers d'affaires. — Tarif non applicable.....						
12	"	1218	} 15°	1892.		
2° Tarif postal. — Lettre. — Réexpédition à un tiers. — Correspondance. — Papiers d'affaires. — Inapplicabilité du tarif réduit.....						
12	"	1224				
Jurisprudence en matière d'enregistrement et de timbre. (Mémoire de travaux).....						
1	"	14				
Jurisprudence des cours et tribunaux :						
1° Postes. — Tarif réduit. — Facture. — Mention « valeur à présentation ». — Contravention.....						
2	"	49				
2° Postes. — Tarif réduit. — Lettre ayant conservé son caractère d'actualité et de personnalité. — Contravention. — Enregistrement des procès-verbaux. — Délai. — Frais.....						
2	"	51				
Jurisprudence des cours et tribunaux. — Facteur des postes. — Faute. — Responsabilité de l'État. — Action en garantie. — Ordre de juridiction. — Article 49 du code de procédure civile. — Incompétence <i>ratione materiae</i> .....						
5	"	155				
Jurisprudence des cours et tribunaux. — Poste restante privée.....						
7	"	220				
Jurisprudence des cours et tribunaux. — Compagnies de chemin de fer. — Cahier des charges. — Subvention de l'État. — Dépêches postales. — Agents de l'Administration des postes et des télégraphes. — Transport gratuit.....						
10	"	481	} 16°	1893.		
Jurisprudence des cours et tribunaux. — Postes et télégraphes. — Facteur. — Acte relatif à ses fonctions. — Refus de déposer en justice. — Injonction administrative. — Demande en dommages-intérêts. — Intervention de l'administration. — Acte administratif. — Incompétence de la jurisprudence civile.....						
11	"	503				
Jurisprudence des cours et tribunaux. — Postes. — Imprimés à taxe réduite. — Suscriptions manuscrites limitativement autorisées par le Ministre. — Mentions licites lorsqu'elles sont isolées et illicites (comme constituant un avis de traite) lorsqu'elles sont réunies. — Arrêtés pris par l'autorité administrative. — Publication.....						
12	"	625				
Jurisprudence des cours et tribunaux. — Déversement d'eaux chaudes en égout. — Détérioration des câbles. — Contravention.....						
1	"	2	} 12°	1894.		
Jurisprudence des cours et tribunaux. — Colis postaux. — Matières dangereuses. — Délit. — Loi du 18 juin 1870.....						
4	"	69				

**Jurisprudence des cours et tribunaux. (Suite.)**

Jurisprudence des cours et tribunaux. — Commune. — Délibération de conseil municipal protestant contre la nomination d'un agent distributeur de dépêches télégraphiques et demandant le déplacement d'une receveuse. — Annulation par le préfet. — Recours pour excès de pouvoir. — Rejet du recours par le Conseil d'État.....

Jurisprudence des cours et tribunaux. — Postes. — Responsabilité. — Lettres. — Valeurs déclarées. — Vol. — Subrogation.....

Jurisprudence des cours et tribunaux. — Postes. — Contravention. — Lettre manuscrite. — Imprimés. — Papiers d'affaires. — Taxe.....

**Laboratoire central d'électricité.**

Rapport au Président de la République proposant d'instituer à Paris un laboratoire central d'électricité. — Décret conforme y annexé.....

Arrêté portant nomination des membres de la commission spéciale chargée de l'étude de l'organisation et des conditions de fonctionnement du laboratoire central d'électricité.....

Décret du 15 mars 1892 relatif à l'approbation de la Convention conclue le 18 novembre 1891 avec la Société internationale des électriciens pour l'organisation et l'entretien du laboratoire central d'électricité.....

Convention conclue le 18 novembre 1891 avec la Société internationale des électriciens pour l'organisation et l'entretien du laboratoire central d'électricité.....

**Légion d'honneur.**

Nominations et promotions dans la Légion d'honneur.

INDICATION				
du numéro du Bulletin	du numéro de l'in- struction	de la page.	du volume.	de l'année.
	8	"	173	17° 1894.
	9	"	185	
	10	"	207	
	3	"	85	5° 1882.
	5	"	219	
	3	"	138	15° 1892.
	3	"	139	
	7	"	381	
	10	"	67	
	16	"	548	2° 1879.
	17	"	591	
	19	"	681	
	22	"	73	3° 1880.
	23 sup.	"	248	
	27	"	703	4° 1881.
	33	"	12 et 13	
	38	"	576	
	40	"	814	
	44 sup.	"	1656	5° 1882.
	1	"	48	
	3	"	164	
	7 sup.	"	423	

INDICATION				
du numéro du Bulletin	du numéro de l'in- struction	de la page.	du volume.	de l'année.
1	"	60	6°	1883.
13	"	646	7°	1884.
17	"	756		
19	"	826		
1	"	74		
5	"	184	8°	1885.
7	"	264	9°	1886.
9	"	308		
1	"	12		
7	"	396		
1	"	37	10°	1887.
7	"	219	11°	1888.
1	"	18		
5	"	106		
7	"	162		
1	"	108	12°	1889.
7	"	477	13°	1890.
1	"	314		
7	"	748		
1	"	2		
7	"	452	14°	1891.
1	"	2	15°	1892.
3	"	142		
8	"	830		
1	"	5		
7	"	210	16°	1893.
9	"	447		
10	"	478		
2 sup.	"	136	1°	1878.
6	"	315		
6 sup.	"	372		
7 sup.	37	409		
14	63	427	2°	1879.
14	"	431		
20	83	762 et 763		
30	126	811 et 812	3°	1880.
35	"	165	4°	1881.

**Légion d'honneur. (Suite.)**

Nominations et promotions dans la Légion d'honneur.  
(Suite.)

**Lettres.**

Lettres insuffisamment affranchies provenant des pays qui appliquent la progression par demi-once.....  
Affranchissement des lettres pour l'étranger.....  
Lettres recommandées pour le Mexique.....  
Enquête sur le mouvement des lettres ordinaires insuffisamment affranchies.....  
Lettres trouvées en mauvais état.— Mesures à prendre.  
Lettres trouvées dans le service scellées de plusieurs cachets en cire.— Rappel aux prescriptions de l'instruction n° 223.....  
Précautions à prendre pour prévenir toute détérioration de lettres.....  
Lettres levées à la boîte des bureaux après la fermeture des dépêches et à insérer dans les boîtes mobiles ou sacoches-boîtes des courriers de nuit.....  
Nouvelles recommandations au sujet des lettres détériorées ou non fermées trouvées dans le service.....

**Lettres. (Suite.)**

Lettres cachetées ouvertes aux deux extrémités et affranchies à prix réduit. — Avis du Conseil d'Etat...

Lettres fourvoyées dans les enveloppes d'objets affranchis à prix réduit.....

Lettres expédiées après les levées générales.....

Lettres fourvoyées dans les enveloppes d'objets affranchies à prix réduits. — Recommandations.....

Affranchissement des lettres pour l'extérieur.....

Lettres expédiées après les levées générales. — Exécution des dispositions de la loi du 16 mars 1887.....

Lettres pour les militaires et marins.....

Taxe applicable aux objets de correspondances relatifs au service public et expédiés sans affranchissement par des fonctionnaires à des personnes vis-à-vis desquelles ces fonctionnaires ne possèdent pas la franchise postale.....

Lettres présumées contenir des valeurs. — Signes extérieurs devant entraîner le chargement d'office.....

Jurisprudence. — Lettres recueillies en dernière limite d'heure par des particuliers et portées directement aux gares de chemins de fer.....

Réexpéditions abusives de correspondances.....

Instruction n° 419. — Mode de fermeture des lettres ouvertes par une personne autre que le destinataire ou trouvées en mauvais état dans le service.....

Jurisprudence. — Tarif réduit. — Lettre ayant conservé son caractère d'actualité et de personnalité. —

Contravention. — Enregistrement des procès-verbaux. — Délai. — Frais.....

Lettres recueillies en mer sans avoir été préalablement timbrées.....

**Lignes électriques d'éclairage ou de transport de force. — Installations.....**

Décret relatif à l'établissement de conducteurs destinés à l'éclairage électrique et au transport de force..

**Lignes télégraphiques.**

La construction et l'entretien des lignes sont dans les attributions du service technique.....

Travaux de construction ou de démolition de lignes. — Établissement des lignes municipales. — Entretien des lignes. — Réparation des dérangements.....

Avis relatif à l'état des lignes.....

Circulaire relative à la revision des lignes, aux travaux d'entretien et à l'organisation d'un service spécial par département.....

INDICATION				
du numéro du Bulletin	du numéro de l'in- struction	de la page.	du volume.	de l'année.
7	"	263	8°	1885.
12	"	367		
2	"	79		
4	"	110	10°	1887.
6	"	146		
7	"	188	11°	1888.
7	371	156		
4	"	299	12°	1889.
3	392	427	13°	1890.
8	"	819		
11	"	601	14°	1891.
4	419	184	15°	1892.
2	"	51	16°	1893.
1	"	14	17°	1894.
11	"	392	10°	1887.
6	"	122	11°	1888.
5 sup.	30	290	1°	1878.
5 sup.	30	291		
35	148	130	4°	1881.
1	"	23	5°	1882.

**Lignes télégraphiques (Suite.)**

Rapport au Président de la République relatif à la part contributive des communes dans l'établissement des lignes reliant les bureaux télégraphiques municipaux au réseau télégraphique. — Décret y annexé.....

Circulaire aux préfets pour l'exécution du décret ci-dessus.....

Circulaire aux directeurs des postes et télégraphes, relative au décret du 11 février 1881.....

Statistique des coups de foudre.....

Installation de fils de terre.....

Note-circulaire relative aux ligatures de fils de bronze

Circulaire relative à la statistique des coups de foudre.

Lignes électriques utilisées par les hospices. — Exemption des droits d'usage.....

Recouvrement des sommes relatives à des dommages causés au matériel télégraphique de l'État.....

Envoi de fiches de renseignements.....

Note n° 22 du 11 juillet 1891, relative au maintien en excellent état de fonctionnement du réseau électrique civil dans les départements frontières.....

Règles à suivre pour l'examen des projets concernant la modification et l'extension des réseaux affectés au service de la défense des ports militaires.....

Arrêté du 16 octobre 1891 réglant diverses relations de l'Administration des postes et des télégraphes avec les compagnies de chemins de fer.....

Circulaire n° 45 du 17 décembre 1891, relative à la communication, au moins un an à l'avance, à l'Administration, des projets d'établissement de lignes électriques le long des voies ferrées.....

Note-circulaire n° 31 du 26 novembre 1892 relative aux modifications de la constitution des communications télégraphiques.....

Arrêté ministériel du 14 novembre 1893 relatif à la location, pendant la nuit, aux journaux et agences de publicité, des câbles franco-algériens pour la transmission des dépêches dites *de presse*.....

Circulaire n° 19 du 24 avril 1894 relative à une nouvelle Instruction n° 447 sur la construction des lignes télégraphiques principales.....

Instruction n° 447 sur la construction des lignes télégraphiques principales.....

Circulaire du 27 novembre 1894 relative à la vente de l'Instruction n° 447 sur la construction des lignes télégraphiques principales.....

INDICATION				
du numéro du Bulletin	du numéro de l'in- struction	de la page.	du volume.	de l'année.
3	"	88		
3	"	91	5°	1882.
4	"	189		
2	"	102	6°	1883.
14	"	660	7°	1884.
8	"	404		
11	"	482	9°	1886.
1	"	29	10°	1887.
11	"	649	12°	1889.
1	"	316	13°	1890.
8	"	498		
8 sup.	"	517	14°	1891.
10	"	563		
1	"	18		
12	"	1228	15°	1892.
12	"	616	16°	1893.
7	"	111		
2	447	117	17°	1894.
14	"	263		

**Lignes d'intérêt privé.**

Conditions de paiement des sommes dues à titre d'abonnement par les concessionnaires de lignes télégraphiques d'intérêt privé. (Arrêté du 1<sup>er</sup> août 1878.)

Concessions de lignes télégraphiques d'intérêt privé. — Décret et arrêté y relatifs. . . . .

Constitution d'un service distinct pour la construction des lignes télégraphiques souterraines. . . . .

Lignes d'intérêt privé appartenant aux sociétés de tir.

Lignes d'intérêt privé reliant un établissement industriel à un réseau municipal d'incendie. . . . .

Fils d'intérêt privé destinés à l'éclairage public. . . . .

Arrêté fixant les conditions auxquelles les concessionnaires de lignes d'intérêt privé dont les fils aboutissent à un même bureau télégraphique peuvent être autorisés à correspondre entre eux par l'intermédiaire de ce bureau. . . . .

Décision relative au paiement, par les concessionnaires de lignes d'intérêt privé, de la redevance annuelle pour droits d'usage . . . . .

Décisions concernant : 1° l'établissement du montant des sommes dues par les concessionnaires de lignes télégraphiques d'intérêt privé à titre de droits d'usage; 2° la liquidation de la part contributive des concessionnaires de lignes télégraphiques d'intérêt privé aux frais de premier établissement; 3° le rétablissement, aux crédits du budget des postes et des télégraphes, du montant des sommes dues par les concessionnaires de lignes télégraphiques d'intérêt privé à titre de frais d'entretien; 4° la fixation de la part contributive aux frais d'établissement des lignes d'intérêt privé souterraines en tranchée ou sous galerie. . . . .

Décision ministérielle modifiant des droits d'abonnement applicables à des lignes d'intérêt privé. . . . .

Décision ministérielle fixant les droits à percevoir pour l'usage des lignes télégraphiques d'intérêt privé reliant les établissements industriels aux réseaux municipaux d'incendie. . . . .

Décision assimilant aux réseaux télégraphiques d'intérêt municipal les communications électriques établies pour le service des expositions ou concours organisés par les villes ou départements. . . . .

Mode d'établissement des demandes de lignes télégraphiques d'intérêt privé. — Conditions réglant la concession et l'établissement des lignes télégraphiques d'intérêt privé. . . . .

Concessions de lignes télégraphiques d'intérêt privé dans les départements. — Avis à donner aux préfets. . . . .

INDICATION				
du numéro du Bulletin	du numéro de l'in- struction	de la page.	du volume.	de l'année.
4	"	190	1 <sup>er</sup>	1878.
13 sup.	"	371	2 <sup>e</sup>	1879.
8	"	641		
26 sup.	"	499	3 <sup>e</sup>	1880.
30	"	812 et 813		
32	"	1010 et 1011		
33	"	11 et 12	4 <sup>e</sup>	1881.
33	"	12		
33 sup.	"	64 et 65		
35 sup.	"	201	4 <sup>e</sup>	1881.
36	"	224		
37	"	451		
40	181 et 182	783	4 <sup>e</sup>	1881.
42, 2 <sup>e</sup> sup.	199	1443		

**Lignes d'intérêt privé. (Suite.)**

Arrêté fixant les clauses et conditions qui régissent l'établissement et l'usage des lignes télégraphiques d'intérêt privé.....

Rectification au texte de l'arrêté du 24 février 1882.....

Arrêté modifiant les clauses et conditions qui régissent l'établissement et l'usage des lignes télégraphiques d'intérêt privé. Règlement y relatif.....

Installation et entretien par l'État des postes d'intérêt privé.....

Modifications apportées au règlement sur les lignes télégraphiques dont l'usage est concédé aux particuliers.....

Travaux d'établissement de lignes d'intérêt privé....

Arrêté portant unification du tarif des frais d'entretien des lignes aériennes d'intérêt privé.....

Circulaire relative à l'application de la loi du 28 juillet 1885.....

Circulaire relative à l'interprétation du règlement sur les lignes d'intérêt privé.....

Envoi de fiches de renseignements.....

Jurisprudence. — Frais d'entretien.....

Note-circulaire n° 18 relative au remboursement des frais de renouvellement partiels ou totaux des fils électriques des grandes compagnies.....

Arrêté ministériel du 16 octobre 1891 réglant diverses relations de l'Administration des postes et des télégraphes avec les compagnies de chemins de fer....

Instruction n° 415 relative au recouvrement des frais d'entretien et des droits d'usage de lignes d'intérêt privé.....

Ordre de service relatif à la transformation des lignes d'intérêt privé en lignes d'abonnement aux réseaux téléphoniques et réciproquement.....

Arrêté ministériel du 9 juin 1892 modifiant les clauses et conditions qui régissent l'établissement, l'entretien et l'usage des lignes électriques d'intérêt privé..

Règlement annexé à l'arrêté du 9 juin 1892 concernant la concession, l'établissement, l'entretien et l'usage des lignes d'intérêt privé.....

Erratum au Bulletin mensuel. — Règlement annexé à l'arrêté du 9 juin 1892 concernant la concession, l'établissement, l'entretien et l'usage des lignes d'intérêt privé.....

Arrêté ministériel fixant les clauses et conditions d'établissement, d'entretien et d'exploitation des circuits électriques dits « Réseaux de messagers urbains ».....

INDICATION				
du numéro du Bulletin	du numéro de l'instruction	de la page.	du volume.	de l'année.
3	"	98	5°	1882.
5	"	224		
1	"	7	6°	1883.
2	"	127		
16	"	704	7°	1884.
1	"	65		
11	"	331	8°	1885.
4	"	219	9°	1886.
1	"	28	10°	1887.
1	"	316	13°	1890.
1	"	20		
6	"	438	14°	1891.
10	"	563		
12	415	695		
2	"	107		
6 sup.	"	521		
6 sup.	"	523	15°	1892.
7	"	597		
10	"	1072		



**Lignes d'intérêt privé. (Suite.)**

Cahier des charges pour l'établissement, l'entretien et l'exploitation des circuits électriques dits *Réseaux de messagers urbains*.....

Arrêté ministériel du 5 octobre 1892 relatif aux clauses et conditions d'établissement, d'entretien et d'usage des circuits électriques destinés à la transmission simultanée et dans un seul sens des nouvelles de toute nature adressées aux abonnés.....

Arrêté du 11 janvier 1893 relatif aux communications que les concessionnaires de réseaux, à Paris, dits d'*Informations télégraphiques*, sont autorisés à transmettre à leurs abonnés.....

Instruction n° 443 relative à l'application de la loi du 28 juillet 1885 concernant l'établissement, l'entretien et le fonctionnement des lignes télégraphiques et téléphoniques.....

Modifications à apporter au règlement annexe à l'arrêté du 9 juin 1892 concernant les lignes d'intérêt privé.

**Lignes télégraphiques internationales. (Voir COMMUNICATIONS TÉLÉGRAPHIQUES INTERNATIONALES.)**

**Lignes téléphoniques.**

Décision modifiant le taux de l'abonnement pour entretien de lignes téléphoniques d'intérêt privé établies dans l'intérieur de Paris.....

Décision ministérielle fixant le montant de la part contributive aux frais d'établissement des lignes téléphoniques de Paris.....

Envoi de fiches de renseignements.....

Ordre de service relatif à la transformation des lignes d'intérêt privé en lignes d'abonnement aux réseaux téléphoniques et réciproquement.....

Instruction n° 443 relative à l'application de la loi du 28 juillet 1855 concernant l'établissement, l'entretien et le fonctionnement des lignes télégraphiques et téléphoniques.....

**Livrets d'identité.**

Instruction n° 421. — Création de livrets d'identité..

Arrangement concernant l'introduction des livrets d'identité dans le trafic postal international.....

Livret d'identité. — Erratum.....

Participation du Chili au service des livrets d'identité.....

INDICATION				
du numéro du Bulletin	du numéro de l'in- struction	de la page.	du volume.	de l'année.
10	"	1072	15°	1892.
10	"	1077		
1	"	7	16°	1893.
9	443	466		
6	"	107	17°	1894.
31	"	867	3°	1880.
43	"	1475	4°	1881.
1	"	316	13°	1890.
2	"	107	15°	1892.
9	443	466	16°	1893.
5	421	216	15°	1892.
5 sup.	"	411		
6	"	472	17°	1894.
8	"	180		

INDICATION

**Locaux.**

	du numéro du Bulletin	du numéro de l'in- struction	de la page.	du volume.	de l'année.
Choix, appropriation, entretien des locaux.....	1	1	18	1 <sup>er</sup>	1878.
Déplacement, fusion, aménagement, location des locaux.....	5 sup.	30	292 et 293		
Remise à l'exploitation des locaux appropriés par le service technique.....	5 sup.	30	293	2 <sup>e</sup>	1879.
Versement des sommes provenant de sous-locations.	17 sup.	76	624		
Nouvelles pièces à produire à l'appui des demandes de déplacement de bureaux.....	25	"	406	3 <sup>e</sup>	1880.
Échelle à adopter pour l'établissement des plans de locaux.....	25	"	406		
Règles à suivre pour l'instruction des demandes en passation ou renouvellement de bail. — Modèle de location sous seing privé.....	30 sup.	"	842		
Études à faire pour l'installation des bureaux dont les baux expirent en 1881.....	33	"	15	4 <sup>e</sup>	1881.
Liquidation des dépenses d'installation et d'entretien des bureaux.....	37	"	447		
Dispositions à prendre concernant la fermeture des bureaux de poste. — Délibération des conseils muni- cipaux à faire revêtir du visa de l'autorité préfectorale. — Enregistrement des baux conclus par les receveurs avec les propriétaires des locaux qu'ils habitent.....	4	"	195	5 <sup>e</sup>	1882.
Loi tendant à autoriser l'acquisition de terrains et d'hôtels destinés au service des postes et des télé- graphes.....	1	"	2	6 <sup>e</sup>	1883.
Avis concernant l'inscription à placer sur la devan- ture des bureaux.....	6	"	395		
Défense de fumer dans les bureaux de poste et de télégraphe.....	11	"	562		
Instruction n° 299 sur les études relatives aux dépla- cements et installations de bureaux.....	11	299	546		
Nouvelles recommandations aux receveurs de ne laisser pénétrer dans les bureaux que les agents vérifi- cateurs munis de leur commission ou d'un ordre de service régulier.....	10	"	525		
Interdiction de laisser pénétrer dans les bureaux des personnes étrangères au service. — Nouvelles recom- mandations à ce sujet.....	18	"	782		
Plan des immeubles affectés au service.....	23	"	985		
Paiement des loyers.....	24	"	1009	8 <sup>e</sup>	1885.
Entretien des locaux affectés au service.....	1	"	64		
Circulaires relatives aux locaux affectés au service...	12	"	564		
Rappel concernant : 1° l'obligation de placer, chaque soir, en sûreté toutes les valeurs dont les receveurs ont la responsabilité; 2° l'interdiction d'admettre dans l'in- térieur des bureaux des personnes étrangères au service, les agents du contrôle exceptés.....	2	"	585		

**Locaux. (Suite.)**

Circulaire relative à une nouvelle vérification à opérer dans le service des entrepôts de dépêches . . . . .

Instruction n° 339. — Entretien des locaux . . . . .

Installation des bureaux . . . . .

Paiement des mandats de loyer . . . . .

Installation des bureaux. Instruction 382 . . . . .

Rappel à l'instruction 382 . . . . .

Dispositions relatives à la location des terrains occupés par les dépôts de matériel télégraphique . . . . .

Dispositions relatives à la location des terrains occupés par les dépôts de matériel télégraphique sur le réseau des chemins de fer de l'Est . . . . .

Circulaire n° 400 concernant les propositions relatives à l'installation des bureaux . . . . .

Décret du 11 août 1890 déterminant l'exercice auquel appartiennent les dépenses de loyer. — Note y relative. — Annotation au Bulletin mensuel . . . . .

Agencement des guichets . . . . .

**Lois.**

Loi portant approbation de la Convention conclue, le 20 avril 1878, entre la France et la Norvège pour l'échange des mandats de poste . . . . .

Loi portant approbation de la Convention conclue, le 25 mai 1878, entre la France et l'Autriche-Hongrie pour l'échange des mandats de poste . . . . .

Loi du 26 décembre 1878 qui réduit de 50 à 25 centimes le droit fixe à percevoir pour les lettres et boîtes chargées avec déclaration de valeurs et pour les lettres recommandées . . . . .

Loi portant approbation de la Convention de l'Union postale universelle . . . . .

Loi portant approbation de l'Arrangement concernant l'échange des lettres avec valeurs déclarées, conclu entre certains États participant à l'Union postale universelle . . . . .

Loi portant approbation de l'Arrangement concernant l'échange des mandats . . . . .

Loi concernant la suppression du droit de timbre sur les mandats de poste . . . . .

Loi concernant les avis de paiement à donner, moyennant une taxe spéciale, aux expéditeurs de mandats de poste français . . . . .

Loi concernant : 1° le recouvrement des effets de commerce, factures, valeurs commerciales, etc., par la poste; 2° la réception dans les bureaux de poste des abonnements aux journaux, revues, etc. . . . .

INDICATION				
du numéro du Bulletin	du numéro de l'in- struction	de la page.	du volume.	de l'année.
8	"	401		
3	339	189	9°	1886.
6	"	143	11°	1888.
2	"	146		
2	382	121	12°	1889.
4	"	312		
5	"	618		
6	"	674		
9	400	942	13°	1890.
12	"	1050		
6	"	181	16°	1893.
2	"	105		
4	"	198	1°	1878.
8	44	480		
11	"	189		
11	"	218		
11	"	261		
11	"	265	2°	1879.
11	"	266		
13	"	368 et 369		

**Lois. ( Suite. )**

Loi relative à la reconstruction de l'Hôtel des postes.

Loi portant approbation d'une Convention conclue, le 21 novembre 1879, entre la France et la Belgique, relativement à l'intervention de la poste dans les abonnements aux journaux et publications périodiques. . . .

Loi portant ouverture au Ministère des finances, sur l'exercice 1878, d'un crédit extraordinaire de 600,000 fr. pour la pose d'un câble direct entre la France continentale et la Corse. . . . .

Loi portant approbation d'une Convention pour l'échange des mandats de poste entre la France et les États-Unis d'Amérique. . . . .

Loi portant approbation d'une Convention entre la France et la Suisse concernant l'intervention de la poste dans les abonnements aux journaux et publications périodiques. . . . .

Loi portant approbation d'une Convention entre la France et la Suisse concernant le recouvrement par la poste des effets de commerce, factures, valeurs commerciales, etc. . . . .

Loi portant approbation d'un Arrangement entre la France et la Belgique concernant le recouvrement par la poste des quittances, factures, billets, traites, etc. . . . .

Loi portant approbation d'un Arrangement entre la France et les Pays-Bas concernant l'intervention de la poste dans les abonnements aux journaux et publications périodiques. . . . .

Loi portant approbation d'un Arrangement entre la France et le grand-duché de Luxembourg concernant le recouvrement par la poste des quittances, factures, valeurs commerciales, etc. . . . .

Loi portant approbation d'un Arrangement entre la France et la Roumanie concernant l'intervention de la poste dans le recouvrement des effets de commerce, factures, valeurs commerciales, etc. . . . .

Loi portant approbation d'un Arrangement entre la France et les Pays-Bas pour l'intervention de la poste dans le recouvrement des quittances. . . . .

Loi portant approbation d'un Arrangement entre la France et l'Allemagne concernant le recouvrement par la poste des quittances, factures, billets, traites, etc. . . . .

Loi ayant pour objet : 1° d'autoriser le recouvrement par la poste des effets de commerce, valeurs, etc., soumis au protêt; 2° d'abaisser le droit proportionnel d'encaissement; 3° de réduire le droit d'abonnement par l'intermédiaire de la poste. . . . .

INDICATION				
du numéro du Bulletin	du numéro de l'in- struction	de la page.	du volume.	de l'année.
19	"	729	2°	1879.
2° sup.	"			
20	"	801		
2° sup.	"			
1	"	50	1°	1878.
sup.	"			
23	"	240		
sup.	"			
24	"	319		
	"			
24	"	333		
	"			
24	"	350		
	"			
25	"	396	3°	1880.
	"			
26	"	451		
	"			
27	"	675		
	"			
27	"	688		
	"			
27	"	701		
	"			
27	"	725 et 726		
sup.	"			

**Lois. (Suite.)**

Loi portant approbation d'un Arrangement entre la France et le Danemark concernant l'intervention de la poste dans les abonnements aux journaux et publications périodiques.....

Loi portant approbation d'une Convention entre la France et l'Italie concernant l'intervention de la poste dans les abonnements aux journaux et publications périodiques.....

Loi portant approbation d'un Arrangement entre la France et la Suède concernant l'intervention de la poste dans les abonnements aux journaux et publications périodiques.....

Loi portant approbation d'un Arrangement entre la France et la Suède concernant l'intervention de la poste dans le recouvrement des quittances, factures, valeurs commerciales, etc.....

Loi portant approbation d'un Arrangement entre la France et la Norvège relativement à l'intervention de la poste dans les abonnements aux journaux et publications périodiques.....

Loi portant approbation des tarifs télégraphiques établis par l'Arrangement conclu, le 21 mars 1881, entre la France, l'Angleterre et l'Espagne pour les correspondances échangées entre la France et Gibraltar.....

Loi portant approbation des Conventions conclues pour l'organisation en France, et dans les relations internationales, du service des colis postaux.....

Loi concernant le recouvrement, par la poste, des valeurs et effets de commerce soumis au protêt.....

Loi portant approbation de la Convention conclue, le 8 décembre 1880, entre la France et l'Espagne, concernant l'échange des lettres avec valeurs déclarées.....

Loi du 24 juillet 1881 relative aux colis postaux....

Loi portant approbation d'un Arrangement conclu entre la France et le Portugal concernant le recouvrement, par la poste, des quittances, factures, valeurs commerciales.....

Loi portant approbation d'un Arrangement conclu entre la France et le Portugal relativement à l'intervention de la poste dans les abonnements aux journaux et écrits périodiques.....

Loi concernant la suppression des limites de volume et de dimension imposées aux colis postaux, et l'application aux mêmes colis du régime de l'envoi contre remboursement.....

Loi portant création d'une caisse d'épargne postale....

Loi portant approbation des tableaux des taxes télégraphiques arrêtées par la conférence de Londres le 28 juillet 1879.....

INDICATION				
du numéro du Bulletin	du numéro de l'in- struction	de la page.	du volume.	de l'année.
9	"	770	3°	1880.
29	"	777		
31	"	856		
31	"	865		
35	"	148		
36	"	214		
36 sup.	"	325		
37 sup.	"	497 et 498		
38	"	561		
39 sup.	"	724		
40	"	806		
40	"	812		
40 sup.	"	895 et 896		
42 sup.	"	1121		
23	"	128	3°	1880.

**Lois. (Suite.)**

INDICATION						
	du numéro du Bulletin	du numéro de l'in- struction	de la page.	du volume.	de l'année.	
Loi portant approbation des tarifs télégraphiques entre	la France et l'Espagne.....	23	"	206	3°	1880.
	l'Italie.....	23	"	208		
	la Grande-Bretagne.....	23	"	209		
	le grand-duché de Luxembourg ..	23	"	211		
	la Belgique.....	23	"	213		
	la Suisse.....	23	"	215		
	l'Espagne et le Portugal.....	23	"	218		
	la Belgique et les Pays-Bas.....	23	"	432		
Loi ayant pour objet de modifier les conditions imposées aux communes pour obtenir la création de bureaux télégraphiques municipaux.....	sup.	26	"	494		
Loi portant approbation des tarifs télégraphiques établis par la Convention conclue, le 4 novembre 1880, entre la France et l'Espagne pour les correspondances échangées par le câble de Marseille à Barcelone.....	36	"	212	4°	1881.	
Loi concernant la création d'enveloppes et de bandes timbrées.....	4	"	169			
Loi portant approbation du tarif télégraphique établi par l'Arrangement conclu, le 13 juillet 1882, entre la France et la Grèce.....	8	"	429			
Loi portant ouverture d'un crédit supplémentaire de 2,500 francs sur le budget ordinaire de l'exercice 1882, pour l'établissement de lignes téléphoniques.....	8	"	431			
Loi ayant pour objet d'ouvrir un crédit extraordinaire de 90,000 francs sur l'exercice 1882 pour les dépenses se rapportant à la réunion des conférences internationales d'électriciens pour l'unité électrique, la propriété des câbles sous-marins, etc.....	8	"	432	5°	1882.	
Loi tendant à créer des timbres spéciaux pour la constatation des versements sur les livrets de la Caisse d'épargne postale.....	8	"	433			
Loi portant réduction du délai de conservation des valeurs confiées à la poste.....	8	"	434			
Loi concernant l'exploitation des services maritimes postaux entre le continent et la Corse.....	8	"	435			
Loi relative à la création de bons de poste de sommes fixes.....	8	"	436			
Loi portant approbation de la Convention conclue, le 8 décembre 1882, entre la France et l'Angleterre pour l'échange des mandats-poste.....	12	"	720			
Loi tendant à autoriser l'acquisition de terrains et d'hôtels destinés au service des postes et télégraphes..	1	"	2	6°	1883.	
Loi portant approbation du tarif télégraphique établi par l'Arrangement conclu, le 3 novembre 1882, entre la France et l'Autriche-Hongrie.....	1	"	3			

**Lois. (Suite.)**

Loi portant approbation du tarif télégraphique établi par l'Arrangement conclu, le 3 novembre 1882, entre la France et la Roumanie.....

Loi portant approbation de la Convention relative à l'échange des mandats de poste entre la France et l'Inde Britannique. — Convention, règlements et instruction n° 282 y relatifs.....

Loi du 9 juillet 1883 portant approbation de la convention conclue le 11 juin 1883 avec la «*Spanish national submarine telegraph Company*» pour la pose et l'exploitation d'un câble sous-marin entre le Sénégal et les îles Canaries.....

Loi portant approbation de l'Arrangement concernant l'échange des mandats de poste, par la voie télégraphique, entre la France et le grand-duché de Luxembourg. — Décret, arrangement, règlement de détail et d'ordre, et instruction y relatifs.....

Loi portant approbation de l'Arrangement concernant l'échange des mandats de poste, par la voie télégraphique, entre la France et la Suisse. — Décret, arrangement, règlement de détail et d'ordre, et instruction y relatifs.....

Loi portant approbation de la Convention relative à l'échange des mandats de poste entre la France et le Canada. — Convention, règlement de détail et d'ordre, et instruction y relatifs.....

Loi portant approbation d'une Convention pour l'échange des mandats de poste entre la France et le Japon. — Convention, règlement et instruction y relatifs.

Loi, Convention, règlement de détail et d'ordre, et instruction relatifs à l'échange des mandats de poste entre la France et la Perse.....

Loi concernant l'établissement, l'entretien et le fonctionnement des lignes télégraphiques et téléphoniques. — Instruction n° 334 y relative.....

Loi, Convention, arrangements et décrets concernant la mise à exécution des actes du congrès postal de Lisbonne.

Loi portant approbation de l'Arrangement conclu, le 11 mai 1886, entre la France et la Grande-Bretagne.

Loi portant approbation des tarifs télégraphiques établis par la Convention conclue, le 2 juin 1886, entre la France et la Belgique.....

Loi, Convention et règlement concernant l'échange des mandats de poste entre la France et l'île de Malte..

Loi, décret et arrêté relatifs aux lettres expédiées après les levées générales.....

Loi portant modification des dimensions des boîtes de valeurs déclarées confiées à la poste.....

INDICATION				
du numéro du Bulletin	du numéro de l'in- struction	de la page.	du volume.	de l'année.
1	"	3	6°	1883.
6	282	366		
19	"	788		
21	317	870	7°	1884.
21	318	882		
22	321	902		
2	327	77	8°	1885.
5	328	163		
10	334	309		
3	"	58	9°	1886.
7	"	371		
7	"	372		
1	"	2	10°	1887.
3	"	79		
4	"	94		





**Lois. (Suite.)**

Loi du 5 juin 1891 portant approbation de la Convention passée, le 15 octobre 1890, avec la *Grande Compagnie des télégraphes du Nord* pour la pose et l'exploitation d'un second câble télégraphique entre Calais et Fanoë (Danemark).....

Loi du 19 juin 1890 portant approbation de la Convention signée à Londres, le 4 décembre 1889, entre la France, la Belgique et le Royaume-Uni de Grande-Bretagne et d'Irlande, pour l'échange des télégrammes entre les trois pays en cas d'interruption complète ou partielle de leurs communications télégraphiques directes.

— Décret du 19 juin 1890 y relatif.....

Loi du 25 janvier 1892. — Transport de correspondances par bâtiments français du commerce.....

Création du service de la distribution *par exprès* des correspondances d'origine postale. — Extrait de la loi du 26 janvier 1892. — Arrêté ministériel du 18 février 1892. — Instruction n° 416 y relative.....

Taxation des valeurs à recouvrer restées impayées. — Extrait de la loi du 26 janvier 1892 portant fixation du budget pour l'exercice 1892.....

Loi du 25 mars 1892 concernant la taxe des lettres insuffisamment affranchies et celle des objets à taxe réduite expédiés sans affranchissement.....

Loi du 19 mars 1892 portant approbation de la Convention conclue, le 31 août 1891, entre la France et la Belgique pour régler le service de correspondance téléphonique entre les deux pays.....

Loi du 19 mars 1892 portant approbation de la déclaration signée, le 19 novembre 1891, entre la France et la Grande-Bretagne pour régler les conditions de l'exploitation du service téléphonique entre les deux pays...

Loi du 13 avril 1892 portant approbation des Conventions et Arrangements de l'Union postale universelle conclus à Vienne le 4 juillet 1891 et modifiant le tarif des envois de valeurs déclarées à l'intérieur.....

Extrait de la loi du 13 avril 1892 portant approbation de la Convention concernant l'échange des colis postaux.....

Loi du 12 avril 1892 concernant le service des colis postaux.....

Loi du 20 juillet 1892 autorisant l'expédition par la poste d'envois à livrer contre remboursement.....

Loi du 17 juillet 1880 et décret du 15 février 1881 relatifs au recouvrement par la poste des valeurs commerciales soumises au protêt.....

INDICATION				
du numéro du Bulletin	du numéro de l'instruction	de la page.	du volume.	de l'année.
5 sup.	"	401	14°	1891.
12	"	638		
2	"	84		
2	416	86		
	"	125	15°	1892.
2 sup.	"	153		
4	"	161		
4	"	165		
5 sup.	"	220		
7	"	671	2° sup.	
7	"	713		
8 sup.	"	862		
11	"	1105		

INDICATION

**Lois. (Suite.)**

Loi du 21 avril 1892 portant ouverture d'un crédit extraordinaire de 15,000 francs pour l'établissement et l'exploitation d'une ligne télégraphique entre la France et les Vallées d'Andorre.....

Loi du 26 décembre 1892 portant ouverture de crédits provisoires sur l'exercice 1893. (*Intérêts servis à la Caisse nationale d'épargne et à ses déposants.*).....

Loi du 30 janvier 1893 sur la marine marchande....

Loi du 23 mars 1893 portant approbation d'une convention relative à l'établissement et à l'exploitation d'un câble télégraphique sous-marin entre la Nouvelle-Calédonie et l'Australie. — Convention et cahier des charges y relatifs.....

du numéro du Bulletin	du numéro de l'in- struction	de la page.	du volume.	de l'année.
11	"	1110	15 <sup>e</sup>	1892.
1	"	2	}	1893.
2	"	39		
3	"	70		
1	"	7	}	1878.
1	"	12		
1	"	26 et 27		
5 sup.	30	298 et 299		
5 sup.	30	302		
39	174	630		
44	"	1584		
2	"	125		
13	"	610		
23	"	983		
11	"	469	9 <sup>e</sup>	1886.
1	"	16	10 <sup>e</sup>	1887.
12	"	528	}	1883.
17	"	740		
1	"	8	}	1886.
1	346	250		
5	"	295		
6	"	361		
1	"	10		
6	"	143		

**Mandats divers. ( Voir ARTICLES d'argent, ABONNEMENTS, RECOUVREMENTS et ENVOIS contre remboursement.)**

**Matériel.**

Le matériel télégraphique est placé dans les attributions de la direction technique.....

Le matériel postal forme les attributions du 2<sup>e</sup> bureau de la 2<sup>e</sup> division de l'exploitation postale.....

Dépôts de matériel de rechange.....

Comptes, inventaires, mouvements de matériel....

Additions et modifications à la nomenclature générale du matériel télégraphique.....

Rappel aux instructions concernant le matériel postal.

Substitution de la carte des bureaux de poste ambulants et des chemins de fer français à la carte de France actuellement en usage.....

Instruction n° 346 relative au matériel postal et aux imprimés.....

Résidus des piles à sulfate de cuivre.....

Liste des dépôts régionaux de matériel et des départements qu'ils sont destinés à approvisionner.....

Série des prix du matériel des lignes aériennes et souterraines.....

Modifications à la série ci-dessus.....

**Matériel. (Suite.)**

Série des prix du matériel télégraphique d'usage courant. — Dernières adjudications. — Exercice 1889.  
 — Matériel des lignes aériennes.....

Série des prix du matériel télégraphique d'usage courant. — Dernières adjudications. — Exercice 1889.  
 — Matériel des lignes souterraines.....

Série des prix du matériel de poste télégraphique d'usage courant. — Exercice 1889.....

Série des prix du matériel téléphonique. — Exercice 1889.....

Modifications à apporter à la série actuelle des prix du matériel des lignes souterraines.....

Modifications à apporter à la série actuelle des prix du matériel des lignes souterraines.....

Série des prix du matériel télégraphique d'usage courant. — Dernières adjudications. — Lignes aériennes.....

Série des prix du matériel de poste télégraphique d'usage courant en 1890.....

Additions et modifications à la nomenclature du matériel télégraphique et postal.....

Série des prix du matériel télégraphique d'usage courant. — Exercice 1890. — Lignes souterraines....

Modifications à apporter à la série actuelle des prix du matériel des lignes souterraines.....

Additions à la nomenclature du matériel télégraphique de poste.....

Modifications et additions à la série des prix du matériel des lignes télégraphiques aériennes.....

Modifications et additions à la série des prix du matériel télégraphique de poste.....

Modification à la nomenclature du matériel télégraphique de ligne.....

Série des prix du matériel téléphonique. — Appareils et accessoires.....

Série des prix du matériel télégraphique des lignes aériennes (Exercice 1891).....

Série des prix du matériel télégraphique des lignes souterraines (Exercice 1891).....

Série des prix du matériel télégraphique des lignes sous-marines et des lignes pneumatiques (Exercice 1891).

Addition à la nomenclature du matériel télégraphique de ligne et du matériel téléphonique de poste.....

Sacs pour l'échange des dépêches postales.....

Modifications à apporter à la série actuelle des prix du matériel des lignes souterraines (Exercice 1891).....

Modifications à la série des prix du matériel des lignes aériennes (Exercice 1891).....

INDICATION				
du numéro du Bulletin	du numéro de l'instruction	de la page.	du volume.	de l'année.
1	"	38	12°	1889.
1	"	40		
2	"	142		
2	"	142		
4	"	313		
8	"	510		
12	"	683		
12	"	683		
3	"	431		
4	"	592		
9	"	920	13°	1890.
9	"	921		
10	"	953		
10	"	954		
11	"	989		
11	"	990		
1	"	23		
1	"	25		
1	"	29	14°	1891.
1	"	30		
3	"	125		
6	"	439		
8	"	500		

INDICATION				
du numéro du Bulletin	du numéro de l'in- struction	de la page.	du volume.	de l'année.
8 sup.	"	518	14°	1891.
12	"	649		
1	"	19		
1	"	21		
2	"	109	15°	1892.
2	"	112		
3	"	145		
3	"	145		
7	"	605		
10	"	1083		
11	"	1165		
12	"	1229	16°	1893.
1	"	18		
1	"	21		
3	"	90		
11	"	511	17°	1894.
12	"	636		
12	"	637		
1	"	11	17°	1894.
12	"	247		

**Matériel. (Suite.)**

Modifications à apporter à la série actuelle des prix du matériel des lignes souterraines.....

Série des prix des pièces détachées d'appareils télégraphiques applicable du 1<sup>er</sup> janvier 1892 au 31 décembre 1896.....

Série des prix du matériel télégraphique des lignes aériennes (exercice 1892).....

Série des prix du matériel de poste télégraphique (exercice 1892).....

Série des prix du matériel télégraphique des lignes souterraines (exercice 1892).....

Additions et modifications à la série des prix des appareils téléphoniques et des pièces détachées (exercice 1892).....

Note du 15 février 1892 relative au fil de cuivre pour ligatures.....

Note du 20 février 1892 relative au mode de soudure à adopter pour le raccordement des fils de cuivre.....

Modifications à la série des prix du matériel des lignes souterraines (exercice 1892).....

Additions et modifications à la nomenclature du matériel télégraphique et téléphonique.....

Série des prix du matériel de poste télégraphique (exercice 1893).....

Série des prix du matériel télégraphique des lignes aériennes (exercice 1893).....

Série des prix du matériel des lignes télégraphiques souterraines (exercice 1893).....

Additions et modifications à apporter à la nomenclature du matériel de poste télégraphique.....

Additions et modifications à la nomenclature du matériel.....

Série des prix du matériel de poste télégraphique d'usage courant (exercice 1894).....

Additions et modifications à la nomenclature du matériel de lignes et de postes télégraphiques et téléphoniques.....

Série des prix du matériel des lignes sous-marines et pneumatiques (exercice 1894).....

Cession du matériel postal en cas de changement de gestion. — Charges à supporter par les receveurs entrants en cas de maintien à leur disposition du matériel de leur prédécesseur.....

Suppression de la fourniture de la carte de France et de la carte des bureaux ambulants et des chemins de fer français.....

INDICATION						
du numéro du Bulletin	du numéro de l'in- struction	de la page.	du volume.	de l'année.		
<b>Mécaniciens.</b>						
Organisation et répartition du travail des mécaniciens	5 sup.	291	} 1 <sup>er</sup>	1878.		
<i>Idem.</i> .....	6	314				
<b>Médailles d'honneur des postes et des télégraphes.</b>						
Décret et arrêté y relatifs.....	4	172	5 <sup>e</sup>	1882.		
Augmentation du contingent annuel des médailles d'honneur des postes et des télégraphes.....	3	144	15 <sup>e</sup>	1892.		
<b>Médailles militaires.</b>						
Médailles accordées.....	9	432	9 <sup>e</sup>	1886.		
<i>Idem.</i> .....	1	5	16 <sup>e</sup>	1893.		
Médaille coloniale. — Rapport et décret du 6 mars 1894 y relatifs.....	5	89	17 <sup>e</sup>	1894.		
<b>Messages téléphonés. (Voir TÉLÉPHONES.)</b>						
Mesures disciplinaires.....	10	325	8 <sup>e</sup>	1885.		
<b>Ministère des postes et des télégraphes.</b>						
Création d'un Ministère des postes et des télégraphes.	10	62	} 2 <sup>e</sup>	1879.		
Nomination du Ministre des postes et des télégraphes.....	10	62 et 63				
Nomination du chef du cabinet du Ministre des postes et des télégraphes.....	10	65				
Suppression de l'emploi de chef du service central; ce service est rattaché au cabinet.....	16	548				
Décrets des 20 mars et 13 avril 1878, nommant un administrateur des postes et télégraphes et un administrateur des télégraphes.....	1	35			1 <sup>er</sup>	1878.
Décret constituant en direction le service du personnel au Ministère des postes et des télégraphes.....	39	628				
Décret modifiant l'organisation de l'Administration centrale du Ministère des postes et des télégraphes...	35 sup.	188				
Décret portant suppression de la division de la statistique, de l'enseignement et des réclamations à l'Administration centrale du Ministère des postes et des télégraphes.....	43, } 3 <sup>e</sup> sup.	1532			4 <sup>e</sup>	1881.
Arrêté déterminant la répartition des bureaux de l'Administration centrale et leurs attributions.....	35 sup.	189				
Décret portant nomination du Ministre des postes et des télégraphes.....	4	152				
Arrêté portant nomination du chef du cabinet, du sous-chef du cabinet et du secrétaire particulier du Ministre.....	4	153	8 <sup>e</sup>	1885.		
Arrêté portant acceptation de la démission du directeur du cabinet et du service central.....	4	153				

**Ministère des postes et des télégraphes. (Suite.)**

Arrêté rattachant provisoirement la direction du service central à la direction du personnel.....

Décret portant suppression de la direction du service central et de la direction du personnel, et répartissant les attributions de ces deux directions entre les autres services du Ministère.....

Rapport au Président de la République relatif à la suppression du Ministère des postes et des télégraphes.....

Suppression du Ministère des postes et des télégraphes.....

**Missions. (Voir FRAIS de missions.)**

**Mobilier.**

Le mobilier des bureaux administratifs des anciens directeurs de région et anciens inspecteurs des télégraphes est attribué aux directeurs-ingénieurs.....

Fourniture, réparation et remplacement du mobilier des bureaux.....

Mouvements du mobilier.....

**Monnaie.**

Admission dans les caisses publiques de pièces d'or frappées à l'effigie du prince de Monaco.....

Les pièces de 1 et de 2 centimes doivent être acceptées dans les paiements pour l'appoint de la pièce de 5 francs

Avis concernant l'introduction en France de pièces de billon espagnoles, à refuser par les comptables des postes et des télégraphes.....

Retrait des monnaies italiennes de 2 francs, 1 franc, 50 centimes et 20 centimes, ainsi que des anciennes pièces d'argent divisionnaires françaises et étrangères, au titre de 900 millièmes.....

Prescriptions relatives à la circulation des monnaies d'or et d'argent.....

Interdiction renouvelée aux comptables d'accepter des pièces de billon étrangères.....

Échange de monnaies.....

Nouvelles recommandations au sujet de la circulation en France des pièces de monnaies étrangères.....

Instruction n° 338 relative à la circulation monétaire

Échange de monnaie.....

Nouveau système monétaire en Égypte.....

Faux billets de banque de 500 francs.....

Circulation des billets de la Banque de France.....

INDICATION				
du numéro du Bulletin	du numéro de l'instruction	de la page.	du volume.	de l'année.
4	"	153	8°	1885.
3	"	58	9°	1886.
6	"	137	10°	1887.
6	"	138		
2	"	114	1°	1878.
5 sup.	30	298		
5 sup.	30	302		
5	"	273	2°	1879.
8	"	458		
15	"	529 et 530		
71 sup.	75	622 et 623		
20	"	774		
30 sup.	"	846 et 847		
30 sup.	"	847		
12	"	778		
24	"	1014		
2	338	16		
8	"	224		
5	"	113	11°	1888.
5	"	119		
6	"	148		

INDICATION				
du numéro du Bulletin	du numéro de l'in- struction	de la page.	du volume.	de l'année.
<b>Monnaie. (Suite.)</b>				
Système monétaire de Gibraltar et de Malte.....	11	"	362	11 <sup>e</sup> 1888.
Pièces fausses de 20 francs.....	11	"	365	
Circulaire du Ministre des finances relative à l'admission dans les caisses publiques des pièces d'or espagnoles de 10 et de 20 pesetas.....	3	"	131	14 <sup>e</sup> 1891.
Interdiction de recevoir les monnaies étrangères de cuivre et de billon.....	9	"	472	16 <sup>e</sup> 1893.
Émission de pièces de 5 francs fabriquées avec de faux coins.....	12	"	661	
Circulaire relative au retrait des pièces divisionnaires italiennes. — Concours des agents des postes et des télégraphes.....	5	"	96	17 <sup>e</sup> 1894.
<b>Municipalités.</b>				
Négociations avec les municipalités qui introduisent des demandes de création de bureau.....	5	30	293 et 294	1 <sup>er</sup> 1878.
Fonds de concours des communes pour subvenir aux frais du service postal et télégraphique. — Mesures concernant leur versement dans la caisse du Trésor.....	14			
Concession de recettes simples aux communes qui s'engageront à subvenir temporairement à la dépense..	14	"	479	2 <sup>e</sup> 1879.
Logement à fournir par les communes qui demandent la création d'un établissement de facteur-boîtier municipal ou d'une recette municipale.....	16	"	549	
Arrêté fixant les conditions auxquelles les villes peuvent obtenir la prolongation du service télégraphique au delà de 9 heures du soir.....	20	"	766 et 767	3 <sup>e</sup> 1880.
Réduction des obligations imposées aux communes pour obtenir la création de bureaux télégraphiques municipaux.....	26	"	494	
Création de communes.....	34	"	110	4 <sup>e</sup> 1881.
Changement de dénomination de communes.....	35	"	170	
Contributions dues par les communes.....	5	"	128	10 <sup>e</sup> 1887.
Note-circulaire relative à l'obligation pour les communes de pourvoir aux frais de distribution des dépêches dans le lieu d'arrivée.....	4	"	247	14 <sup>e</sup> 1891.
<b>Nomenclature des escales n° 323 (ancien G).</b>				
Additions et corrections.....	3	"	191 et 192	9 <sup>e</sup> 1886.
Idem.....	4	"	226	
Vente au public de la nomenclature n° 323 (G.).....	6	"	362	10 <sup>e</sup> 1887.
Nomenclature pour 1887.....	1	"	31	
Additions et corrections.....	3	"	89	11 <sup>e</sup> 1888.
Idem.....	6	"	143	
Nomenclature pour 1888.....	1	"	11	

INDICATION				
du numéro du Bulletin	du numéro de l'in- struction	de la page.	du volume.	de l'année.
<b>Nomenclature des escales n° 323 (Suite.)</b>				
Annotations.....	3	" 57	11°	1888.
Idem.....	4	" 81		
Idem.....	9	" 304		
Idem.....	10	" 332		
Annotations (Suite).....	4	" 315, 317 et 318	12°	1889.
Idem.....	5	" 359 et 360		
Idem.....	6	" 452 et 453		
Idem.....	7	" 479 et 480		
Idem.....	7	" 488	13°	1890.
PUBLICATION de la nomenclature n° 323.....	2	" 374		
Annotations à la nomenclature n° 323.....	4	" 598		
Annotations à la nomenclature n° 323.....	7	" 754		
Publication de la nomenclature n° 323 des escales des paquebots-poste.....	1	" 35	14°	1891.
Additions à la nomenclature des escales.....	2	" 73		
Idem.....	4	" 253		
Additions à la nomenclature des escales. — Service de San-Francisco à Yokohama.....	5	" 311		
Publication de la nomenclature n° 323.....	1	" 27	15°	1892.
Annotation à la nomenclature des escales.....	4	" 187		
Idem.....	5 sup.	" 419		
Idem.....	6	" 472		
Idem.....	9	" 917	16°	1893.
Départs pour le Japon par la voie de Vancouver. (Modification à la nomenclature des escales).....	10	" 1085		
Publication de la nomenclature n° 323 des escales des paquebots.....	2	" 57		
Rectifications à la nomenclature des escales n° 323..	4	" 125		
Idem.....	5	" 165	17°	1894.
Rectifications et modifications à la nomenclature des escales.....	6	" 184		
Départs pour le Japon par la voie de Vancouver...	11	" 516		
Publication et mise en vente de la nomenclature n° 323 (édition de 1894).....	1	" 15		
<b>Nomenclatures.</b>				
Rectification à la nomenclature n° 453 ter des rues de Paris.....	18	" 644	2°	1879.
Erratum dans l'annexe récapitulative n° 3 à la nomen- clature des bureaux télégraphiques de l'étranger. ....	43	" 1478	4°	1881.
Ouverture de deux voies nouvelles à Paris.....	14	" 664	7°	1884.
Vente de la nouvelle édition de la nomenclature des bureaux télégraphiques de la France et de l'étranger avec tarifs et instruction.....	14	" 656		
Additions et modifications à la nomenclature du ma- tériel télégraphique.....	23	" 983		
	1	" 5		
	8	" 401	9°	1886.



**Nomenclatures (Suite.)**

INDICATION				
du numéro du Bulletin	du numéro de l'in- struction	de la page.	du volume.	de l'année.
Appellation nouvelle des bureaux de Paris.....	1	" 66	8°	1885.
Prix de vente de la nomenclature télégraphique....	1	" 29		
Vente de la nomenclature des bureaux télégra- phiques.....	5	" 128	10°	1887.
Additions et modifications à la nomenclature du ma- tériel télégraphique.....	4	" 80		
Modifications et additions à apporter à la nomen- clature du matériel télégraphique et postal.....	6	" 148	12°	1889.
Additions à la nomenclature du matériel télégra- phique.....	11	" 610		
Additions et modifications à la nomenclature du matériel télégraphique et postal.....	3	" 431	13°	1890.
Modifications à la nomenclature des rues de Paris. n° 207.....	12	" 697	14°	1891.
Modifications à la nomenclature n° 207 des rues de Paris.....	4	" 189		
<i>Idem</i> .....	6	" 518	15°	1892.
<i>Idem</i> .....	8	" 860		
Additions et modifications à la nomenclature du ma- tériel télégraphique et téléphonique.....	10	" 1083		
Modifications et additions à la nomenclature n° 207 des rues de Paris.....	10	" 1088	16°	1893.
<i>Idem</i> .....	12	" 1255		
Modifications et additions à la nomenclature n° 207 des rues de Paris.....	1	" 33	17°	1894.
<i>Idem</i> .....	4	" 131		
Additions et modifications à la nomenclature des fils. Addition à la nomenclature n° 207 des rues de Paris.....	10	" 493		
Additions et modifications à la nomenclature des fils.....	10	" 509	16°	1893.
<i>Idem</i> .....	12	" 634		
Addition à la nomenclature n° 207 des rues de Paris. Nomenclature des transmetteurs et récepteurs télé- phoniques admis pour les installations des postes privés placés chez les abonnés aux réseaux téléphoniques de l'État.....	12	" 665	17°	1894.
Circulaire relative à la vente de la neuvième édition de la Nomenclature des bureaux télégraphiques publiée par le Bureau international et des annexes de ce docu- ment.....	3	" 39		
	13	" 252		

**Notices.**

Des notices individuelles, modèles 52 et 52 bis, servent à l'échange des renseignements relatifs à la situation des agents soumis à la loi du recrutement.....

Circulaire rappelant les prescriptions relatives à l'échange des notices concernant les promotions et mutations du personnel.....

**Numéraire.**

Réserves de numéraire. — Versements. — Surveillance des caisses. — Extraits des rapports de vérification.

**Numérotage.**

Avis sur le numérotage des circulaires et instructions insérées au Bulletin mensuel.....

Erratum au numérotage du bulletin ordinaire de janvier.....

Erratum au numérotage des instructions.....

**Officiers de l'Instruction publique et d'Académie. ....**

**Opposition.**

Instruction aux payeurs concernant les oppositions, saisies-arrêts et significations de transports.....

Règle à suivre en cas d'opposition dont la demande en validité n'a pas été dénoncée au receveur par le saisissant.....

Saisies-arrêts pratiquées sur les sommes provenant de l'encaissement de valeurs à recouvrer et significées au receveur chargé du recouvrement.....

**Ordonnancement.**

Attributions du bureau de l'ordonnancement (1<sup>er</sup> bureau de la division de la comptabilité).....

Arrêté conférant au Gouverneur général de l'Algérie le droit de disposer, par voie d'ordonnances de délégation, des crédits relatifs aux créations et transformations d'emplois ou de services à effectuer dans l'intérêt de la colonisation.....

Arrêté conférant à M. Durieu, secrétaire général du Gouvernement à Alger, le droit d'émettre des ordonnances de délégation pour les dépenses du service postal et télégraphique en Algérie, en cas d'absence ou d'empêchement du Gouverneur général.....

INDICATION				
du numéro du Bulletin	du numéro de l'in- struction	de la page.	du volume.	de l'année.
8	40	447	1 <sup>er</sup>	1878.
34	"	97	8 <sup>e</sup>	1885.
44	211	1542	4 <sup>e</sup>	1881.
1 sup.	"	56	1 <sup>er</sup>	1878.
9 sup.	"	43	2 <sup>e</sup>	1879.
21	"	18	3 <sup>e</sup>	1880.
1	"	314	13 <sup>e</sup>	1890.
1	"	3	15 <sup>e</sup>	1892.
8	"	830		
41	"	949 et 950	4 <sup>e</sup>	1881.
6	243	279	5 <sup>e</sup>	1882.
10	"	582	14 <sup>e</sup>	1891.
1	"	13 et 14	1 <sup>er</sup>	1878.
10	"	574	5 <sup>e</sup>	1882.
3	"	281	6 <sup>e</sup>	1883.

**Ordonnancement ( Suite.)**

Arrêté conférant à M. Fournier, conseiller de Gouvernement à Alger, le droit de signer les ordonnances de délégation, en cas d'absence ou d'empêchement du Gouverneur général et de M. Durieu, secrétaire général . . .

Instruction n° 343. — Mesures à prendre en ce qui concerne l'ordonnancement des dépenses par suite de la réunion du service technique au service de l'exploitation. . . . .

**Ordonnateurs secondaires.**

Les ordonnateurs secondaires sont invités à signaler sans retard les insuffisances qui pourraient exister dans les crédits qui leur sont délégués. . . . .

La qualité d'ordonnateur secondaire est attribuée aux directeurs-ingénieurs et aux directeurs de l'exploitation ; l'article 2 du décret du 13 mai 1878 est rapporté ; conditions du service d'ordonnancement dans le département de la Seine et en Tunisie. . . . .

**Ouvriers.**

Arrêté relatif aux ouvriers stagiaires et commissionnés du service télégraphique. . . . .

Décision fixant l'indemnité journalière accordée aux sous-agents des télégraphes employés à la pose des fils en égout ou sur les maisons. . . . .

Arrêté ministériel du 22 juin 1893 relatif à l'élévation du salaire quotidien des ouvriers d'équipe des services télégraphique et téléphonique et aux versements à la Caisse des retraites pour la vieillesse. . . . .

**Ouvriers spéciaux.**

Réparation des dérangements par des ouvriers spéciaux convenablement choisis dans les villes éloignées des centres de surveillance. . . . .

**Papiers d'affaires.**

Conditions d'admission. (Arrêté du 20 juin 1885.) .

Effets de commerce. . . . .

Factures d'avoir. . . . .

Avis de traite. — Taxe. . . . .

Annotation. (Décision ministérielle du 2 janvier 1887.) . . . . .

INDICATION				
du numéro du Bulletin	du numéro de l'instruction	de la page.	du volume.	de l'année.
19	"	825	7°	1884.
4	343	207	9°	1886.
21	89	4 et 5	3°	1880.
31 2° sup.	"	905		
38	"	575	4°	1881.
2	"	60	5°	1882.
7	"	211	16°	1893.
5 sup.	30	297	1°	1878.
1	"	311	8°	1885.
5	"	299	9°	1886.
6	"	368		
11	"	490	10°	1887.
1	"	33		

INDICATION

**Papiers d'affaires.** (Suite.)

Jurisprudence. — Expédition d'effets de commerce. — Mention « sans frais ».....

Jurisprudence. — Proposition d'assurance expédiée comme papiers d'affaires. ....

Arrêté ministériel du 6 octobre 1891 élevant les dimensions des paquets de papiers d'affaires, d'épreuves corrigées, de journaux et d'imprimés de toute nature expédiés en forme de rouleaux.....

Jurisprudence des cours et tribunaux. — 1° Tarifs postaux. — Assurances mutuelles. — Effets. — Papiers d'affaires. — Tarif non applicable.....

2° Tarif postal. — Lettre. — Réexpédition à un tiers. — Correspondance. — Papiers d'affaires. — Inapplicabilité du tarif réduit.....

Arrêté du 25 novembre 1893 relatif aux conditions d'admission, dans le service des postes, des objets affranchis à prix réduit.....

Instruction n° 445 relative aux conditions d'admission des objets affranchis à prix réduit.....

Modification à l'Instruction générale résultant des dispositions de l'arrêté ministériel du 25 novembre 1893 relatif aux conditions d'admission, dans le service des postes, des objets affranchis à prix réduit.....

**Paquebots.** (Voir SERVICES MARITIMES.)

**Péage.**

Circulaire relative aux concessions de ponts à péage, bacs et bateaux de passage public.....

**Personnel.**

Attributions du bureau du personnel des télégraphes et du bureau du personnel des postes. (Arrêté du 15 avril 1878.).....

Arrêté modifiant les attributions du bureau du personnel des télégraphes et du bureau du personnel des postes.....

Décrets nommant un administrateur des postes et télégraphes et un administrateur des télégraphes.....

Constitution du personnel de l'Administration centrale, des directions départementales et du service technique.....

du numéro du Bulletin	du numéro de l'instruction	de la page.	du volume.	de l'année.
12	"	1053	13°	1890.
12	"	1055		
10	"	572	14°	1891.
12	"	1218	15°	1892.
12	"	1224		
11 sup.	"	547		
11 sup.	445	557	16°	1893.
11 sup.	"	560		
43 } 2° sup. }	"	1527	4°	1881.
8 }	"	530	5°	1882.
1	"	5	1 <sup>er</sup>	1878.
10 } sup. }	"	94	2°	1879.
1	"	35	1 <sup>er</sup>	1878.
1	"	35		

**Personnel. (Suite.)**

INDICATION				
du numéro du Bulletin	du numéro de l'in- struction	de la page.	du volume.	de l'année.
Vérifications de l'inspection générale des finances.	1 sup.	7	52 et 53	1 <sup>er</sup> 1878.
Rédaction de la formule de secours n° 573.....	1 sup.	10	55	
Suppression des retenues de traitement par mesures disciplinaires.....	2	15	112	
Création d'agents secondaires dans le service des postes et des télégraphes.....	2, 2 <sup>o</sup> sup.	16	141	
Création des titres d'inspecteurs, de sous-inspecteurs de l'exploitation, de contrôleurs des lignes, etc.....	2, 2 <sup>o</sup> sup.	"	146 et 147	
Remise entre les mains de la gendarmerie des certificats d'admission dans la non-disponibilité des agents sortant de fonctions.....	4	"	214	
Interprétation de l'arrêté du 31 juillet 1878, relatif aux frais de route et de séjour.....	8	"	453	
Circulaire du Ministre de la guerre relative à l'appel des volontaires d'un an, en 1879.....	11	"	104 et 105	
Imputation du traitement des commis titulaires, chargés de la gestion de bureaux télégraphiques.....	11, 2 <sup>o</sup> sup.	"	271	
Avis interdisant aux chefs de service de quitter leur circonscription sans autorisation spéciale du Ministre..	12	"	284	
Avis rappelant que les demandes de congé ou de prolongation d'absence doivent suivre la voie hiérarchique.	14, 2 <sup>o</sup> sup.	"	483	
Invitation aux directeurs départementaux de tenir les directeurs-ingénieurs au courant des mutations de leur personnel.....	17	"	591	3 <sup>o</sup> 1880.
Élévation du maximum de traitement des chefs de brigade des bureaux ambulants et des agents du service maritime des dépêches.....	24	"	354	
Création d'emplois de sous-chefs facteurs dans les départements.....	25	"	401	
Arrêté supprimant l'emploi d'inspecteur des télégraphes de Paris et créant la direction des postes et des télégraphes du département de la Seine (hors Paris)..	32	"	1011	4 <sup>o</sup> 1881.
Décret constituant en direction le service du personnel au Ministère des postes et des télégraphes.....	39	"	628	
Modification à l'instruction du 28 décembre 1879 concernant l'admission des non disponibles.....	43	"	1476	5 <sup>o</sup> 1882.
Décret réglant les dispositions relatives à l'engagement volontaire des employés manipulant des télégraphes...	1	"	30	
Décret réglant la situation des agents détachés aux colonies. — Arrêté y relatif.....	8	"	437	
Arrêté déterminant les conditions d'admission : 1 <sup>o</sup> à l'emploi de surnuméraire des postes et des télégraphes ; 2 <sup>o</sup> à l'emploi de commis des postes et des télégraphes..	9	"	538	

**Personnel. (Suite.)**

Arrêté déterminant les conditions d'admission à une recette de début.....

Arrêté constituant un programme d'admission à l'emploi de commis auxiliaire.....

Arrêté modifiant les conditions d'admission au sur-  
numérariat.....

Instruction n° 307. — Établissement, dans chaque bureau, d'un dossier spécial contenant des renseignements succincts sur les antécédents administratifs des agents et sous-agents.....

Demandes de mise à la retraite.....

Programme des conditions exigées des postulantes pour obtenir un emploi dans les bureaux télégraphiques des grands centres, et dans les services administratifs du Ministère, à Paris.....

Conditions de candidature pour les emplois d'agent trieur.....

Suppression du bulletin de renseignement concernant un candidat à l'emploi d'auxiliaire des télégraphes....

Erratum au Bulletin mensuel n° 23 concernant le traitement maximum des agents trieurs.....

Suppression du registre n° 145.....

Modifications apportées dans la délivrance des congés aux sous-agents.....

Suppression de la formule 890 (ancien 201 T). — Procès-verbal de prestation de serment.....

Arrêté portant suppression de la direction de la Seine (hors Paris).....

Rappel aux prescriptions de l'article 1365 de l'Instruction générale.....

Arrêté déterminant les conditions de passage, aux frais du Ministère, sur les paquebots de la compagnie adjudicataire des services postaux entre le continent et la Corse et *vice versa*.....

Arrêté déterminant les conditions de passage, aux frais du Ministère, sur les paquebots qui effectuent le service postal entre la France, l'Algérie et la Tunisie, et *vice versa*, ainsi que sur le littoral algérien et tunisien.

Avis relatif à la taille des candidats à l'emploi de commis auxiliaire.....

Décret portant nomination du Ministre des postes et des télégraphes.....

Arrêté portant nomination du chef du cabinet du Ministre.....

Arrêté fixant les conditions d'admission aux emplois de sous-agents des postes, à Paris.....

Instruction n° 337. — Rappel des dispositions relatives au cumul.....

INDICATION				
du numéro du Bulletin	du numéro de l'in- struction	de la page.	du volume.	de l'année.
12	"	769	5°	1882.
4	9	174		
12	"	771		
17	307	724	7°	1884.
17	"	747		
21	"	897		
23	"	985		
24	"	1009		
24	"	1006		
1	"	64		
3	"	118		
3	"	143		
3	"	136		
5	"	181	8°	1885.
11	"	332		
11	"	333		
12	"	362	9°	1886.
1	"	1		
1	"	2		
1	"	2		
1	337	3		

**Personnel. (Suite.)**

Obligation pour les employés qui se proposent de contracter mariage de se conformer aux prescriptions de l'article 48 de l'Instruction générale.....

Service des guichets. — Recommandations aux agents au sujet de l'attitude à garder avec le public.....

Circulaire relative à l'attitude des fonctionnaires vis-à-vis de l'autorité préfectorale.....

Circulaire relative à la nomination des facteurs des postes.....

Défense aux agents de l'Administration de servir, à aucun titre, d'intermédiaires à des commerçants.....

Avis relatifs aux conditions d'envoi des agents dans les stations balnéaires et thermales.....

Rappel aux prescriptions réglementaires relatives à la participation des agents aux opérations du double service postal et télégraphique.....

Circulaires imprimées adressées par des particuliers aux receveurs des postes pour les inviter à s'immiscer dans des opérations commerciales.....

Conditions d'admission à l'emploi de surnuméraire des postes et des télégraphes et date du prochain examen.....

Renseignements demandés par des particuliers.....

Conditions d'admission à l'emploi de surnuméraire..

Récompense honorifique.....

Désignation des emplois de la Direction générale des postes et des télégraphes à la nomination du Président de la République, du Ministre des finances et du Directeur général.....

Circulaire du Directeur général aux directeurs et chefs de service de l'Administration.....

Nomination du chef du personnel.....

Instruction au sujet des candidats facteurs.....

Notification du décret organisant les services extérieurs de la régie des postes et des télégraphes. — Modifications apportées par des décrets ultérieurs.....

Tableaux d'avancement des agents des services extérieurs.....

Circulaire y relative.....

Candidats aux recettes de début.....

Rappel aux prescriptions des articles 47 et 100 de l'Instruction générale.....

Transport en chemin de fer des agents des postes et des télégraphes en mission.....

Conditions auxquelles la gratuité des eaux de l'établissement thermal d'Aix-les-Bains pourra être accordée aux agents de l'Administration.....

INDICATION				
du numéro du Bulletin	du numéro de l'in- struction	de la page.	du volume.	de l'année.
	1	6	9°	1886.
	1	8		
	2	18		
	2	19		
	3	193		
	3	193		
	4	218		
	4	228		
	5	293		
	1	14		
	2	66		
	4	115		
	7	161		
	8	221		
	8	223		
	8	223		
	9	283		
	sup.	283		
	9	290		
	sup.	293	11°	1888.
	sup.	293		
	12	526		
	2	25		
	2	25		
	2	26		

INDICATION				
du numéro du Bulletin	du numéro de l'in- struction	de la page.	du volume.	de l'année.
Distinctions honorifiques.....	2	" 27	11°	1888.
Copie des réclamations adressées par voie hié- rarchique.....	3	" 37		
Trésorerie et postes aux armées.....	4	" 78		
Rappel aux prescriptions des articles 10 et 47 de l'Instruction générale.....	5	" 106		
Addition à l'arrêté du 22 septembre 1887, relatif à la gratuité des eaux d'Aix-les-Bains.....	5	" 106		
Recommandations au sujet de la rédaction des pro- cès-verbaux n° 532, ancien n° 449.....	5	" 119		
Avis du Ministère de la marine et des colonies aux agents des postes et des télégraphes désireux soit de devancer l'appel, soit de s'engager dans l'infanterie de marine.....	11	" 356		
Note-circulaire concernant les frais de remplacement des sous-agents en congé pour cause de maladie dûment constatée. — Nouveau mode de liquidation.....	11	" 357		
Distinctions honorifiques.....	1	" 109		
Accidents de chemins de fer. — Mesures à prendre pour sauvegarder les droits des agents blessés.....	2	" 139		
Rapports des courriers en chemins de fer avec les agents des compagnies.....	2	" 140		
Rappel à l'observation des prescriptions du deuxième paragraphe de l'article 93 de l'Instruction générale...	3	" 180		
Règles à suivre pour l'établissement des états récapit- ulatifs n° 913 B.....	3	" 180		
Mesures disciplinaires.....	6	" 451		
Distinctions honorifiques.....	7	" 477		
Règle à suivre pour l'établissement des états 786 (ancien 299 <i>ocliés</i> ), dans le cas particulier où l'inté- rimaire se contente du traitement du facteur.....	8	" 508		
Rapport relatif aux conditions d'admission aux emplois de commis dans les directions, dans les ser- vices spéciaux et à l'Administration centrale.....	12	" 677		
Arrêté déterminant ces conditions.....	12	" 678		
Transport du personnel.....	12	" 683		
Situation des cadres au 31 décembre 1889.....	1 sup.	" 1		
Note indiquant les conditions d'admission à l'emploi de dame télégraphiste et téléphoniste.....	1	" 315	13°	1890.
Arrêté ministériel régularisant la situation dans l'ad- ministration des postes et des télégraphes des anciens agents et sous-agents de la Société générale des télé- phones.....	3	" 422		
Arrêté modifiant l'article 2 de l'arrêté du 21 sep- tembre 1885 relatif aux conditions de passage, aux frais de l'Administration, sur les paquebots qui effectuent le service postal entre la France, l'Algérie et la Tunisie...	3	" 426		

**Personnel.** (Suite.)

Distinctions honorifiques.....

Copie des réclamations adressées par voie hié-  
rarchique.....

Trésorerie et postes aux armées.....

Rappel aux prescriptions des articles 10 et 47 de  
l'Instruction générale.....

Addition à l'arrêté du 22 septembre 1887, relatif à la  
gratuité des eaux d'Aix-les-Bains.....

Recommandations au sujet de la rédaction des pro-  
cès-verbaux n° 532, ancien n° 449.....

Avis du Ministère de la marine et des colonies aux  
agents des postes et des télégraphes désireux soit de  
devancer l'appel, soit de s'engager dans l'infanterie de  
marine.....

Note-circulaire concernant les frais de remplacement  
des sous-agents en congé pour cause de maladie dûment  
constatée. — Nouveau mode de liquidation.....

Distinctions honorifiques.....

Accidents de chemins de fer. — Mesures à prendre  
pour sauvegarder les droits des agents blessés.....

Rapports des courriers en chemins de fer avec les  
agents des compagnies.....

Rappel à l'observation des prescriptions du deuxième  
paragraphe de l'article 93 de l'Instruction générale...

Règles à suivre pour l'établissement des états récapit-  
ulatifs n° 913 B.....

Mesures disciplinaires.....

Distinctions honorifiques.....

Règle à suivre pour l'établissement des états 786  
(ancien 299 *ocliés*), dans le cas particulier où l'inté-  
rimaire se contente du traitement du facteur.....

Rapport relatif aux conditions d'admission aux  
emplois de commis dans les directions, dans les ser-  
vices spéciaux et à l'Administration centrale.....

Arrêté déterminant ces conditions.....

Transport du personnel.....

Situation des cadres au 31 décembre 1889.....

Note indiquant les conditions d'admission à l'emploi  
de dame télégraphiste et téléphoniste.....

Arrêté ministériel régularisant la situation dans l'ad-  
ministration des postes et des télégraphes des anciens  
agents et sous-agents de la Société générale des télé-  
phones.....

Arrêté modifiant l'article 2 de l'arrêté du 21 sep-  
tembre 1885 relatif aux conditions de passage, aux frais  
de l'Administration, sur les paquebots qui effectuent le  
service postal entre la France, l'Algérie et la Tunisie...



**Personnel. (Suite.)**

Arrêté déterminant les conditions d'admission et la situation des commis auxiliaires.....

Circulaire relative aux demandes de congés pour affaires.....

Circulaire relative à l'avancement des commis auxiliaires.....

Circulaire relative au recrutement des commis auxiliaires.....

Admission des dames employées des bureaux mixtes et des bureaux téléphoniques dans les postes exclusivement télégraphiques.....

Arrêté déterminant la composition des comités d'examen qui auront à constater l'aptitude professionnelle des dames télégraphistes ou téléphonistes ayant demandé à changer de service par application de la décision du 9 mai 1890.....

Traites lancées par certains industriels sur les receveurs des postes.....

Maximum du traitement des courriers convoyeurs et des entrepreneurs.....

Décret du 8 septembre 1890. — Nominations.....

Arrêté accordant un avancement hors tour, au moment de leur promotion, aux facteurs chefs, aux brigadiers chargeurs et aux sous-agents du matériel.....

Décrets des 8 septembre et 16 octobre 1890. — Nomination de directeurs des postes et des télégraphes. — Mutation.....

Décret du 22 octobre 1890. — Nomination d'un directeur.....

Arrêté ministériel relatif aux incompatibilités communes à tous les agents, aux mariages des receveuses et à l'obligation de faire agréer le mari en qualité d'aide.....

Lettre-circulaire relative à une demande de réduction du prix des places en chemin de fer.....

Instruction n° 403. — Interprétation de l'article 1221 de l'Instruction générale.....

Décret du 6 décembre 1890. — Nominations.....

Programme des conditions d'admission à l'emploi de dame *télégraphiste* ou *téléphoniste*, déterminées par l'arrêté du 6 décembre 1890.....

Décrets des 5 et 10 janvier 1891, — Nominations de deux directeurs et de l'agent comptable des téléphones

Conditions d'admission à l'emploi de surnuméraire et date d'un concours.....

Arrêté déterminant les conditions d'admission à l'emploi de surnuméraire.....

INDICATION				
du numéro du Bulletin	du numéro de l'in- struction	de la page.	du volume.	de l'année.
4	"	579		
4	"	582		
5	"	609		
5	"	610		
5	"	611		
5	"	612		
6	"	673		
9	"	916		
9	"	917	13°	1890.
9	"	917		
10	"	951		
11	"	986		
11	"	986		
11	"	987		
11	403	1007		
12	"	1052		
12	"	1057		
1	"	2		
1	"	7	14°	1891.
1	"	7		

INDICATION				
du numéro du Bulletin	du numéro de l'in- struction	de la page	du volume.	de l'année.
Décret du 21 janvier 1891. — Les ingénieurs chargés de la direction de l'École professionnelle supérieure et du service de la vérification et de la réception du matériel prennent le titre de <i>Directeur-Ingénieur</i> .....	2	"	50	
Admission des aspirantes à l'emploi d'auxiliaire dans les bureaux d'ordre secondaire.....	2	"	69	
Décret du 26 février 1891. — Les <i>Contrôleurs</i> de la direction régionale de Paris, de l'École professionnelle supérieure et du service de la vérification et de la réception du matériel prennent le titre d' <i>Inspecteur</i> des postes et des télégraphes.....	3	"	117	
Décret du 19 mars 1891. — Nomination de directeurs.....	4	"	197	
Circulaire relative aux conditions d'admission des employés des postes et des télégraphes au concours pour l'emploi d' <i>Inspecteur de 4<sup>e</sup> classe des finances</i> .....	4	"	219	
Fixation de la taille minimum des aspirantes à l'emploi de dame <i>télégraphiste, téléphoniste et d'auxiliaire dans les bureaux d'ordre secondaire</i> .....	4	"	246	
Décrets des 16, 21 avril et 8 mai 1891. — Nomination de directeurs.....	5	"	268	
Vaccination des agents en activité. — Circulaire....	5	"	302	
Arrêté ministériel du 19 juin 1891 relatif à la nomination de deux élèves ingénieurs des postes et des télégraphes.....	6	"	435	14 <sup>e</sup> 1891.
Félicitations adressées à quatre agents du service postal ambulancier.....	7	"	453	
Agents admis à la première section de l'École professionnelle supérieure, pour la session 1891-1892....	7	"	454	
Résultats du concours des 16 et 17 avril 1891 pour l'admission au surnumérariat des postes et des télégraphes.....	7	"	464	
Décrets du 11 juillet 1891. — Nominations de directeurs.....	8	"	496	
Arrêté modifiant l'arrêté du 18 juin 1890, relatif aux conditions d'avancement des agents brevetés de la 1 <sup>re</sup> section de l'École professionnelle supérieure.....	9	"	520	
Félicitations au personnel.....	9	"	524	
Arrêté du 16 octobre 1891 réglant diverses relations de l'Administration des postes et des télégraphes avec les compagnies de chemins de fer.....	10	"	563	
Date d'un concours pour le surnumérariat. — Conditions d'admission.....	11	"	592	

**Personnel.** (Suite.)

Décret du 21 janvier 1891. — Les ingénieurs chargés de la direction de l'École professionnelle supérieure et du service de la vérification et de la réception du matériel prennent le titre de *Directeur-Ingénieur*.....

Admission des aspirantes à l'emploi d'auxiliaire dans les bureaux d'ordre secondaire.....

Décret du 26 février 1891. — Les *Contrôleurs* de la direction régionale de Paris, de l'École professionnelle supérieure et du service de la vérification et de la réception du matériel prennent le titre d'*Inspecteur* des postes et des télégraphes.....

Décret du 19 mars 1891. — Nomination de directeurs.....

Circulaire relative aux conditions d'admission des employés des postes et des télégraphes au concours pour l'emploi d'*Inspecteur de 4<sup>e</sup> classe des finances*.....

Fixation de la taille minimum des aspirantes à l'emploi de dame *télégraphiste, téléphoniste et d'auxiliaire dans les bureaux d'ordre secondaire*.....

Décrets des 16, 21 avril et 8 mai 1891. — Nomination de directeurs.....

Vaccination des agents en activité. — Circulaire....

Arrêté ministériel du 19 juin 1891 relatif à la nomination de deux élèves ingénieurs des postes et des télégraphes.....

Félicitations adressées à quatre agents du service postal ambulancier.....

Agents admis à la première section de l'École professionnelle supérieure, pour la session 1891-1892....

Résultats du concours des 16 et 17 avril 1891 pour l'admission au surnumérariat des postes et des télégraphes.....

Décrets du 11 juillet 1891. — Nominations de directeurs.....

Arrêté modifiant l'arrêté du 18 juin 1890, relatif aux conditions d'avancement des agents brevetés de la 1<sup>re</sup> section de l'École professionnelle supérieure.....

Félicitations au personnel.....

Arrêté du 16 octobre 1891 réglant diverses relations de l'Administration des postes et des télégraphes avec les compagnies de chemins de fer.....

Date d'un concours pour le surnumérariat. — Conditions d'admission.....

**Personnel. (Suite.)**

Arrêté du 10 décembre 1891 déterminant les conditions à remplir par les dames employées du télégraphe, du téléphone et des bureaux secondaires pour passer dans un autre service de l'exploitation . . . . .

Témoignage de satisfaction accordé à des agents du service ambulants . . . . .

Circulaire du 12 janvier 1892 relative à l'admission dans le service télégraphique ou téléphonique des départements des postulantes receveuses ayant dépassé l'âge de 25 ans . . . . .

Circulaire du 5 janvier 1892 relative aux congés et aux frais de remplacement . . . . .

Retard d'avancement d'un agent . . . . .

Félicitations adressées au personnel . . . . .

Décret du 1<sup>er</sup> février 1892 élevant de 800 à 1.000 fr. le traitement de début des receveurs de bureaux simples . . . . .

Félicitations adressées au personnel . . . . .

Décrets des 13 et 17 février 1892. — Nominations . . . . .

Décret du 4 juin 1892. — Nomination du directeur-ingénieur de la région de Paris . . . . .

Décret du 20 juin 1892. — Nomination . . . . .

Arrêté ministériel du 20 juin 1892. — Nomination . . . . .

Nomination d'un élève-ingénieur des postes et des télégraphes . . . . .

Conditions d'admission à l'emploi de surnuméraire et date d'un concours . . . . .

Décret portant nomination de directeurs des postes et des télégraphes . . . . .

Rappel aux agents qu'ils ne doivent pas s'occuper d'affaires commerciales . . . . .

Décret portant nomination de directeurs des postes et des télégraphes . . . . .

Décret du 31 décembre 1892. — Nominations de directeurs . . . . .

Communication d'une dépêche ministérielle. — Concours à prêter aux préfets . . . . .

Témoignage de satisfaction . . . . .

Arrêté du 17 mars 1893 relatif au recrutement des dames employées . . . . .

Conditions de candidature aux recettes de début . . . . .

Arrêté ministériel du 17 mars 1893 relatif aux conditions de candidature aux recettes de début . . . . .

Instruction n° 436 sur l'application des deux arrêtés du 17 mars 1893 relatifs : 1° au recrutement des dames employées ; 2° aux conditions de candidature aux recettes de début . . . . .

Arrêté portant réorganisation du service médical à Paris . . . . .

INDICATION				
du numéro du Bulletin	du numéro de l'in- struction	la page.	du volume.	de l'année.
11	"	645	14°	1891.
12	"	647		
1	"	14	15°	1892.
1	"	15		
1	"	16		
1	"	16		
2	"	84		
2	"	103		
3	"	141		
6	"	460		
7	"	593		
7	"	593		
7	"	593		
7 sup.	"	613		
9	"	881		
10	"	1081		
12	"	1211		
1	"	5		
3	"	82		
3	"	84		
3 sup.	"	99	16°	1893.
3 sup.	"	105		
3 sup.	"	105		
3 sup.	436	107		
3 sup.	"	108		

**Personnel. (Suite.)**

Arrêté déterminant la composition des circonscriptions médicales à Paris . . . . .

Circulaire aux chefs de service à Paris, relative au service médical . . . . .

Décrets et arrêté ministériel. — Nominations . . . . .

Circulaire du 11 avril 1893 relative à la désignation des agents pour les stations thermales et balnéaires . . . . .

Décrets et arrêté ministériel. — Nominations . . . . .

Décret du 12 mai 1893 relatif à l'élévation du maximum du traitement des commis ordinaires . . . . .

Décret du 12 mai 1893 relatif au traitement de début des dames employées . . . . .

Arrêté du 13 mai 1893 relatif au traitement des receveurs de bureau simples de deuxième et de troisième classe . . . . .

Arrêté du 2 mai 1893. — *Facteurs-receveurs*. — Attributions d'un traitement susceptible d'augmentation par voie d'avancement aux sous-agents de cette catégorie . . . . .

Décret et arrêté ministériel. — Nominations . . . . .

Nomination d'un élève-ingénieur . . . . .

Circulaire du 22 août 1893 relative à l'établissement des feuilles signalétiques . . . . .

Admission temporaire d'aspirants surnuméraires dans des bureaux . . . . .

Actes de prestation de serment. — Droits à percevoir . . . . .

Félicitation au personnel à l'occasion de la visite de l'escadre russe . . . . .

Circulaire du 12 septembre 1893 relative à l'admission, dans les bureaux des postes et des télégraphes, des sous-officiers candidats à un emploi de receveur ou de commis, en vertu de la loi du 18 mars 1889 . . . . .

Félicitations adressées au personnel mobilisé aux manœuvres des 2<sup>e</sup> et 3<sup>e</sup> corps . . . . .

Décret du 16 décembre 1893 modifiant l'échelle des traitements des courriers convoyeurs, entreposeurs, brigadiers chargeurs et sous-agents du matériel des bureaux ambulants. — Note y relative . . . . .

Décret. — Nominations de directeurs . . . . .

Arrêté ministériel du 9 décembre 1893 relatif aux frais de premier établissement alloués aux sous-agents des postes, des télégraphes et des téléphones. — Modifications à l'Instruction générale . . . . .

Arrêté du 4 décembre 1893 accordant une augmentation de traitement, en dehors de l'avancement normal aux surveillants chefs ou sous-chefs des équipes du service télégraphique et du service téléphonique. — Circulaire y relative . . . . .

INDICATION				
du numéro du Bulletin	de numéro de l'in- struction	de la page.	du volume.	de l'année.
3 sup.	"	111		
3 sup.	"	112		
4	"	114		
4	"	118		
5	"	140		
5	"	141		
5	"	142		
5	"	142		
5	"	144		
7	"	211		
7	"	211		
8	"	402		
8	"	403	16 <sup>e</sup>	1893.
9	"	462		
10	"	483		
10	"	486		
11	"	506		
12	"	614		
12	"	615		
12	"	617		
12 <sup>1/2</sup>	"	618		

**Personnel. (Suite.)**

Circulaire du 25 novembre 1893 relative à l'établissement des feuilles signalétiques. — Personnel des directions. — Receveurs et receveuses.....

Circulaire du 28 novembre 1893 relative aux anciens militaires.....

Note du 19 janvier 1894 relative à l'admission des aides féminins.....

Circulaire du 17 janvier 1894 relative au repos accordé aux facteurs locaux et ruraux.....

Circulaire du 10 janvier 1894, n° 69. — Situation militaire du personnel provenant des sous-officiers pensionnés ou retraités.....

Note relative à la réception du Bulletin officiel du Ministère de la guerre par les directeurs du service téléphonique militaire des régions de corps d'armée.....

Arrêté ministériel du 10 février 1894. — Modification des conditions du concours d'admission au surnumérariat.....

Arrêté du 24 mars 1894 fixant les conditions d'avancement des sous-agents.....

Circulaire du 10 mars 1894 relative au règlement des frais de remplacements et d'intérim.....

Médaille coloniale. — Rapport et décret du 6 mars 1894 y relatifs.....

Circulaire du 21 mars 1894 relative à la participation des agents aux deux services.....

Décision du 23 juillet 1894 concernant les tableaux d'avancement de classe.....

Arrêté du 29 juin 1894 modifiant les circonscriptions médicales à Paris.....

**Pétrole.**

Interdiction de l'emploi des lampes à pétrole ou à essence minérale dans les locaux affectés au service... ..

Nettoyage des timbres à date au moyen du pétrole.. ..

**Poste aux armées. (Voir TRÉSORERIE ET POSTE AUX ARMÉES.)**

**Poste restante.**

Mesures prescrites pour hâter la remise des télégrammes adressés poste restante.....

Service de la poste restante. — Surveillance à exercer sur ce service.....

Lettres originaires d'Allemagne adressées «Poste restante».....

INDICATION				
du numéro du Bulletin	du numéro de l'instruction	de la page.	du volume.	de l'année.
12	"	626	16°	1893.
12	"	628		
1	"	3		
1	"	4		
1	"	6		
1	"	11		
3	"	35	17°	1894.
4	"	51		
4	"	52		
5	"	89		
5	"	92		
9	"	191		
9	"	191		
23 sup.	"	248 et 249	3°	1880.
24	"	355		
5	"	266	1°	1878.
30	125	810 et 811	3°	1880.
6	"	291	5°	1882.

INDICATION				
du numéro du Bulletin	du numéro de l'in- struction	de la page.	du volume.	de l'année.
<b>Poste restante. (Suite.)</b>				
Production des pièces pour obtenir la livraison de lettres ou des objets chargés ou recommandés adressés « Poste restante ».....				
3	"	286	6°	1883.
Lettres ou objets recommandés ou chargés adressés « Poste restante ».....				
6	"	394	10°	1887.
Rappel aux prescriptions de l'instruction n° 125....				
7	"	212	11°	1888.
Classement des télégrammes adressés télégraphe restant.....				
3	"	55	7	1890.
Pièces justificatives d'identité pour la remise des chargements adressés « poste restante ».....				
7	"	749	11	1892.
Instruction n° 402. — Réexpédition « poste restante », sur un autre bureau, des objets de correspondances chargés ou recommandés adressés primitivement « poste restante ». — Jurisprudence.....				
11	402	996	15°	1893.
Correspondances dont le renvoi est demandé par l'expéditeur sur la suscription même, avant l'expiration du délai de garde réglementaire.....				
11	"	998	16°	1893.
Correspondances recommandées ou avec valeur déclarée en instance à la poste restante, en France, et dont les destinataires demandent la réexpédition à l'étranger.....				
7	"	607	20	1879.
Envois contre remboursement adressés poste restante. Chargements adressés « poste restante ».....				
10	"	1088	5 sup.	1878.
2	"	55		
7	"	220	5 sup.	1878.
Jurisprudence des cours et tribunaux. — Poste restante.....				
<b>Préséance.</b>				
De la préséance dans les réunions ou conférences et dans les cérémonies publiques.....				
5 sup.	30	290	1 <sup>er</sup>	1878.
Invitations adressées aux receveurs pour assister à des cérémonies officielles. — Mesures à prendre en pareil cas.....				
2	"	54	16°	1893.
<b>Primes. ( Voir INDEMNITÉS.)</b>				
<b>Procès-verbaux.</b>				
Procès-verbaux de conférence.....				
5 sup.	30	290 et 291 292 et 304	1 <sup>er</sup>	1878.
Procès-verbal de remise de locaux.....				
5 sup.	30	293 et 295	5 sup.	1879.
Procès-verbal d'inspection spéciale pour constater la situation de la caisse et les écritures de comptabilité... Avis relatif aux procès-verbaux de situation de caisse au 31 décembre.....				
5 sup.	30	300	12	1879.
Procès-verbaux n° 112. — Communication à l'Administration avant enregistrement, lorsqu'il s'agit de valeurs de 5 francs et au-dessous.....				
12	"	290 et 291	20	1879.
20	84	764		

INDICATION

**Procès-verbaux.** (Suite.)

du numéro du Bulletin	du numéro de l'instruction	de la page.	du volume.	de l'année.
Procès-verbaux de vérification. — Interprétation de l'instruction n° 30.....	20	" 772 et 773	2°	1879.
Procès-verbaux 697 bis. — Exécution des articles 1302 et 1305 de l'Instruction générale.....	32	" 1017	3°	1880.
Interdiction faite aux agents de recueillir directement auprès des militaires des renseignements nécessités par une enquête.....	3	" 135	14°	1891.

**Produits.**

La vérification des produits des postes est dans les attributions du 2° bureau de la division de la comptabilité, et la vérification des produits des télégraphes dans les attributions du 3° bureau de cette division. (Arrêté du 15 avril 1878.).....	1	1 14	1°	1878.
Date d'envoi à l'Administration des comptes mensuels du produit des dépêches télégraphiques.....	9	" 24	2°	1879.
Extrait des états n° 330 et 331 F et G à envoyer à la division de la comptabilité (vérification des produits).....	17	" 592		
Suppression du relevé mensuel du produit des taxes télégraphiques.....	19	" 682		
Avis mensuels des recettes n° 24 et 25 ter. — Nouvelle date fixée pour l'envoi de ce dernier document...	20	85 765		
Modifications apportées à la contexture des avis de recettes. — Recommandation itérative de transmettre ces avis dans les délais fixés par les articles 1418 et 1473 de l'Instruction générale.....	22	" 63	3°	1880.
Autorisation de faire usage, dans des conditions déterminées, de la voie télégraphique pour l'envoi du chiffre des recettes mensuelles ou de quinzaine.....	22	" 75		
Envoi des duplicata des déclarations d'encaissement de recettes accidentelles.....	22	" 75		
Nouvelle classification des produits des postes et des télégraphes.....	24	101 287	4°	1881.
Changement dans les indications à consigner au tableau n° 1 du compte n° 25 du produit de la taxe des correspondances.....	28	" 738		
Encaissement par les comptables des droits de poste recouverts pour le compte du Ministère des postes et des télégraphes par les agents des diverses régies financières.....	32	135 1002 et 1003	5°	1882.
Relevés pour la Direction de la comptabilité (vérification des produits) des circulaires, bulletins de vote et des journaux expédiés à l'occasion du renouvellement par tiers du Sénat.....	44	" 1573		
Création d'un bordereau mensuel n° 12 quater; suppression de l'avis de recettes n° 24 ter.....	3	232 128		

**Produits. (Suite.)**

Instruction n° 303. — Suppression de l'état annuel n° 304 (L) des sommes non recouvrées pour télégrammes mis en rebut.....

Instruction n° 310. — Service des protêts. — Comptabilité des consignations.....

Compte des produits et des dépenses de la Direction générale des postes et des télégraphes, en 1891.....

Circulaire relative à la publication des produits définitifs mensuels de la Direction générale des postes et des télégraphes. — Comparaison des produits des mois de janvier 1893 et 1892.....

Comparaison des produits du mois de février 1893 avec ceux du mois correspondant de l'année 1892. — France et Algérie.....

Comparaison des produits du mois de mars 1893 avec ceux du mois correspondant de l'année 1892. — France et Algérie.....

Comparaison des produits du mois d'avril 1893 avec ceux du mois correspondant de l'année 1892. — France et Algérie.....

Comparaison des produits du mois de mai 1893 avec ceux du mois correspondant de l'année 1892. — France et Algérie.....

Comparaison des produits du mois de juin 1893 avec ceux du mois correspondant de l'année 1892. — France et Algérie.....

Comparaison des produits du mois de juillet 1893 avec ceux du mois correspondant de l'année 1892. — France et Algérie.....

Comparaison des produits du mois d'août 1893 avec ceux du mois correspondant de l'année 1892. — France et Algérie.....

Instruction n° 446 sur le recouvrement et la comptabilité des produits téléphoniques de toute nature....

Comparaison des produits du mois de septembre 1893 avec ceux du mois correspondant de l'année 1892. — France et Algérie.....

INDICATION				
du numéro du Bulletin	du numéro de l'instruction	de la page.	du volume.	de l'année.
13	303	601		
18	310	760	7°	1884.
12, 5° sup.	"	1391	15°	1892.
4	"	126		
5	"	166		
6	"	193		
7	"	328		
8	"	441	16°	1893.
9	"	473		
10	"	497		
11	"	517		
11, 2° sup.	446	565		
12	"	663		
18	"	641 et 642	4°	1881.

**Protêts. (Voir RECouvreMENTS.)**

**Publications.**

Recommandation concernant la transmission des publications illustrées relatives aux arts, aux sciences, à l'architecture, etc.....



INDICATION				
du numéro du Bulletin	du numéro de l'in- struction	de la page.	du volume.	de l'année.
<b>Punitions.</b>				
Mesures disciplinaires à l'égard de dix agents du bureau télégraphique d'Angers. ....	23 sup.	"	248	3° 1880.
Mesure disciplinaire contre un directeur départemental. ....	35	"	160	
Suppression de l'état mensuel des peines disciplinaires. ....	37	"	453	
<b>Rapports.</b>				
Circulaire concernant les rapports sur la marche du service à fournir aux fonctionnaires du service technique. ....	42, } 3° sup.	"	1468 et 1469	4° 1881.
Extraits des rapports de vérification à fournir à la Direction de la comptabilité. ....	44	211	842	
Rapport sur le service téléphonique (années 1890 et 1891). ....	6, } 2° sup.	"	535	
Rapport présenté à M. le Ministre du commerce et de l'industrie par M. J. de Selves, Directeur général des postes et des télégraphes, sur les améliorations apportées dans le service, depuis le 1 <sup>er</sup> janvier 1890 jusqu'à la fin de décembre 1892. ....	12, } 2° sup.	"	1289	15° 1892.
Compte des produits et des dépenses de la Direction générale des postes et des télégraphes en 1891. ....	12, } 5° sup.	"	1391	
Conditions de candidature aux recettes de début. ...	3 sup.	"	105	16° 1893.
<b>Rapports annuels.</b>				
Avis relatif au rapport général annuel que les directeurs devront faire parvenir avant le 1 <sup>er</sup> décembre de l'année courante. ....	30 sup.	"	1543	3° 1880.
<b>Rapports mensuels.</b>				
Un rapport mensuel sur la marche du service est établi par le directeur départemental et transmis par l'inspecteur-ingénieur au directeur-ingénieur, qui dresse un rapport d'ensemble. ....	5 sup.	30	300	1 <sup>er</sup> 1878.
Rapports généraux annuels. ....	11	"	340	8° 1885.
Note circulaire relative à l'envoi des rapports mensuels sur la marche du service. ....	1	"	27	10° 1887.
<b>Rebuts.</b>				
Correspondances signalées par l'autorité judiciaire comme présentant de l'intérêt et tombées en rebut. ....	8	41	449 et 450	1 <sup>er</sup> 1878.
Correspondances originaires des pays de l'Union postale et tombées en rebut en France. ....	11 sup. 13 sup.	52 "	153 et 154 397	2° 1879.
Indication en langue française, sur les correspondances tombées en rebut à l'étranger, du motif de la non-distribution. ....	4	"	106	10° 1887.
Renvois aux expéditeurs des objets de correspondance qui ne peuvent être distribués pour une cause quelconque, — Objets renvoyés en rebut tardivement. ..	12	"	638	16° 1893.

INDICATION				
du numéro du Bulletin	du numéro de l'in- struction	de la page.	du volume.	de l'année.
<b>Récépissés.</b>				
Conditions auxquelles sont délivrés des récépissés de télégrammes. (Décret du 16 avril 1878.) . . . . .	1	4		
Récépissé de frais d'express payés par un receveur des postes pour le compte d'un préposé de bureau télégraphique. . . . .	4	223		
<b>Recettes.</b> (Voir ÉTABLISSEMENTS de poste. — Voir PRODUITS.)				
Vérification des recettes simples ou composées. . . . .	1	3	24	
<b>Receveurs.</b>				
Les chefs de transmission et les commis principaux des télégraphes chargés de la gestion d'un bureau prennent le titre de receveurs . . . . .	2, 2 <sup>o</sup> sup.	"	146	1 <sup>er</sup> 1878.
Mesures à prendre par les receveurs en cas de dérangement sur les lignes télégraphiques ou dans les postes.	5 sup.	30	296	
Établissement par le receveur et transmission à l'ingénieur d'un état des lignes quotidien. . . . .	5 sup.	30	298	
Le matériel entreposé dans les bureaux pour parer aux besoins urgents de l'exploitation est sous la responsabilité des receveurs . . . . .	5 sup.	30	299	
Service des receveurs dans les bureaux simples. . . . .	6	31	308	
Entrée en jouissance du traitement déterminée par les arrêtés de nomination. . . . .	24	"	354	3 <sup>o</sup> 1880.
Obligation, pour les receveurs originaires de la poste et chargés de la gestion de bureaux mixtes, de s'initier promptement à toutes les opérations du service télégraphique. . . . .	33	"	15 et 16	
Séparation de gestion des receveurs principaux. — Modification apportée au certificat de prise en charge.	35	150	149 et 150	4 <sup>o</sup> 1881.
Suppression des recettes particulières des finances. — Versements des receveurs des postes dans les arrondissements où ces recettes sont supprimées. . . . .	9	"	305	11 <sup>o</sup> 1888.
Débets constatés par la Direction générale de la comptabilité publique à la charge des comptables sortis de fonctions. . . . .	2	"	388	
Traites lancées par certains industriels sur les receveurs des postes. . . . .	6	"	673	13 <sup>o</sup> 1890
Instruction n° 412 modifiant les conditions auxquelles les receveurs de bureaux simples peuvent obtenir la création d'un emploi de commis auxiliaire contre diminution ou suppression de l'abonnement de frais d'aide.	11	412	600	14 <sup>o</sup> 1891.
Décret du 1 <sup>er</sup> février 1892 élevant de 800 à 1,000 francs le traitement de début des receveurs des bureaux simples. . . . .	2	"	84	15 <sup>o</sup> 1892.



**Recouvrements. (Suite.)**

Invitation aux directeurs de signaler à l'Administration les agents qui apporteraient une négligence persistante dans le service du recouvrement des effets de commerce.....

Irrégularités commises dans l'exécution du service des recouvrements.....

Renvoi aux déposants des valeurs à recouvrer présentant des contraventions aux lois sur le timbre.....

Rappel aux prescriptions des instructions n° 58 et 66, qui interdisent aux facteurs de faire des recouvrements en dehors de ceux dont ils sont chargés par les receveurs.....

Recommandation aux directeurs pour la prompte transmission de la statistique des mandats de recouvrement. — Modifications concernant la statistique des recouvrements.....

Comptabilité des remises accordées par la loi aux receveurs et aux facteurs sur le montant des valeurs commerciales recouvrées par leur intermédiaire.....

Statistique des recouvrements.....

Élévation du maximum des valeurs commerciales qui peuvent être recouvrées par la poste.....

Règles à observer pour l'établissement de la statistique des recouvrements. — Recommandation d'y faire figurer les valeurs de 500 à 1,000 francs.....

Fiche récapitulative du montant des remises sur les recouvrements à établir par les receveurs.....

Extension à l'Algérie du service du recouvrement des valeurs. — Conditions spéciales déterminées pour l'exécution de ce service en Algérie. — Décret et arrêté y relatifs.....

Apposition de timbres mobiles sur les effets venant de l'étranger et recouverts par la poste en France.....

Avis concernant le recouvrement des effets de commerce en Belgique.....

Réception dans certains bureaux français du Levant des valeurs commerciales à recouvrer en France et en Algérie. — Modification des instructions relatives à la statistique du service international des recouvrements.....

Le recouvrement des mandats de dépenses publiques ne peut être effectué par la poste.....

Réduction du droit à percevoir pour la conversion en mandats de poste du montant des valeurs recouvrées.....

Bordereaux des remises allouées sur les recouvrements à joindre au compte mensuel n° 12 bis.....

INDICATION				
du numéro du Bulletin	du numéro de l'in- struction	de la page.	du volume.	de l'année.
17	74	588 et 589	2°	1879.
18	"	642 et 643		
19	"	682		
19	"	687		
19	"	688		
19, 2° sup.	82	757 et 758		
19, 2° sup.	"	759 et 760		
21	92	7 et 8		
21	"	9 et 19		
22	"	76		
24	103	309	3°	1880.
24	105	333 et 334		
25	"	402		
26 sup.	116	496		
27	"	705 et 706		
27 sup.	121	728		
28	"	739		

**Recouvrements. (Suite.)**

Recouvrements pour le compte de l'Allemagne. —

Avis. ....

Acceptation comme valeurs à recouvrer des factures revêtues d'annotations qui ne sont pas de nature à empêcher leur affranchissement à prix réduit. ....

Recouvrements des valeurs à destination ou provenant de :

La Suisse .....

La Belgique.....

Le Luxembourg.....

La Roumanie.....

Les Pays-Bas.....

L'Allemagne.....

La Suède.....

La principauté de Monaco.....

Le Portugal.....

Modifications apportées au service des recouvrements. ....

Recouvrements pour le compte de la Suède. — Avis. ....

Modifications apportées dans le service des recouvrements.....

Avis concernant la statistique des recouvrements....

Règles de service concernant le recouvrement des effets de commerce soumis au protêt. ....

Recouvrements internationaux.....

Valeurs dont l'échéance tombe un dimanche ou un jour férié. — Valeurs protestables dont le destinataire est décédé, absent, etc.....

Modifications au service des recouvrements.....

Modifications apportées aux statistiques des recouvrements de valeurs.....

Modifications apportées au registre n° 215 des recouvrements.....

Élévation du maximum des valeurs dont le recouvrement peut être effectué par la poste.....

Recouvrements relatifs à des loteries étrangères....

Remplacement du bordereau journalier n° 216 bis par un bordereau mensuel portant le même numéro...

Admission au recouvrement par la poste des valeurs protestables à destination ou provenant de la Belgique, et articles additionnels au règlement de détail et d'ordre pour l'exécution de l'arrangement concernant le recouvrement des effets de commerce conclu entre la France et la Belgique.....

INDICATIONS				
du numéro du Bulletin	du numéro de l'instruction	de la page.	du volume.	de l'année.
30	"	819		
31	128	872		
31	"	321	3°	1880.
24	105	621	4°	1881.
39				
24	106	335		
26	112	444		
27	118	668	3°	1880.
27	119	676		
27	120	689		
6	240	267	5°	1882.
31	128	858	3°	1880.
32	"	1005		
40	184	799	4°	1881.
32	137	1008 et 1009	3°	1880.
32	"	1017		
36	157	220		
37	"	456		
37	164	504		
sup.				
39,	176	745		
2° sup.				
40,	"	934 et 935	4°	1881.
2° sup.				
40,	"	936 et 937		
2° sup.				
44	"	1574 et 1576		
1	"	28		
6	241	256 et 276		
7	"	315		
7	"	421	5°	1882.
sup.				
8	249	452		

**Recouvrements. (Suite.)**

INDICATION					
du numéro du Bulletin	du numéro de l'in- struction	de la page.	du volume.	de l'année.	
Élévation du maximum des mandats de recouvrement franco-suisse	8	"	519	5 <sup>e</sup> 1882.	
Élévation du maximum des valeurs à recouvrer dans les rapports avec la Belgique	8	"	519		
Instruction sur le service des recouvrements	8	250	459		
Déclaration autorisant l'élévation du maximum des mandats émis à la suite de recouvrements dans les relations franco-belges	9	"	537		
Extension du service des protêts à certaines îles du littoral	2	270	85		
Désignation de l'envoyeur sur les coupons des mandats-cartes	2	"	124		
Décret portant extension du service des protêts à la Corse et à l'île d'Yeu (Vendée). — Instruction y relative	3	273	269		
Admission des valeurs protestables de l'Allemagne et de la Belgique à destination de certaines îles du littoral	3	"	286		
Addition à l'Instruction n° 273	4	"	316		
Droits de timbre applicables aux valeurs à recouvrer provenant de l'étranger	4	"	322		6 <sup>e</sup> 1883.
Décret et Arrêté concernant le service des recouvrements des effets de commerce en Tunisie. — Instruction n° 285 y relative	6	285	381, 383, 385		
Modifications apportées aux statistiques de recouvrements de valeurs	7	289	417 à 420		
Instruction n° 291, relative aux enveloppes n° 212 bis affectées au service du recouvrement. — Totalisation des colonnes du registre n° 215	7	291	422 et 425		
Recouvrements internationaux. — Tunisie	7	"	430		
Instruction n° 301. — Extension du service des protêts à l'Algérie	12	301	567		
Réexpédition des effets de commerce envoyés en fausse direction	18	309	758		
Service des protêts. — Comptabilité des consignations	18	310	760	7 <sup>e</sup> 1884.	
Conservation des fonds provenant des recouvrements de valeurs	24	"	1015		
Valeurs à recouvrer accompagnées de lettres ou de notes tenant lieu de correspondance	6	"	231	8 <sup>e</sup> 1885.	
Recouvrements avec l'Allemagne	2	"	47		
Instruction n° 348 sur le service du recouvrement des effets de commerce déposés dans un bureau français quelconque et payables en France, en Algérie ou en Tunisie	12	348	492	9 <sup>e</sup> 1886.	
Droits de timbre applicables aux valeurs à recouvrer originaires d'Italie	1	"	32		10 <sup>e</sup> 1887.

**Recouvrements. (Suite.)**

Mouvements de fonds nécessités par la régularisation des frais de protêt ou de frais de poursuites et d'instances . . . . .

Rappel des conditions de dépôt des valeurs à recouvrer . . . . .

Timbre de 10 centimes à apposer sur les états n° 1512 constatant le paiement, la remise ou le remboursement des sommes consignées pour frais de protêt.

Corrections à l'Instruction n° 348 . . . . .

Droits de timbre applicables, d'après la législation en vigueur en Italie, aux valeurs à recouvrer originaires de ce pays . . . . .

Service des protêts . . . . .

Interdiction de mettre en recouvrement les billets de loterie . . . . .

Recouvrements internationaux. — Renvoi des valeurs non recouvrées au bureau d'origine . . . . .

Décret concernant les recouvrements avec la Norvège.

Recouvrements avec la Norvège . . . . .

Comptabilité des remises allouées aux agents sur les recouvrements des valeurs . . . . .

Recouvrements sur l'Italie . . . . .

Rappel aux dispositions du paragraphe 35 de l'Instruction n° 348 . . . . .

Rappel aux prescriptions du paragraphe 9 de l'Instruction n° 348 concernant la délivrance au public des enveloppes de valeurs à recouvrer . . . . .

États explicatifs des soldes en fin d'année relatifs aux comptes des consignations pour protêts et des frais de poursuites et d'instances . . . . .

Valeurs à échéance fixe à destination des îles de Houat et de Hoëdic (Morbihan) . . . . .

Modifications à l'Instruction n° 348 . . . . .

Rappel et annotations à l'Instruction n° 348. (Renvoi aux déposants des valeurs non recouvrées.) . . . . .

Échange d'enveloppes n° 1488, mises hors d'usage avant emploi, contre de nouvelles enveloppes ou contre des timbres-poste . . . . .

Valeurs à recouvrer adressées à des débiteurs qui ont changé de résidence . . . . .

Jurisprudence des cours et tribunaux . . . . .

Recouvrements. — Vérification des enveloppes n° 1488.

Traites lancées par certains industriels sur les receveurs des postes . . . . .

Lettres de valeurs déclarées pour Alexandrie . . . . .

INDICATION				
du numéro du Bulletin	du numéro de l'in- struction	de la page.	du volume.	de l'année.
4	"	112	10°	1887.
9	"	271		
9	"	274		
9	"	275		
10	"	387		
10	"	384		
10	"	386		
10	"	387		
11	"	395		
1	"	1		
1	"	12	11°	1888.
1	"	14		
3	"	55		
6	"	148		
9	"	307		
11	"	368		
12	"	382		
5	"	420		
10	"	597		
12	"	691		
1	"	339	12°	1889.
4	"	588		
5	"	622		
6	"	673		
9	"	922		
			13°	1890.

**Recouvrements. (Suite.)**

Rappel aux prescriptions réglementaires concernant l'émargement, dans les bureaux composés, du registre des objets chargés ou recommandés, à chaque transmission de l'un de ces objets.....

Extension à tous les bureaux, en France, en Corse et en Algérie, du service de l'émission des mandats-cartes français n° 1406.....

Instruction n° 399 sur le service des mandats-cartes français n° 1406.....

Mode d'approvisionnement des mandats-cartes n° 1406 et du carnet n° 1406 bis.....

Instruction n° 405. — Suppression de l'inscription nominative des chargements de valeurs à recouvrer et recouvrées du régime intérieur sur la feuille d'expédition n° 12. — Création des carnets n° 513 et 759.....

Jurisprudence. — Expédition d'effets de commerce. — Mention « sans frais ».....

Dépôt d'enveloppes de recouvrements n° 1488 affranchies avec plusieurs timbres-poste au lieu du timbre unique de 25 centimes.....

Recouvrements sur la Suède.....

Annotation au *Bulletin mensuel*. Instruction n° 348. — Valeurs à recouvrer. — *Bulletin mensuel* n° 12 de décembre 1886.....

Quittances d'origine étrangère déposées dans un bureau de poste français pour être présentées à l'encaissement en France.....

Instruction n° 407. — Service des recouvrements..

Recouvrements. — Modifications à l'instruction n° 405.

Interdiction de mettre en recouvrement, les dimanches et jours fériés, les valeurs payables à vue qui parviennent au bureau de destination la veille ou le matin d'un dimanche ou d'un jour de fête légale.....

Rappel aux dispositions des paragraphes 30 et 35 de l'Instruction n° 348 sur le service des recouvrements.

Saisies-arrêts pratiquées sur les sommes provenant de l'encaissement de valeurs à recouvrer et significées au receveur chargé du recouvrement.....

Statistique annuelle des recouvrements.....

Service des recouvrements. — Formule n° 1492 de non-paiement des valeurs.....

Taxation des valeurs à recouvrer restées impayées.

— Extrait de la loi du 26 janvier 1892 portant fixation du budget pour l'exercice 1892.....

Décret du 5 mars 1892 portant règlement d'administration publique pour l'exécution de l'article 29 de la loi de finances du 26 janvier 1892, relatif à la taxation des valeurs à recouvrer restées impayées.....

INDICATION				
du numéro du Bulletin	du numéro de l'instruction	de la page.	du volume.	de l'année.
9	"	925	13 <sup>e</sup>	1890.
9	"	930		
9	399	931		
10	"	957		
2	405	76		
3	"	123		
3	"	135		
4	"	254		
4	"	254		
4	"	260		
5	407	306		
6	"	443		
8	"	510		
9	"	555		
10	"	582		
11	"	623		
2	"	119	15 <sup>e</sup>	1892.
2 sup.	"	125		
2 sup.	"	125		



**Recouvrements. (Suite.)**

Instruction n° 417 relative à la taxation des valeurs à recouvrer restées impayées et à la réexpédition des valeurs dont le débiteur a changé de résidence. . . . .

Arrangement concernant le service des recouvrements

Arrangement conclu entre l'Administration des postes de France et l'Administration des postes d'Allemagne pour l'admission des valeurs protestables. . . . .

Arrangement conclu entre l'Administration des postes de France et l'Administration des postes de Belgique pour l'admission des valeurs protestables. . . . .

Arrangement conclu entre l'Administration des postes de France et l'Administration des postes d'Italie pour l'admission des valeurs protestables. . . . .

Arrangement conclu entre l'Administration des postes de France et l'Administration des postes du grand-duché du Luxembourg pour l'admission des valeurs protestables. . . . .

Arrangement conclu entre l'Administration des postes de France et l'Administration des postes de Suisse pour l'admission des valeurs protestables. . . . .

Décret du 27 juin 1892 concernant le service des recouvrements. . . . .

Recouvrements. — Valeurs payables à date fixe. . . . .

Instruction n° 417 bis. — Réexpédition des valeurs à recouvrer de France et d'Algérie en Tunisie et réciproquement. — Nouveau mode d'envoi à l'Administration des enveloppes n° 1494 taxées dont les destinataires ont refusé de prendre livraison. . . . .

Mandat-carte international, — Substitution d'un registre à souche n° 1405 avec mandat et récépissé à la formule individuelle n° 1405 et au carnet n° 1405 bis. . . . .

Modifications apportées au service des recouvrements.

Apurement des bordereaux de valeurs à recouvrer comprenant des valeurs réexpédiées. — Rappel aux prescriptions de l'instruction n° 417. . . . .

Participation des Indes néerlandaises au service des recouvrements internationaux. . . . .

Suspension des recouvrements avec le Portugal. . . . .

Situation des sommes consignées pour frais de protêts. . . . .

Loi du 17 juillet 1880 et décret du 15 février 1881 relatifs au recouvrement par la poste des valeurs commerciales soumises au protêt. . . . .

Inscription à la feuille n° 12 des chargements de valeurs de recouvrements échangés entre la France et la Tunisie. . . . .

INDICATION				
du numéro du Bulletin	du numéro de l'in- struction	de la page.	du volume.	de l'année.
2 sup.	417	127		
5 sup.	"	387		
5 sup.	"	401		
5 sup.	"	402		
5 sup.	"	404		
5 sup.	"	406		
5 sup.	"	407		
5 sup.	"	409		
6	"	515		
6	417 bis	515	15 <sup>e</sup>	1892.
7	"	609		
8 sup.	"	875		
8 sup.	"	879		
9	"	927		
10	"	1085		
10	"	1088		
11	"	1105		
11	"	1167		

INDICATION				
du numéro du Bulletin	du numéro de l'in- struction	de la page.	du volume.	de l'année.
<b>Recouvrements. (Suite.)</b>				
Service des amendes recouvrées.....	11	" 1171	15°	1892.
Statistique annuelle des recouvrements, des envois contre remboursement et du paiement des mandats- cartes à domicile.....	11	" 1172		
Recouvrements avec la Suède.....	12	" 1243		
Addition à l'instruction n° 348 sur le service des re- couvrements.....	12	" 1254		
Bordereau n° 1509 des valeurs à faire protester....	12	" 1255		
Extension du service des recouvrements postaux aux relations de la France avec le Maroc. — Annotations au Bulletin mensuel de décembre 1886.....	4	" 129	16°	1893.
Valeurs à recouvrer en Italie.....	4	" 130		
Apurement des bordereaux n° 1509 des valeurs à recouvrer soumises à la formalité du protêt.....	6	" 195		
Admission au bénéfice de la loi du 5 avril 1879, sur le service des recouvrements postaux, des timbres- quittances utilisés par certaines sociétés d'assurances et compagnies diverses pour l'encaissement des primes et cotisations périodiques de leurs adhérents.....	6	" 196		
Extension du service des recouvrements postaux dans les rapports de la France avec les bureaux du Levant..	6	" 197		
Recouvrements par les vaguemestres des valeurs tirées sur les militaires stationnés dans les forts détachés....	8	" 443		
Modification à l'instruction n° 417 bis. — Recouvrem- ents entre la France et la Tunisie.....	10	" 499		
Recouvrements avec la Suisse. — Valeurs à lots....	11	" 515		
Valeurs à recouvrer en Italie. — Paiement en mon- naie métallique.....	6	" 108		
Recouvrements avec la Roumanie.....	6	" 109		
Modifications apportées sur les formules de réquisi- tion de protêt.....	6	" 109	17°	1894.
Décret concernant les recouvrements avec le Chili. — Note y relative.....	10	" 211		
Modifications à l'Instruction n° 348 concernant le service des recouvrements. — Quitances revêtues de mentions imprimées.....	14	" 272		
<b>Recueil.</b>				
Suppression du Recueil administratif des télégra- phes par suite de la création du Bulletin mensuel des postes et télégraphes et de l'extrait de cette publication.	1 7	" " 1 301	1° 5°	1879. 1882.
<b>Régie.</b>				
Dépenses faites en régie.....	1 5 sup.	" " 30 303	1°	1878.
Payements en régie.....	4	" 79	11°	1888.
Délivrance et paiement des mandats d'avances émis au nom des régisseurs.....	6	" 515	15°	1892.

INDICATION				
de numéro du Bulletin	du numéro de l'in- struction	de la page.	du volume.	de l'année.
<b>Registres. (Voir FORMULES.)</b>				
<b>Règlements.</b>				
Règles d'ordre général à observer par le personnel..	5 sup.	30	305	1 <sup>er</sup> 1878.
Règles de service concernant la correspondance télégraphique.....	36, 2 <sup>e</sup> sup.	160	371	4 <sup>e</sup> 1881.
Règlement du service relatif à la correspondance téléphonique franco-belge .....	4	"	168	
Règlement du 20 juin 1892 concernant l'exécution du service des colis postaux par les bureaux de poste à l'intérieur de la France continentale.....	5, 2 <sup>e</sup> sup.	"	423	
Règlement annexe à l'arrêté du 9 juin 1892 concernant la concession, l'établissement, l'entretien et l'usage des lignes d'intérêt privé.....	6 sup.	"	523	
Règlement de détail et d'ordre pour l'exécution de la Convention internationale du 4 juillet 1891 concernant l'échange des colis postaux.....	7, 2 <sup>e</sup> sup.	"	685	15 <sup>e</sup> 1892.
Règlement du 18 juin 1892 concernant l'exécution par les Chemins de fer de l'État, de l'Est, du Midi, du Nord, d'Orléans, de l'Ouest et de Paris à Lyon et à la Méditerranée, du service des colis postaux....	7, 2 <sup>e</sup> sup.	"	721	
Règlement du 20 juin 1892 concernant l'exécution du service des colis postaux par les bureaux de poste à l'intérieur de la France continentale. — Instruction n <sup>o</sup> 424 y relative.....	7, 2 <sup>e</sup> sup.	424	775	
<b>Remboursement.</b>				
Télégrammes pouvant seuls donner lieu à remboursement. (Décret du 16 avril 1878.).....	1	"	4	1 <sup>er</sup> 1878.
Remboursement des avances faites aux services publics et aux compagnies.....	4	23	191	3 <sup>e</sup> 1880.
Justification des remboursements de taxes télégraphiques effectués d'office.....	31	"	1018	
Remboursement du montant des mandats télégraphiques retirés, avant transmission, par l'expéditeur....	9	"	948	13 <sup>e</sup> 1890.
Circulaire du 27 janvier 1894 relative au remboursement des bons de réponse dans le service télégraphique international.....	3	"	37	17 <sup>e</sup> 1894.
<b>Remises.</b>				
Remises au facteur et au receveur sur le montant des valeurs recouvrées.....	13 sup.	58	380 et 381	2 <sup>e</sup> 1879.
Comptabilité des remises accordées par la loi aux receveurs et aux facteurs sur le montant des valeurs commerciales recouvrées par leur intermédiaire.....	19 sup.	82	757 et 758	
Fiche récapitulative du montant des remises sur les recouvrements.....	22	"	76	3 <sup>e</sup> 1880.

**INDIGATION**

**Remises. (Suite.)**

Mode de recouvrement du montant des remises de transit des dépêches sur les concessionnaires de bureaux d'intérêt privé.....

Les bordereaux n° 216 bis des sommes allouées à titre de remises sur les recouvrements doivent être joints au compte mensuel n° 212 bis.....

Remises à prélever par les facteurs-boîtiers sur le montant des valeurs recouvrées. — Pièces de comptabilité à fournir pour cet objet.....

Rappel à l'exécution de l'arrêté du 14 juillet 1876....

Mode de liquidation des remises allouées à certains facteurs, et calculées d'après le nombre des dépêches portées à domicile.....

Arrêté portant attribution de remises aux receveurs chargés des opérations de la Caisse d'épargne postale...

Droit aux remises proportionnelles sur les produits de la télégraphie privée accordées aux receveurs de bureaux de Tunisie.....

Arrêté attribuant aux agents de l'Algérie la rétribution accordée aux agents de la métropole pour les opérations télégraphiques.....

Décision ministérielle relative aux remises sur les recettes télégraphiques.....

Remises pour les opérations concernant le service de la Caisse des retraites pour la vieillesse.....

Partage de la remise de 1 p. 0/0 sur la vente des timbres-poste dans les bureaux composés.....

Comptabilité des remises allouées aux agents sur les recouvrements de valeurs.....

Partage des remises dans les bureaux composés.....

Élévation du taux des remises pour participation au service de la Caisse nationale d'épargne.....

Élévation du taux des remises allouées aux receveurs pour participation au service de la Caisse nationale d'épargne.....

Remises sur la vente des timbres de quittance.....

Admission des commis auxiliaires au partage de la remise sur la vente des timbres-poste et du produit des boîtes du commerce.....

Arrêté du 7 décembre 1889 relatif aux remises allouées aux receveurs par la Caisse nationale d'épargne.

Application de l'arrêté ministériel du 7 décembre 1889 relatif aux remises allouées aux receveurs par la Caisse nationale d'épargne.....

Arrêté fixant la remise à allouer sur la vente des tickets téléphoniques. — Circulaire y relative.....

du numéro du Bulletin	du numéro de l'in- struction	de la page.	du volume.	de l'année.
26	"	94	3°	1880.
27	"	730		
33	139	9	4°	1881.
33 sup.	"	71		
34	147	464 et 465	5°	1882.
44	"	1569 et 1570		
4	"	207	8°	1885.
8	"	448		
1	"	11	10°	1887.
4	"	114		
1	"	11	11°	1888
1	"	11		
2	"	27	12°	1889.
10 et 11	"	327 372		
1 et 2	"	8 et 148	13°	1890.
6	"	442		
8	"	510	14°	1891.
12	"	676		
1	"	339		
2	"	69		

INDICATION				
du numéro du Bulletin	du numéro de l'in- struction	de la page.	du volume.	de l'année.
<b>Remises. (Suite.)</b>				
Arrêté du 19 mars 1891 fixant la remise à allouer aux receveurs des postes et des télégraphes sur les recettes téléphoniques.....	3	"	118	14° 1891.
Décision du 17 mai 1893 relative aux remises sur recettes téléphoniques.....	5	"	154	16° 1893.
Les commis, les surnuméraires, les commis auxiliaires et les dames employées des bureaux simples, ainsi que les dames employées des recettes mixtes composées, participeront au partage des remises sur la vente des timbres-poste et du produit des abonnements du commerce de ces bureaux.....	12	"	636	
Remise sur la vente des timbres-poste apposés sur les enveloppes n° 1488 vendues par les facteurs.....	5	"	94	
Partage des remises sur les cartes-télégrammes, télégrammes fermés et enveloppes-télégrammes.....	6	"	105	17° 1894.
Décision du 22 mai 1894 relative aux remises à attribuer aux receveurs ou gérants des bureaux municipaux.	6	"	105	
Remise des gérants des bureau auxiliaires de poste.	11	"	243	
Partage de la remise sur la vente des timbres-poste et du produit des abonnements aux boites de commerce.....	12	"	249	
<b>Réponses payées.</b>				
Rappel aux prescriptions concernant la mention « Réponse payée » à transmettre avant l'adresse des dépêches.....	21 sup.	"	48	3° 1880.
Affranchissement de réponses payées dans la correspondance internationale.....	23, 2° sup.	100	269	
Prescriptions réglementaires sur les réponses payées.	44 sup.	219	1642 et 1643	4° 1881.
Modifications à apporter aux bons de réponse payée de régime intérieur.....	9	"	192	17° 1894.
<b>Retenues.</b>				
La suppression des retenues de traitement est applicable aux agents et sous-agents des télégraphes.....	2	15	112	1° 1878.
Retenues pour congés imposées aux surnuméraires et auxiliaires.....	9	"	296	8° 1885.
<b>Sacs.</b>				
Usage abusif des sacs à dépêches réservés au service ambulant.....	34	"	103	4° 1881.
	1	"	56	6° 1883.
	23	"	987	7° 1884.
	4	"	159	8° 1885.
	6	"	233	
Sacs pour l'échange des dépêches postales.....	3	"	125	14° 1891.

**INDICATION**

**Salles d'attente.**

Circulaire relative à l'aménagement et à l'entretien des salles d'attente dans les bureaux de poste et de télégraphe.....

Circulaire relative aux fournitures à mettre à la disposition du public dans les salles d'attente des bureaux télégraphiques.....

Facilités à accorder au public pour se renseigner sur l'heure de Paris.....

**Salubrité.**

Nomination d'une commission chargée d'examiner la salubrité des bâtiments affectés à la recette principale des postes de la Seine.....

**Secours.**

Rédaction de la formule n° 573 de secours.....

Recommandations relatives au paiement des secours.....

**Sécurité.**

Précautions à prendre pour assurer la sécurité de la caisse, des chargements et des dépêches.....

Rappel des prescriptions réglementaires concernant les mesures à prendre pour assurer la sécurité des valeurs de toute nature confiées au service. — Responsabilité des agents.....

Circulaire relative aux mesures à prendre par les directeurs dans le but de prévenir les vols de dépêches dans les entrepôts des gares et dans le trajet des courriers d'entreprise.....

Fermeture des compartiments occupés par les courriers en chemins de fer.....

Rappel des prescriptions réglementaires concernant les mesures à prendre pour assurer la sécurité des valeurs de toute nature confiées au service.....

Précautions à prendre pour assurer la sécurité des dépêches et des valeurs.....

**Séries des prix du matériel. (Voir MATÉRIEL.)**

**Serment. (Voir PERSONNEL.)**

**Service central.**

Attributions du service central. (Arrêté du 15 avril 1878.).....

Suppression de l'emploi de chef du service central; ce service est rattaché au cabinet.....

du numéro du Bulletin	du numéro de l'instruction	de la page.	du volume.	de l'année.
19 sup.	"	724	2°	1879.
20	"	768		
9	"	301	11°	1888.
33	"	13	4°	1881.
1 sup.	10	55	1°	1878.
21	89	4 et 5	3°	1880.
42 4° sup.	203	1471 et 1472	4°	1881.
1	349	10	10°	1887.
9	"	923	13°	1890.
12	"	1062		
5	"	217	15°	1892.
1	"	12	17°	1894.
1	"	6	1°	1878.
16	"	548	2°	1879.

INDICATION				
du numéro du Bulletin	du numéro de l'in- struction	de la page.	du volume.	de l'année.
<b>Service de nuit.</b>				
Avis au sujet des états mensuels n° 649 du service de nuit.....	37	454	4°	1881.
Rapport et arrêté ministériel du 25 avril 1892 relatif à la rémunération du service postal de nuit.....	5	196	15°	1892.
Décision du 20 mai 1893 relative à la rémunération du service postal de nuit effectué dans les bureaux composés, entre 10 heures et minuit.....	5	155	15°	1893.
Réception et expédition par les gardiens de bureau des recettes composées des dépêches à expédier ou à recevoir pendant la nuit, lorsque ces dépêches sont fermées avant l'heure de l'expédition.....	8	407		
Arrêté ministériel du 15 mai 1894 relatif à une modification de tarif du service supplémentaire de nuit dans les bureaux de Paris.....	8	176	17°	1894.
<b>Services maritimes.</b>				
Service des paquebots entre San-Francisco et Yokohama.....	2	121	1°	1878.
Paquebots-poste français de Bordeaux à Buenos-Ayres. — Reprise de l'escale de Rio-de-Janeiro.....	2	121		
Les services maritimes sont rattachés au bureau de la correspondance étrangère par arrêté du 18 juillet 1878.	3	187		
Itinéraire de la <i>Flore</i> , frégate-école d'application, pendant la première période de la campagne d'instruction de 1878-1879.....	5	272		
Paquebots-poste français de la ligne du Havre à New-York. — Départs supplémentaires de 1878.....	5	273		
Paquebots-poste français. — Modification de la date de départ des paquebots de la ligne de Saint-Nazaire à Colon-Aspinwall. — Ligne du Brésil et de la Plata. — Suppression momentanée de l'escale de Rio-de-Janeiro. — Modifications à opérer sur les tableaux-affiches n° 484 et 484 quinquies. — Modification à la nomenclature G. — Tableaux-itinéraires des lignes de Saint-Nazaire à Colon-Aspinwall et de Fort-de-France à Cayenne.....	6	323		
Paquebots-poste français du Havre à New-York. — Suppression des voyages supplémentaires du mois de décembre 1878. — Mouvement des paquebots pendant l'année 1879.....	7, 2° sup.	428 et 429		
Paquebots-poste français des lignes de l'Indo-Chine. — Tableau du mouvement des paquebots des lignes de la Chine, du Japon, des Indes et de la Réunion, pour l'année 1879.....	7, 2° sup.	430 et 431		
Introduction de l'escale de Cherbourg dans l'itinéraire des paquebots anglais de la ligne de Southampton au Brésil et à la Plata.....	7, 3° sup.	436		
Ligne mensuelle de paquebots entre Hambourg et Buenos-Ayres, avec escale à Bordeaux.....	7, 3° sup.	436		

**Services maritimes. (Suite.)**

Modification dans l'itinéraire des paquebots anglais de la ligne directe de Bordeaux à Buenos-Ayres . . . . .

Paquebots-poste français. — Remaniement des lignes du Mexique et des Antilles. — Tableaux-itinéraires des lignes de Saint-Nazaire à Colon-Aspinwall (A); — de Saint-Nazaire à la Vera-Cruz (B); — de Fort-de-France à Cayenne (C); — du Havre et de Bordeaux à Colon-Aspinwall (D); — de Saint-Thomas à Fort-de-France (E); — de Saint-Thomas à la Jamaïque (F); — de Fort-de-France au Vénézuéla (ligne facultative); — de Marseille à la Havane (ligne facultative) . . . . .

Tableaux-affiches n° 484 (Paris) et n° 484 quinquies (départements) du mouvement général des paquebots-poste français pour l'année 1879 . . . . .

Ligne de Hambourg et de Gènes à la Plata. — Suppression de l'escale de Bordeaux. — Ligne bi-mensuelle entre Gènes et la Plata avec escale à Saint-Vincent (cap Vert) . . . . .

Prolongation jusqu'à la Nouvelle-Orléans de la ligne facultative de Marseille à la Havane. — Modification de l'itinéraire . . . . .

Itinéraire de la ligne facultative de Marseille à la Nouvelle-Orléans . . . . .

Paquebots français. — Ligne du Havre-Bordeaux à Colon-Aspinwall, escale facultative à Funchal (île de Madère) . . . . .

Paquebots allemands desservant les côtes de l'Amérique du Sud avec escale à Lisbonne . . . . .

Itinéraire de la *Flore*, frégate-école d'application, pendant la deuxième période de la campagne d'instruction de 1878-1879 . . . . .

Paquebots-poste français. — Ligne facultative de Marseille à Colon-Aspinwall. — Tableau-itinéraire . . . . .

Ligne de paquebots allemands de Hambourg au Mexique . . . . .

Ligne bi-mensuelle de paquebots entre Naples et Batavia . . . . .

Paquebots-poste français. — Ligne de Bordeaux à Buenos-Ayres (départ du 5). — Reprise de l'escale de Rio-de-Janciro à la traversée d'aller . . . . .

Itinéraire des paquebots de la ligne de Southampton au Brésil et à la Plata . . . . .

Paquebots allemands desservant la Havane. — Escale à la Havane . . . . .

Paquebots-poste français. — Modification des itinéraires des lignes de Saint-Nazaire à la Vera-Cruz et de Saint-Thomas à Kingston . . . . .

INDICATION				
du numéro du Bulletin	du numéro de l'in- struction	de la page.	du volume.	de l'année.
8, 2 <sup>e</sup> sup.	"	487		
8, 2 <sup>e</sup> sup.	"	488	1 <sup>er</sup>	1878.
8, 2 <sup>e</sup> sup.	"	506		
9 sup.	"	44		
11	"	111		
11	"	112 et 113		
11	"	114		
11	"	114		
11, 2 <sup>e</sup> sup.	"	271	2 <sup>e</sup>	1879.
13	"	340 et 341		
13	"	344		
13	"	344		
13 sup.	"	398		
14 sup.	"	470		
15	"	510		
16	"	563		



**Services maritimes. (Suite.)**

Tableaux itinéraires de la ligne de Saint-Nazaire à la Vera-Cruz (B) et de la ligne de Saint-Thomas à la Jamaïque (F).....

Modification dans l'itinéraire des paquebots de la Pacific steam navigation Company.....

Modification à l'itinéraire des paquebots de la Société générale des transports maritimes.....

Acheminement des correspondances pour le Gabon par voie anglaise.....

Modification de l'itinéraire de la ligne facultative de Marseille à Colon-Aspinwall.....

Paquebots français. — Suppression temporaire de l'escale de Rio-de-Janeiro aux traversées d'aller de la ligne de Bordeaux à Buenos-Ayres.....

Correspondance avec le Brésil par voie anglaise....

Paquebots français. — Ligne du Havre à New-York. — Mouvement des paquebots pendant l'année 1880....

Mouvement des paquebots-poste français des lignes de l'Indo-Chine pour l'année 1880.....

Arrêté élevant de 3,600 à 4,000 francs le traitement des agents du service maritime des dépêches.....

Paquebots français. — Ligne facultative de Marseille à la Vera-Cruz.....

Acheminement des correspondances pour Mayotte et Nossi-Bé.....

Ligne d'Angleterre à l'Australie par le cap de Bonne-Espérance.....

Paquebots français. — Reprise de l'escale de Rio-de-Janeiro aux traversées d'aller de la ligne de Bordeaux à Buenos-Ayres. — Départ le 5 de chaque mois.

Services anglais sur le Brésil et la Plata.....

Paquebots français. — Services maritimes postaux entre la France, l'Algérie, la Tunisie, la côte de Barbarie et sur le littoral algérien. — Organisation et itinéraires.....

Paquebots allemands. — Correspondances pour la République Argentine et l'Uruguay.....

Paquebots français. — Itinéraires des lignes de l'Algérie, de la Tunisie, de la Barbarie et du littoral algérien.....

Paquebots anglais. — Modifications dans l'itinéraire des paquebots de la Pacific steam navigation Company. — Correspondance avec la côte occidentale d'Afrique..

Paquebots français. — Lignes d'Algérie. — Modification d'heures de départ.....

Paquebots anglais. — Correspondances pour les îles Falkland.....

INDICATION				
du numéro du Bulletin	du numéro de l'in- struction	de la page.	du volume.	de l'année.
16	"	564	2°	1879.
17	"	600		
17	"	601		
17	"	601		
17 sup.	"	627		
18	"	650		
18	"	650		
19 sup.	"	727 et 728		
20	"	779		
24	"	354		
24	"	372		
24	"	376		
24	"	376 et 377		
25 sup.	"	436		
25 sup.	"	436 et 437		
26	"	479	3°	1880.
26	"	483		
26 sup.	"	501		
26 sup.	"	536		
27	"	716		
28	"	753		

INDICATION				
du numéro du Bulletin	du numéro de l'in- struction	de la page.	du volume.	de l'année.
<b>Services maritimes. (Suite.)</b>				
Paquebots espagnols. — Service entre Barcelone et Manille.....	28	"	753	
Paquebots allemands. — Ligne de l'Amérique du Sud.....	29	"	798	
Paquebots anglais. — Départs pour le Gabon.....	29	"	798	
Études relatives à l'établissement d'une ligne maritime postale entre la France et la Nouvelle-Calédonie..	30	"	841 et 842	
Paquebots français. — Ligne du Havre à New-York. — Ligne de Bordeaux à Buenos-Ayres. — Suppression temporaire de l'escale de Rio-de-Janeiro aux traversées d'aller. — Départ le 5 de chaque mois.....	30	"	848	
Paquebots allemands. — Modifications dans l'itinéraire de la ligne de Hambourg au Mexique.....	31	"	887	3° 1880.
Paquebots anglais. — Modifications dans la marche des paquebots de la ligne de Southampton au Brésil et à la Plata.....	31	"	887	
Paquebots-poste français. — Ligne de Port-Vendres à Oran avec escale. — Suppression de l'escale de Barcelone. — Itinéraire de la ligne de Port-Vendres à Oran.....	31	"	899	
Paquebots français. — Départs du Havre pour New-York pendant l'année 1881.....	31	"	902	
Tableau du mouvement des paquebots-poste français des lignes de l'Indo-Chine pour l'année 1881.....	32	"	1030	
Rémunération du transport de correspondances par bâtiments du commerce.....	33	145	58 et 59	
Paquebots-poste français. — Modification du mouvement des paquebots des lignes de l'Indo-Chine pour l'année 1881.....	33	"	74	
Paquebots-poste français. — Lignes de l'Algérie. — Suppression de l'escale de Barcelone du parcours de Port-Vendres à Alger.....	34	"	111	
Paquebots anglais. — Correspondances pour l'île de Carriacou. — Relations avec Mayotte et Nossi-Bé.....	34	"	111 et 112	
Paquebots français. — Suppression de la ligne facultative de Marseille à la Vera-Cruz.....	35	"	171	
Paquebots français. — Lignes du Brésil et de la Plata. — Reprise de l'escale de Rio-de-Janeiro.....	36	"	253	4° 1881.
Paquebots allemands. — Ligne de la Plata.....	37	"	468	
Paquebots anglais. — Ligne de Singapore à Brisbane. — Ligne de Liverpool et Bordeaux à Valparaiso. — Ligne de Southampton à la Plata.....	37	"	468 et 469	
Paquebots anglais. — Fermeture de la voie de Brindisi et d'Aden aux correspondances pour Natal, le Transvaal et le cap de Bonne-Espérance.....	40	"	851	
Paquebots anglais. — Nouveau service entre Southampton et le Brésil.....	40,	"	937	
Suppression de la surtaxe maritime.....	41	189	940 et 941	

**Services maritimes. (Suite.)**

INDICATION				
du numéro du Bulletin	du numéro de l'in- struction	de la page.	du volume.	de l'année.
Paquebots allemands. — Ligne de la Plata.....	41	964		
Itinéraire de la division navale d'instruction.....	42	1085		
Itinéraire de la <i>Flore</i> pendant la campagne de 1881-1882.....	42	1085		
Paquebots-poste français. — Création de nouveaux services entre la France, la Tunisie et l'Algérie — 2 tableaux. — Itinéraire.....	42	1086		
Suppression temporaire de l'escale de Rio-de-Janeiro aux traversées d'aller de la ligne de Bordeaux à Buenos-Ayres.....	42	1092		
Nouveau service pour la ligne de Marseille au Brésil et à la Plata.....	42	1092	4°	1881.
Paquebots anglais. — Modifications dans l'itinéraire de Southampton au Brésil et à la Plata.....	42, 2° sup.	1451 et 1452		
Paquebots français. — Les paquebots français de la ligne de Bordeaux à Colon ne doivent plus relâcher à Curaçao.....	43	1485		
Paquebots anglais. — Modification dans les jours de départ pour Saint-Pierre et Miquelon.....	43	1485 et 1486		
Paquebots-poste français. — Mouvement de la ligne du Havre à New-York pendant l'année 1882.....	44	1595 et 1596		
Paquebots-poste français. — Mouvement des lignes de l'Indo-Chine pour 1882.....	44	1596		
	4	188		
	4	207		
	5	227		
	6	282		
	7	313		
	13	602		
Rectification à la nomenclature G.....				
Modifications à la nomenclature des ports desservis par les paquebots-poste français.....	3	148		
Paquebots-poste français. — Reprise de l'escale de Rio-de-Janeiro aux traversées d'aller de la ligne de Bordeaux à Buenos-Ayres.....	4	206		
Modifications apportées dans l'itinéraire des paquebots.....	5	227	5°	1882.
Paquebots-poste. — Ligne de Marseille à Nouméa. — Premier voyage préparatoire.....	11	641		
Paquebots-poste. — Remaniement des lignes entre la France, l'Algérie et la Tunisie.....	11	643		
Paquebots-poste — Suppression temporaire de l'escale de Rio-de-Janeiro aux traversées d'aller de la ligne de Bordeaux à Buenos-Ayres. — Départ le 5 de chaque mois.....	11	688		
Envoi supplémentaire, par voie française, pour Maurice, la Réunion, l'Australie et la Nouvelle-Calédonie..	12	782		
Ligne de Port-Vendres à Oran avec escale. — Substitution de l'escale de Carthagène à celle de Valence....	12	783		

**Services maritimes. (Suite.)**

INDICATION				
du numéro du Bulletin	du numéro de l'in- struction	de la page.	du volume.	de l'année.
Mouvements des paquebots-poste français de la ligne du Havre à New-York pendant l'année 1883.....	12	" 786	5°	1882.
Paquebots-poste français. — Mouvement général des lignes des Indes, de la Chine et du Japon pendant l'année 1883.....	12	" 787		
Contrôle des obligations imposées aux bâtiments du commerce.....	2	" 122		
Suppression de l'escale de Bordeaux dans l'itinéraire des paquebots allemands de la ligne de la Plata.....	4	" 321		
Reprise de l'escale de Rio-de-Janeiro aux traversées d'aller de la ligne de Bordeaux à Buenos-Ayres. — Départ le 5 de chaque mois.....	4	" 322		
Service des lignes anglaises de Southampton au Brésil et à la Plata.....	4	" 323	6°	1883.
Marche des services anglais sur la ligne de la Plata..	5	" 342		
Paquebots allemands de la ligne du Havre à New-York.....	7	" 431		
Paquebots-poste français. — Itinéraire des lignes entre le continent et la Corse, le 1 <sup>er</sup> août 1883.....	8	" 467		
Paquebots de la ligne de Marseille à la Plata.....	8	" 466		
Paquebots-poste français. — Itinéraire de la ligne de Marseille à Nouméa. — Mouvement pendant l'année 1884.....	11	" 557		
Suppression d'un des deux départs de la ligne de Marseille à la Plata.....	11	" 562		
Paquebots-poste français. — Mouvements des paquebots-poste français des lignes de l'Indo-Chine pour l'année 1884.....	11	" 563		
Certificat à délivrer à l'arrivée des bâtiments de commerce.....	10	" 530		
Paquebots-poste français. — Suppression temporaire de l'escale de Rio-de-Janeiro aux traversées d'aller de la ligne de Bordeaux à Buenos-Ayres. — Départ le 5 de chaque mois.....	10	" 530		
Mouvement des paquebots-poste français de la ligne du Havre à New-York pendant l'année 1884.....	12	" 589	7°	1884.
Paquebots allemands de la ligne de New-York.....	14	" 664		
Ligne libre de Bordeaux à la Vera-Cruz.....	15	" 692		
Paquebots-poste français. — Reprise de l'escale de Rio-de-Janeiro aux traversées d'aller de la ligne de Bordeaux à Buenos-Ayres. — Départ le 5 de chaque mois.....	16	" 713		
Paquebots-poste français et étrangers. — Modifications dans les itinéraires.....	17	" 750		
Ligne de Marseille au Brésil et à la Plata.....	18	" 781		
Transport de correspondances par bâtiments de commerce. — Paquebots anglais desservant la côte occidentale d'Afrique.....	18	" 781		

**Services maritimes. (Suite.)**

INDICATION						
du numéro du Bulletin	du numéro de l'in- struction	de la page.	du volume.	de l'année.		
Mouvements des paquebots-poste français.....	23	991	7°	1884.		
Paquebots français. — Modifications des itinéraires des lignes du Brésil et de la Plata.....	1	69				
Service des paquebots-poste français.....	2	124				
Note relative aux paquebots-poste français.....	3	146				
Paquebots-poste français. — Reprise de l'escale de Rio-de-Janeiro aux traversées d'aller de la ligne de Bor- deaux à Buenos-Ayres. — Départ le 5 de chaque mois.	4	162				
Service des paquebots de la ligne de Liverpool aux côtes occidentales d'Afrique.....	7	260				
Mouvements des paquebots français.....	7	261				
Paquebots-poste français. — Introduction de l'escale de Kobé (Japon) dans l'itinéraire de la ligne annexe de Hong-Kong à Yokohama.....	9	298				
Arrêté déterminant les conditions de passage, aux frais du Ministère, sur les paquebots de la compagnie adju- dicataire des services postaux entre le continent et la Corse et <i>vice versa</i> .....	11	332			8°	1885.
Arrêté déterminant les conditions de passage, aux frais du Ministère, sur les paquebots qui effectuent le service postal entre la France, l'Algérie et la Tunisie et <i>vice versa</i> , ainsi que sur le littoral algérien et tunisien..	11	333				
Paquebots-poste français. — Mouvement, pendant l'année 1886, des lignes de l'Indo-Chine et de la ligne de Marseille à Nouméa.....	11	341				
Paquebots-poste français. — Ligne A de Saint-Nazaire à Colon-Aspinwall. — Escale à Ténériffe.....	11	341				
Paquebots-poste français. — Lignes du Brésil et de la Plata. — Reprise des escales de Vigo et de la Corogne.....	12	367				
Paquebots poste français. — Départs des paquebots de la ligne du Havre à New-York, du 1 <sup>er</sup> janvier au 21 juillet 1886.....	12	372				
Paquebots-poste français. — Ligne A de Saint-Nazaire à Colon-Aspinwall. — Suppression de l'escale de Ténériffe.	3	202				
Paquebots-poste français. — Ligne A de Saint-Nazaire à Colon-Aspinwall. — Rectification du tableau de marche de la traversée.....	4	226				
Modifications de l'itinéraire des paquebots anglais desservant les côtes occidentales d'Afrique. — Correc- tions à la nomenclature n° 323 (ancien G).....	4	226	9°	1886.		
Paquebots-poste français. — Ligne du Brésil et de la Plata. — Suppression de l'escale de Vigo aux traversées de retour.....	5	229				
Paquebots-poste français. — Ligne du Havre à New- York. — Renouvellement du service. — Itinéraire et mouvements des paquebots.....	6	363				

**Services maritimes. (Suite.)**

INDICATION				
du numéro du Bulletin	du numéro de l'in- struction	de la page:	du volume.	de l'année.
Paquebots-poste français. — Reprise de l'escale de Rio-de-Janeiro aux traversées d'aller de la ligne de Bordeaux à Buenos-Ayres. — Départ le 5 de chaque mois..	6	"	368	9° 1886.
Itinéraires de paquebots-poste.....	7	"	392	
Changements apportés dans la marche des paquebots-poste français.....	8	"	406	
Service des paquebots anglais de la ligne de Liverpool aux côtes occidentales d'Afrique.....	10	"	445	
Circulaire relative à l'application des règlements maritimes aux navires du service des télégraphes.....	11	"	484	
Suppression temporaire de l'escale de Rio-de-Janeiro aux traversées de la ligne de Bordeaux à Buenos-Ayres. — Départ du 5 de chaque mois.....	11	"	489	
Mouvements des paquebots-poste français en 1887..	1	"	33	
Relations avec les États-Unis d'Amérique. — Rectifications à la nomenclature n° 323 (ancien G).....	3	"	89	
Lignes de Liverpool aux côtes occidentales d'Afrique.	4	"	108	
Nouveau service des paquebots néerlandais d'Amsterdam à Batavia.....	4	"	109	
Paquebots-poste français. — Reprise de l'escale de Rio-de-Janeiro à la traversée d'aller de la ligne de Bordeaux à Buenos-Ayres (départ du 5 de chaque mois).....	4	"	110	
Paquebots français des lignes du Brésil et de la Plata.....	5	"	129	
Avis aux commissaires du Gouvernement près les compagnies maritimes.....	7	"	211	
Timbres à date des agents embarqués.....	9	"	269	
Paquebots-poste français. — Suppression temporaire de l'escale de Rio-de-Janeiro aux traversées d'aller de la ligne de Bordeaux à Buenos-Ayres (départ du 5 de chaque mois).....	11	"	397	
Départs pour les États-Unis par voie d'Angleterre...	3	"	56	
Saison de pêche sur les côtes de Terre-Neuve et composition de la division navale.....	3	"	58	
Saison de pêche sur les côtes d'Islande.....	3	"	58	
Modification du service anglais de Southampton au Brésil et à la Plata.....	3	"	59	
Paquebots allemands du réseau des Antilles et du Mexique.....	3	"	61	
Service des paquebots des lignes de Liverpool aux côtes occidentales d'Afrique.....	4	"	81	
Paquebots français du réseau des Antilles.....	6	"	147	
Paquebots-poste français. — Nouveaux itinéraires des services maritimes postaux de la Méditerranée, de l'Indo-Chine, de l'Australie, de la côte orientale d'Afrique et du Brésil et de la Plata.....	7	"	166	11° 1888.
Service des paquebots des lignes de Liverpool aux côtes occidentales d'Afrique.....	7	"	188	

**Services maritimes. (Suite.)**

INDICATION				
du numéro du Bulletin	du numéro de l'in- struction	de  la page.	du volume.	de l'année.
Correspondances pour l'Afrique australe.....	1	"	43	
Publication de la nomenclature n° 323 pour 1889..	1	"	46	
Paquebots-poste français. — Ligne de Bordeaux à Buenos-Ayres; départ du 5 de chaque mois.....	1	"	46	
Paquebots-poste français. — Mouvement de la ligne du Havre à New-York. — Itinéraires des lignes de l'Algérie, de la Tunisie et de la côte de Barbarie et des lignes de l'Indo-Chine.....	1	"	46	
Mouvement des paquebots français en 1889.....	2	"	150	
Correspondances pour Porto-Rico.....	3	"	185	
Saison de pêche sur les côtes d'Islande.....	3	"	186	
Service de Liverpool aux côtes occidentales d'Afrique	3	"	186	
Saison de pêche sur les côtes de Terre-Neuve et composition de la division navale de Terre-Neuve....	4	"	314	
Direction des correspondances pour la Nouvelle- Guinée.....	4	"	315	
Modifications dans le service des paquebots ham- bourgeois des lignes de Hambourg aux Antilles.....	4	"	317	12° 1889.
Service de Liverpool aux côtes occidentales d'Afrique.	4	"	317	
Correspondances pour Madère.....	4	"	318	
Ligne du Brésil et de la Plata.....	4	"	318	
Modifications dans l'itinéraire des paquebots ham- bourgeois.....	5	"	360	
Itinéraires des lignes des Antilles et du Mexique, de Marseille à Nouméa, de Marseille à la Réunion et à Maurice, et des lignes de l'Algérie, de la Tunisie et de la côte de Barbarie.....	5	"	360	
Paquebots-poste français. — Itinéraire de la ligne du Havre-Bordeaux à Haïti.....	7	"	480	
Correspondances pour la côte occidentale d'Afrique.	7	"	480	
Départs pour l'Ascension et Sainte-Hélène.....	7	"	488	
Paquebots-poste. — Itinéraire de la ligne de Fort- de-France à Saint-Thomas.....	9	"	559	
Paquebots français. — Mouvement de la ligne du Havre à New-York.....	11	"	610	
Modifications à l'itinéraire des lignes de l'Algérie...	11	"	610	
Paquebots-poste français. — Itinéraires des paque- bots des lignes de l'Australie et de la Nouvelle-Calédo- nie, de la côte orientale d'Afrique et de leurs embran- chements. — Itinéraires des paquebots des lignes du Brésil et de la Plata.....	1	"	317	
Mouvements des paquebots-poste français des lignes circulaires A et B d'Égypte et de Syrie, des lignes des Indes, de la Chine, du Japon et itinéraires de l'Indo- Chine et leurs annexes pour l'année 1890.....	2	"	374	13° 1890.
Itinéraire des paquebots-poste de la Corse.....	3	"	439	
Itinéraire des paquebots-poste des lignes de l'Al- gérie.....	3	"	439	

**Services maritimes. (Suite.)**

INDICATION				
du numéro du Bulletin	du numéro de l'in- struction	de la page.	du volume.	de l'année.
Itinéraire des paquebots-poste des lignes de la côte occidentale d'Afrique . . . . .	3	"	439	
Paquebots-poste français. — Reprise de l'escale de Rio-de-Janeiro à la traversée d'aller de la ligne du 5 de chaque mois de Bordeaux à Buenos-Ayres . . . . .	4	"	591	
Addition à la nomenclature n° 323 des escales de paquebots . . . . .	4	"	598	
Service des paquebots allemands du réseau des Antilles . . . . .	5	"	621	
Paquebots-poste français. — Nouveaux itinéraires des lignes circulaires d'Égypte et de Syrie . . . . .	5	"	647	
Paquebots-poste français. — Ligne de l'Australie et de la Nouvelle-Calédonie . . . . .	6	"	681	
Paquebots-poste français. — Nouveaux itinéraires des lignes de Saint-Nazaire à Colon-Aspinwall et de Bordeaux à Colon-Aspinwall . . . . .	6	"	682	
Paquebots-poste français. — Ligne de l'Algérie . . . . .	6	"	686	
Suppression des escales de Carthagène, Malaga et Cadix pendant la durée de l'épidémie cholérique . . . . .	6	"	686	
Départs pour le Japon par la voie de Questown et de San-Francisco . . . . .	6	"	686	
Modification du service des paquebots anglais de la ligne de Southampton à Colon . . . . .	6	"	686	
Paquebots-poste français. — Ligne libre de Bordeaux à Buenos-Ayres. — Suppression des escales de Vigo et de la Corogne à la traversée d'aller . . . . .	7	"	750	13° 1890.
Paquebots-poste français. — Ligne du Havre-Bordeaux à Colon-Aspinwall. — Suppression temporaire de l'escale de Santander, à la traversée d'aller . . . . .	7	"	750	
Prolongement, à titre facultatif jusqu'à Samarang, de la ligne subventionnée de Singapore à Batavia . . . . .	7	"	750	
Annotation à la nomenclature 323 des escales des paquebots . . . . .	7	"	754	
Changement du jour de départ d'un paquebot . . . . .	7	"	754	
Transport de correspondances par bâtiments français du commerce . . . . .	8	"	820	
Paquebots-poste français. — Nouveaux itinéraires de la ligne des Antilles . . . . .	8	"	821	
Service des paquebots hambourgeois du réseau des Antilles . . . . .	9	"	922	
Paquebots-poste. — Date des départs. Modifications à la nomenclature G (n° 323) . . . . .	10	"	958	
Paquebots-poste français. — Ligne de l'Australie et de la Nouvelle-Calédonie . . . . .	10	"	958	
Paquebots-poste français. — Lignes du Havre à New-York et lignes circulaires d'Égypte et de Syrie . . . . .	11	"	999	



**Services maritimes. (Suite.)**

Paquebots-poste français. — Lignes circulaires d'Égypte et de Syrie. — Suppression provisoire des escales de Mersina, Alexandrette, Lataquié et Tripoli...  
 Paquebots-poste français. — Ligne d'Australie et de la Nouvelle-Calédonie.....  
 Paquebots-poste français. — Itinéraires des lignes de l'Indo-Chine et de la ligne libre du Brésil et de la Plata.  
 Paquebots-poste français. — Reprise du service régulier sur les lignes de Port-Vendres à Oran et d'Oran à Tanger.....  
 Paquebots-poste français. — Reprise du service sur la ligne de Marseille-Oran et Tanger.....  
 Paquebots-poste français. — Reprise de l'escale de Santander sur la ligne du Havre-Bordeaux à Colon...  
 Saison de pêche sur les côtes de Terre-Neuve et composition de la division navale de Terre-Neuve.....  
 Modification de la ligne allemande de Hambourg au Brésil.....  
 Modifications dans le service des paquebots allemands.....  
 Paquebots-poste français. — Ligne de l'Australie et de la Nouvelle-Calédonie.....  
 Paquebots-poste français. — Ligne de l'Australie et de la Nouvelle-Calédonie.....  
 Paquebots-poste français. — Lignes circulaires du Levant. — Suppression momentanée des escales d'Alexandrette, de Larnaca et de Limassol.....  
 Nouveaux itinéraires des paquebots-poste de la côte occidentale d'Afrique.....  
 Correspondances pour le Japon et la Chine (*Voie du Canada*).....  
 Paquebots-poste français. — Ligne de l'Australie et de la Nouvelle-Calédonie.....  
 Paquebots-poste français. — Itinéraire de la ligne d'Oran à Tanger. — Suppression de l'escale libre de Cadix.....  
 Paquebots-poste français. — Prolongement jusqu'à la Vera-Cruz de la ligne du Havre-Bordeaux à Haïti.....  
 Jurisprudence des cours et tribunaux. — Concessionnaire d'un service maritime postal. — Subvention.  
 Saisie-arrêt.....  
 Paquebots-poste français. — Ligne d'Australie et de la Nouvelle-Calédonie.....  
 Paquebots-poste français. — Modifications aux itinéraires des lignes libres de la Méditerranée et de la mer Noire.....  
 Paquebots-poste français des Antilles.....

INDICATION				
du numéro du Bulletin	du numéro de l'instruction	de la page.	du volume.	de l'année.
11	"	999	13°	1890.
12	"	1065		
12	"	1065		
12	"	1065		
1	"	34		
2	"	74		
3	"	129		
3	"	131	14°	1891.
4	"	252		
4	"	253		
6	"	444		
7	"	472		
7	"	472		
7	"	487		
8	"	507		
8	"	507		
9	"	529		
10	"	573		
10	"	579		
11	"	602		
12	"	656		

**Services maritimes. (Suite.)**

Paquebots-poste français de la côte occidentale d'Afrique.....

Paquebots-poste français. — Lignes circulaires de la Méditerranée. — Reprise du service normal.....

Paquebots-poste français. — Mouvement de la ligne du Havre à New-York pendant l'année 1892.....

Modification aux itinéraires des lignes de paquebots de l'Indo-Chine.....

Paquebots-poste français. — Modification des itinéraires des lignes de l'Australie et de la Nouvelle-Calédonie, de la côte orientale d'Afrique et embranchements.....

Paquebots-poste français. — Ligne des Antilles et du Mexique.....

Paquebots-poste français. — Lignes de la côte occidentale d'Afrique.....

Paquebots-poste français. — Lignes facultatives de Constantinople et de la mer Noire.....

Paquebots-poste français. — Lignes d'Australie et de la Nouvelle-Calédonie.....

Loi du 25 janvier 1892. — Transport de correspondances par bâtiments français du commerce.....

Paquebots-poste français. — Lignes d'Australie et de la Nouvelle-Calédonie.....

Saison de pêche sur les côtes de Terre-Neuve. — Composition de la division navale de Terre-Neuve....

Paquebots-poste français. — Suppression de l'escale de Rio-de-Janeiro aux traversées d'aller de la ligne de Bordeaux à Buenos-Ayres 1° : départ du 5 de chaque mois.....

Saison de pêche sur les côtes d'Islande.....

Départs pour le Japon par la voie de Vancouver....

Paquebots-poste français. — Reprise de l'escale de Rio-de-Janeiro à la traversée d'aller des paquebots partant de Bordeaux le 5 de chaque mois pour Buenos-Ayres.....

Paquebots-poste français. — Suppression de services libres entre la France et l'Algérie.....

Paquebots-poste français. — Nouveaux itinéraires des lignes des Antilles et du Mexique.....

Paquebots-poste français. — Nouveaux itinéraires des lignes de la Corse.....

Paquebots-poste français. — Ligne de Marseille à la côte occidentale d'Afrique.....

Paquebots-poste français. — Nouveaux itinéraires des lignes de l'Algérie et de la Tunisie.....

Rectification à la nomenclature des escales.....

INDICATION				
du numéro du Bulletin	du numéro de l'in- struction	de la page.	du volume.	de l'année.
12	"	656	14°	1891.
12	"	656		
12	"	660		
12	"	663		
12	"	677		
1	"	27		
1	"	47		
1	"	59		
1	"	63		
2	"	84		
2	"	119	15°	1892.
3	"	149		
3	"	152		
4	"	187		
4	"	187		
5	"	212		
5	"	213		
6	"	473		
6	"	491		
8	"	853		
9	"	891		
9	"	917		

**Services maritimes. (Suite.)**

Départs pour le Japon par la voie de Vancouver....  
Paquebots-poste français. — Départ de la ligne d'Australie.....

Paquebots-poste français. — Itinéraire de la ligne de Marseille à Nouméa. — Mouvements de la ligne du Havre à New-York et des lignes des Indes, de la Chine et du Japon pour 1893.....

Paquebots-poste français. — Itinéraire des lignes circulaires d'Égypte et de Syrie. — Tableaux des mouvements des paquebots sur ces lignes et sur les services libres de Marseille à Constantinople et à Batoum, en 1893.....

Nouvelle loi sur la marine marchande. — Transport gratuit des correspondances par bâtiments français....

Loi du 30 janvier 1893 sur la marine marchande...

Courriers pour les États-Unis par voie d'Angleterre.

Paquebots-poste français de la côte occidentale d'Afrique.....

Service des paquebots de la côte occidentale d'Afrique.....

Paquebots-poste français. — Nouveaux itinéraires des lignes de l'Algérie et de la Tunisie.....

Instruction n° 442. — Correspondance avec les pays d'outre-mer par les navires français ou étrangers non subventionnés comme paquebots-poste.....

Acheminement des correspondances à destination de l'Afrique australe et du Bénin.....

Paquebots-poste français. — Nouveaux itinéraires des lignes de Marseille à Yokohama, et de Marseille à la Réunion et à Maurice. — Tableau du mouvement des paquebots de la ligne des Indes, de la Chine et du Japon pour l'année 1894.....

Paquebots-poste français. — Introduction des escales facultatives de Sanchez et de Santa-Barbara dans l'itinéraire de la ligne de Saint-Thomas à Haïti.....

**Service médical.**

Arrêté portant réorganisation du service médical à Paris.....

Arrêté déterminant la composition des circonscriptions médicales à Paris.....

Circulaire aux chefs de service à Paris, relative au service médical.....

Arrêté du 29 juin 1894 modifiant les circonscriptions médicales à Paris.....

INDICATION				
du numéro du Bulletin	du numéro de l'instruction	de la page.	du volume.	de l'année.
10	"	1085	15°	1892-
11	"	1168		
12	"	1234		
1	"	23	16°	1893.
2	"	38		
2	"	39		
3	"	94		
5	"	161		
5	"	164		
7	"	226		
8	442	409		
8	"	435		
12	"	639		
12	"	653		
3 sup.	"	108		
3 sup.	"	111		
3 sup.	"	112		
9	"	191		



**Service postal. (Suite.)**

Arrêté ministériel du 24 décembre 1892 concernant l'envoi d'avis établis sur formules émanant de l'Administration de l'enregistrement et affranchies à l'avance en numéraire à Paris.....

Vente de timbres-poste et de cartes postales à tous les guichets des bureaux de poste et de télégraphe.....

Erratum au Bulletin mensuel n° 12, de décembre 1892. — Envoi d'avis établis sur formules émanant de l'Administration de l'enregistrement.....

Instruction n° 435. — Approvisionnement des bureaux en timbres-poste.....

Décision du 20 mai 1893 relative à la rémunération du service postal de nuit effectué dans les bureaux composés, entre 10 heures et minuit.....

Circulaire du 12 juillet 1893 relative au repos accordé aux facteurs locaux et ruraux.....

Rentrée des facteurs pendant la durée des heures de fermeture du bureau.....

Distributions du soir.....

Envois des timbres-poste par les receveurs principaux.....

Instruction n° 440 relative aux opérations du service postal à l'occasion des élections générales de 1893 pour le renouvellement de la Chambre des députés.....

Réception et expédition par les gardiens de bureau des recettes composées des dépêches à expédier ou à recevoir pendant la nuit, lorsque ces dépêches sont fermées avant l'heure de l'expédition.....

Extension de la surveillance des brigadiers-facteurs aux entreposcurs, chargeurs, courriers-convoyeurs et auxiliaires.....

Emploi des feuilles de présence n° 547 dans les bureaux simples ayant un personnel d'agents de l'Etat.

Recommandations relatives à la reprise du service entre agents du même bureau.....

Circulaire du 13 février relative à la fermeture des guichets postaux à 4 heures du soir, les dimanches et jours fériés.....

**Service technique.**

Constitution du service technique des télégraphes

Attributions du service technique.....

Partage d'attributions et relations à établir entre le service technique et celui de l'exploitation.....

Tableau des nouvelles régions du service technique.

Rapport à M. le Président de la République au sujet de la réunion du service technique au service de l'exploitation et de l'institution d'un comité de travaux. —

Décret y relatif.....

INDICATION				
du numéro du Bulletin	du numéro de l'in- struction	de la page.	du volume.	de l'année.
12	"	1212	15°	1892.
12	"	1231		
1	"	31		
2	435	65	16°	1893.
5	"	155		
6 sup.	"	199		
7	"	225		
7	"	225		
7	"	265		
7 sup.	440	331		
8	"	407	17°	1894.
8	"	408		
8	"	408		
11	"	513		
4	"	85		
1	1	16	1°	1878.
1	4	25		
5 sup.	30	289	3°	1880.
21	"	12		
3	"	54	9°	1886.

INDICATION				
du numéro du Bulletin	du numéro de l'in- struction	de la page.	du volume.	de l'année.
Circulaire relative au fonctionnement du service technique dans les départements.....	1	"	26	10° 1887.
Rattachement du service technique au service d'exploitation en Algérie.....	10	"	312	11° 1888.
Circulaire adressée par M. le Ministre des travaux publics aux ingénieurs en chef des ponts et chaussées..	11	"	361	
Circulaire du 21 décembre 1891 relative aux attributions des ingénieurs et inspecteurs des départements et à la fixation des frais de déplacement alloués à ces fonctionnaires. — Règlements du 18 décembre 1891 y relatifs.....	11 sup.	"	631	14° 1891.
Demandes de crédits pour les dépenses techniques..	10	"	208	17° 1894.
<b>Service télégraphique. (Voir aussi CORRESPONDANCES TÉLÉGRAPHIQUES.)</b>				
Arrêté fixant les conditions auxquelles les villes peuvent obtenir la prolongation du service télégraphique au delà de 9 heures du soir.....	20	"	766 et 767	2° 1879.
Décision relative aux heures d'ouverture du service télégraphique dans certains bureaux.....	20	"	767	3° 1880.
Arrêté réglant les vacations des bureaux télégraphiques de l'État.....	22 sup.	"	102 et 103	
Avis de service à expédier aux bureaux télégraphiques qui doivent être retenus après la clôture.....	22 sup.	"	105	
Rapport au Président de la République concernant le service télégraphique par les tubes pneumatiques dans Paris.....	25	"	388 et 389	4° 1881.
Circulaire relative au rappel de nuit des bureaux télégraphiques.....	28	"	735 et 736	
Mesures à prendre pour que les changements qui s'opèrent dans le personnel à certaines heures de la journée n'amènent aucune interruption dans les transmissions télégraphiques.....	38	"	578	6° 1883.
Règlement concernant les comptes ouverts dans les bureaux télégraphiques.....	6	286	385	
Modifications apportées aux statistiques de recouvrements de valeurs, d'abonnements aux journaux, de paiement de mandats et de mandats-cartes.....	7	"	289	11° 1888.
Mention des remboursements télégraphiques à inscrire au dos des souches du livre A <sup>1</sup> .....	12	"	587	
Arrêté accordant aux receveurs de l'Algérie une indemnité de 10 centimes pour chaque télégramme privé de transit.....	6	"	128	13° 1890.
Note circulaire n° 83. — Renseignements statistiques sur le service télégraphique.....	7	"	758	
Circulaire n° 85 relative à la suppression des relevés hebdomadaires de retards (modèle n° 686).....	9	"	926	10° 1887.
Télégrammes de presse.....	10	"	963	

**Service technique. (Suite.)**

Circulaire relative au fonctionnement du service technique dans les départements.....

Rattachement du service technique au service d'exploitation en Algérie.....

Circulaire adressée par M. le Ministre des travaux publics aux ingénieurs en chef des ponts et chaussées..

Circulaire du 21 décembre 1891 relative aux attributions des ingénieurs et inspecteurs des départements et à la fixation des frais de déplacement alloués à ces fonctionnaires. — Règlements du 18 décembre 1891 y relatifs.....

Demandes de crédits pour les dépenses techniques..

**Service télégraphique. (Voir aussi CORRESPONDANCES TÉLÉGRAPHIQUES.)**

Arrêté fixant les conditions auxquelles les villes peuvent obtenir la prolongation du service télégraphique au delà de 9 heures du soir.....

Décision relative aux heures d'ouverture du service télégraphique dans certains bureaux.....

Arrêté réglant les vacations des bureaux télégraphiques de l'État.....

Avis de service à expédier aux bureaux télégraphiques qui doivent être retenus après la clôture.....

Rapport au Président de la République concernant le service télégraphique par les tubes pneumatiques dans Paris.....

Circulaire relative au rappel de nuit des bureaux télégraphiques.....

Mesures à prendre pour que les changements qui s'opèrent dans le personnel à certaines heures de la journée n'amènent aucune interruption dans les transmissions télégraphiques.....

Règlement concernant les comptes ouverts dans les bureaux télégraphiques.....

Modifications apportées aux statistiques de recouvrements de valeurs, d'abonnements aux journaux, de paiement de mandats et de mandats-cartes.....

Mention des remboursements télégraphiques à inscrire au dos des souches du livre A<sup>1</sup>.....

Arrêté accordant aux receveurs de l'Algérie une indemnité de 10 centimes pour chaque télégramme privé de transit.....

Note circulaire n° 83. — Renseignements statistiques sur le service télégraphique.....

Circulaire n° 85 relative à la suppression des relevés hebdomadaires de retards (modèle n° 686).....

Télégrammes de presse.....



INDICATION					
du numéro du Bulletin	du numéro de l'in- struction	de la page.	du volume.	de l'année.	
Erratum au bulletin mensuel n° 5 supp. de mai 1891. Décret du 22 juin 1891 portant: 1° exécution du règle- ment de service international révisé à Paris, le 21 juin 1890 et des conventions conclues entre la France et divers pays; 2° établissement d'un minimum de taxe par télégramme dans les relations de la France avec certains pays.....	7	"	455	14° 1891.	
Application de la circulaire du 30 décembre 1890.— Avances du service télégraphique au service téléphonique et réciproquement.....	7	"	465		
Erratum au bulletin mensuel de mai 1891. — N° 5 supplémentaire.....	7	"	471		
Note n° 22 du 11 juillet 1891 relative au maintien en excellent état de fonctionnement du réseau électrique civil dans les départements frontières.....	8	"	498		
Circulaire n° 94 relative aux dispositions à prendre pour assurer la remise rapide des télégrammes adressés à des officiers ou soldats faisant partie des corps d'armée en manœuvre.....	8	"	504		
Circulaire n° 95 relative aux demandes de répéti- tion se rapportant à des télégrammes transmis par la voie des câbles sous-marins.....	11	"	592		
Circulaire n° 96 relative à l'instruction des requêtes provoquées par les réclamations du public.....	11	"	593		
Instruction n° 413. — Règlement concernant le comptabilité des provisions déposées par les concession- naires de lignes d'intérêt privé comme garantie des taxes télégraphiques et des surtaxes téléphoniques.....	11	413	615		
Instruction n° 414. — Suppression du rôle de dé- part n° 663 des télégrammes. — Rectifications à l'in- struction T. — Rectifications au bulletin mensuel.....	11	414	621		
Circulaire du 21 décembre 1891 relative aux attribu- tions des ingénieurs et inspecteurs des départements et à la fixation des frais de déplacement alloués à ces fonctionnaires.....	11 sup.	"	631		
Règlement du 18 décembre 1891 sur l'inspection du service électrique.....	11 sup.	"	634		
Loi du 19 juin 1890 portant approbation de la con- vention signée à Londres, le 4 décembre 1889, entre la France, la Belgique et le Royaume-Uni de Grande- Bretagne et d'Irlande pour l'échange des télégrammes entre les trois pays en cas d'interruption complète ou partielle de leurs communications télégraphiques di- rectes. — Décret du 19 juin 1890 y relatif.....	12	"	638		
Note-circulaire relative à la transmission du préambule des télégrammes.....	1	"	23		15° 1892.
Circulaire n° 99, du 31 décembre 1891, relative à l'admission des cavaliers télégraphistes dans les bureaux..	1	"	23		

**Service télégraphique. (Suite.)**

Erratum au bulletin mensuel n° 5 supp. de mai 1891.  
Décret du 22 juin 1891 portant: 1° exécution du règle-  
ment de service international révisé à Paris, le 21 juin  
1890 et des conventions conclues entre la France et  
divers pays; 2° établissement d'un minimum de taxe par  
télégramme dans les relations de la France avec certains  
pays.....

Application de la circulaire du 30 décembre 1890.—  
Avances du service télégraphique au service téléphonique  
et réciproquement.....

Erratum au bulletin mensuel de mai 1891. — N° 5  
supplémentaire.....

Note n° 22 du 11 juillet 1891 relative au maintien en  
excellent état de fonctionnement du réseau électrique  
civil dans les départements frontières.....

Circulaire n° 94 relative aux dispositions à prendre  
pour assurer la remise rapide des télégrammes adressés  
à des officiers ou soldats faisant partie des corps d'armée  
en manœuvre.....

Circulaire n° 95 relative aux demandes de répéti-  
tion se rapportant à des télégrammes transmis par la  
voie des câbles sous-marins.....

Circulaire n° 96 relative à l'instruction des requêtes  
provoquées par les réclamations du public.....

Instruction n° 413. — Règlement concernant le  
comptabilité des provisions déposées par les concession-  
naires de lignes d'intérêt privé comme garantie des taxes  
télégraphiques et des surtaxes téléphoniques.....

Instruction n° 414. — Suppression du rôle de dé-  
part n° 663 des télégrammes. — Rectifications à l'in-  
struction T. — Rectifications au bulletin mensuel.....

Circulaire du 21 décembre 1891 relative aux attribu-  
tions des ingénieurs et inspecteurs des départements et  
à la fixation des frais de déplacement alloués à ces  
fonctionnaires.....

Règlement du 18 décembre 1891 sur l'inspection du  
service électrique.....

Loi du 19 juin 1890 portant approbation de la con-  
vention signée à Londres, le 4 décembre 1889, entre  
la France, la Belgique et le Royaume-Uni de Grande-  
Bretagne et d'Irlande pour l'échange des télégrammes  
entre les trois pays en cas d'interruption complète ou  
partielle de leurs communications télégraphiques di-  
rectes. — Décret du 19 juin 1890 y relatif.....

Note-circulaire relative à la transmission du préambule  
des télégrammes.....

Circulaire n° 99, du 31 décembre 1891, relative à  
l'admission des cavaliers télégraphistes dans les bureaux..



**Service télégraphique. (Suite.)**

Arrêté du 3 décembre 1892 relatif à la création d'exercices de lecture au son . . . . .

Circulaire relative à l'organisation des services de lecture au son . . . . .

Note au sujet de l'apposition du timbre à date sur les documents du service télégraphique . . . . .

Décret du 28 décembre 1892 portant réduction de taxe entre la France continentale et la Corse, d'une part, et l'Algérie et la Tunisie, d'autre part, pour les télégrammes à transmission différée . . . . .

Instruction n° 431 relative aux télégrammes à transmission différée échangés entre la France continentale et la Corse, d'une part, et l'Algérie et la Tunisie, d'autre part . . . . .

Instruction n° 434 concernant les versements journaliers faits par les gérants des bureaux télégraphiques municipaux . . . . .

Visa par le receveur des avis ou télégrammes concernant le service télégraphique . . . . .

Circulaire relative aux opérations du service télégraphique à l'occasion des élections générales de 1893 pour le renouvellement de la Chambre des députés . . . . .

Instruction n° 441 concernant le contrôle des recettes télégraphiques et modifiant le procès-verbal n° 670 . . . . .

Additions et modifications à la nomenclature des fils . . . . .

Arrêté du 9 novembre 1893 relatif aux frais de mission alloués aux agents de la brigade volante chargée d'assurer le service télégraphique du public et de la presse pendant la durée des grandes manœuvres . . . . .

Recommandations relatives à la reprise du service entre agents du même bureau . . . . .

Séparation des dépenses du service télégraphique et du service téléphonique . . . . .

Circulaire du 23 mai 1894 concernant le numéro d'ordre indicatif des bureaux télégraphiques des grandes villes . . . . .

Circulaire du 23 mai 1894 relative à la mauvaise écriture et à l'état de malpropreté des copies des télégrammes . . . . .

Jurisprudence des cours et tribunaux. — Communc. Délibération de conseil municipal protestant contre la nomination d'un agent distributeur de dépêches télégraphiques et demandant le déplacement d'une receveuse. — Annulation par le préfet. — Recours pour excès de pouvoir. — Rejet du recours par le Conseil d'Etat . . . . .

INDICATION						
du numéro du Bulletin	du numéro de l'in- struction	de la page.	du volume.	de l'année.		
11 sup.	"	1175	15°	1892.		
11 sup.	"	1176				
12	"	1225				
12, } 4° sup.	"	1387				
12, } 4° sup.	431	1388				
2	434	62				
7	"	222				
7, } 3° sup.	"	387				
8	441	439			16°	1893.
10	"	493				
11	"	502	17°	1894.		
11	"	513				
4	"	84				
6	"	104				
6	"	108				
8	"	173				

**Service télégraphique international. (Voir aussi CORRESPONDANCES TÉLÉGRAPHIQUES INTERNATIONALES.)**

INDICATION				
du numéro du Bulletin	du numéro de l'in- struction	de la page.	du volume.	de l'année.
1	"	63		
5	"	179		
6	"	224		
7	"	256	8°	1885.
8	"	279		
9	"	295		
10	"	324		
11	"	340		
1	"	6		
2	"	44	9°	1886.
3	"	192		
4	"	225		
5	"	296		
7	"	386	9°	1886.
8	"	403		
9	"	430		
10	"	437		
1	"	14		
2	"	65		
3	"	86		
4	"	101		
6	"	144	10°	1887.
7	"	213		
8	"	225		
9	"	270		
10	"	385		
11	"	401		
1	"	13		
2	"	30		
3	"	61		
4	"	82	11°	1888.
5	"	114		
8	"	292		
10	"	332		
11	"	363		
12	"	381		
1	"	98		
3	"	187		
4	"	318		
6	"	453		
7	"	488	12°	1889.
8	"	536		
9	"	566		
10	"	590		
11	"	647		
12	"	688		
1	"	334	13°	1890.

Notifications.....

**Service télégraphique international. ( Suite. )**

INDICATION					
du numéro du Bulletin	du numéro de l'in- struction	de la page.	du volume.	de l'année.	
3	"	437	13°	1890.	
4	"	595			
5	"	618			
7	"	764			
8	"	884			
9	"	929			
10	"	960			
11	"	994			
12	"	1059			
2	"	70			
3	"	127			
4	"	247			14°
5	"	303			
6	"	440			
7	"	469			
8	"	501			
9	"	525			
11	"	594			
12	"	651			
1	"	25			
3	"	146			
4	"	183			
5	"	207	14°	1892.	
6	"	468			
7	"	601			
8	"	838			
12	"	1225			
<b>Service téléphonique. ( Voir TÉLÉPHONES. )</b>					
<b>Sinistres.</b>					
Transmission des dépêches concernant les avis de sinistres, demandes de secours, etc. ....		32	"	1015	15° 1880.
<b>Sociétés savantes.</b>					
Conditions mises à l'échange de paquets en franchise entre les sociétés savantes, sous le couvert et le contre-seing du Ministre de l'instruction publique.....		1 sup.	"	578	1 <sup>er</sup> 1878.
<b>Sonneries électriques.</b>					
Décision modifiant les conditions d'abonnement pour droit d'usage sur les fils télégraphiques d'intérêt privé qui sont destinés à relier les sonneries électriques.....		24	"	352	3° 1880.

INDICATION				
du numéro du Bulletin	du numéro de l'in- struction	de la page.	du volume.	de l'année.
	1	"	12 et 13	
	4	28	243 et 244	
	sup.			1 <sup>er</sup> 1878.
	7	36	378	
	7	37	409	
	sup.			
	16	72	544 et 545	2 <sup>e</sup> 1879.
	24	"	355	
	26	"	498	
	sup.			3 <sup>e</sup> 1880.
	25	"	405	
	30	"	818	
	44	"	1574	
	39,	"	777	
	3 <sup>a</sup> sup.			
	41	190	944	4 <sup>e</sup> 1881.
	42	"	1071 et 1072	
	9	"	565	5 <sup>e</sup> 1882.
	9	"	503	6 <sup>e</sup> 1883.
	22	"	931	7 <sup>e</sup> 1884.
	10	"	320	8 <sup>e</sup> 1885.
	10	"	435	9 <sup>e</sup> 1886.
	9	"	271	10 <sup>e</sup> 1887.
	8	"	516	5 <sup>e</sup> 1882.
	2	"	102	6 <sup>e</sup> 1883.
	11	"	482	9 <sup>e</sup> 1886.
	7	"	417	6 <sup>e</sup> 1883.

**Statistique.**

La statistique générale fait partie des attributions de la 1<sup>re</sup> division mixte de l'Administration centrale des postes et des télégraphes. (Arrêté du 15 avril 1878.).....

Enquête sur le mouvement des correspondances de toute nature de et pour l'intérieur, du 6 au 15 et du 21 au 30 octobre 1878.....

Suppression de l'état statistique n° 62 du service rural.....

Enquête sur le mouvement des lettres ordinaires insuffisamment affranchies, nées et distribuables en France et en Algérie.....

Enquête sur le mouvement des correspondances de toute nature, du 6 au 15 et du 21 au 30 septembre 1879.

Modification dans l'établissement de la statistique des recouvrements que les directeurs ont à fournir à l'expiration de chaque quinzaine.....

Modification des instructions relatives à la statistique du service international des recouvrements.....

Statistique des mandats-cartes recommandés.....

Enquête à effectuer du 6 au 15 et du 21 au 30 novembre 1880 sur le mouvement des correspondances..

Modifications apportées aux statistiques des recouvrements de valeurs et des abonnements aux journaux....

Relevés statistiques à produire à l'occasion des élections générales à la Chambre des députés.....

Relevés statistiques des transmissions télégraphiques.....

Enquête sur le mouvement des correspondances de toute nature transportées par le service des postes du 6 au 15 et du 21 au 30 novembre 1881.....

*Idem* en 1882.....

*Idem* du 6 au 15 et du 21 au 30 octobre 1883.....

*Idem* du 6 au 15 et du 21 au 30 novembre 1884....

*Idem* du 6 au 15 et du 21 au 30 novembre 1885....

*Idem* en 1886.....

*Idem* en 1887.....

Renouvellement des statistiques postales, n° 417, des communes, à la suite du dénombrement de la population de la France opéré en 1881.....

Circulaire relative à la statistique des coups de foudre.....

*Idem*.....

Modifications apportées aux statistiques de recouvrements de valeurs, d'abonnements aux journaux, de paiement de mandats et de mandats-cartes.....

**Statistique. (Suite.)**

Notification relative à la formule n° 803. — Suppression de l'une des deux expéditions du tableau récapitulatif n° 1304 (ancien 685), concernant les chargements et les objets recommandés.....

Renouvellement des statistiques postales des communes à la suite du dénombrement de la population de la France en 1886.....

Statistique des télégrammes de presse.....

Modifications dans les dates d'établissement des statistiques des abonnements aux journaux, des mandats télégraphiques, des mandats-cartes et des recouvrements. — Suppression des statistiques des avis de paiement de mandats et de bons de poste.....

Note-circulaire n° 83. — Renseignements statistiques sur le service télégraphique.....

Enquête sur le mouvement des correspondances de toute nature, transportées par le service des postes du 6 au 15 et du 21 au 30 octobre 1890.....

Suppression de la formule n° 1297. Annotation à l'instruction générale.....

Modification à la statistique du nombre des mandats ordinaires émis.....

Statistique nouvelle des recouvrements.....

Renouvellement des statistiques postales des communes à la suite du dénombrement de la population de la France opéré en 1891.....

Statistique des sommes consignées pour frais de protêts.....

Statistique annuelle des recouvrements, des envois contre remboursement et du paiement des mandats-cartes à domicile.....

Compte des produits et des dépenses de la Direction générale des postes et des télégraphes, en 1891.....

Suppression des états statistiques des télégrammes de presse.....

**Surnumérariat.**

Programme de l'examen pour le surnumérariat des postes et des télégraphes.....

Conditions d'admission.....

Concours pour le surnumérariat.....

Conditions d'admission à l'emploi de surnuméraire et date d'un concours.....

Arrêté déterminant les conditions d'admission à l'emploi de surnuméraire.....

INDICATION				
du numéro du Bulletin	du numéro de l'instruction	de la page.	du volume.	de l'année.
10	"	328	8°	1885.
2	"	74	10°	1887.
6	"	146		
3	"	63	11°	1888.
7	"	758	13°	1890.
9	"	949		
11	"	1008		
11	"	1009	14°	1891.
11	"	623		
2	"	114	15°	1892.
10	"	1088		
11	"	1172		
12, 5° sup.	"	1391	16°	1893.
3	"	84		
6 sup.	"	366 et 367	1°	1878.
2	"	66	10°	1887.
5	"	128		
1	"	7	14°	1891.
1	"	7		

INDICATION				
du numéro du Bulletin	du numéro de l'in- struction	de la page.	du volume.	de l'année.
<b>Surnumérariat. (Suite.)</b>				
Résultats du concours des 16 et 17 avril 1891 pour l'admission au surnumérariat des postes et des télégraphes.....	7	"	464	14 <sup>e</sup> 1891.
Date d'un concours pour le surnumérariat. — Conditions d'admission.....	11	"	592	
Date d'un concours pour le surnumérariat. — Conditions d'admission.....	7 sup.	"	613	15 <sup>e</sup> 1892.
Résultat du concours d'admission au surnumérariat des 3 et 4 novembre 1892.....	12	"	1225	
Admission temporaire d'aspirants surnuméraires dans les bureaux.....	8	"	403	15 <sup>e</sup> 1893.
Arrêté ministériel du 10 février 1894. — Modification des conditions du concours d'admission au surnumérariat.....	3	"	35	17 <sup>e</sup> 1894.
<b>Surveillants (Chefs) et surveillants.</b>				
Les chefs surveillants et les surveillants relèvent directement du service technique.....	5 sup.	30	291	1 <sup>er</sup> 1878.
Les surveillants des lignes peuvent être requis, en cas de dérangements, par le service de l'exploitation.....	1	"	18	
<b>Surveillants-facteurs.</b>				
Les surveillants-facteurs, quoique relevant du service technique, coopèrent au service d'exploitation pour la distribution des télégrammes.....	5 sup.	30	291	1 <sup>er</sup> 1878.
Ils doivent être dressés à la réparation des dérangements dans les bureaux.....	5 sup.	30	296	
<b>Table de conversion.</b>				
Annotations à la table de conversion avec les États-Unis.....	44	"	1540 et 1541	4 <sup>e</sup> 1881.
Émission de mandats sur le Danemark, la Suède et la Norvège. — Conversion.....	11	"	998	13 <sup>e</sup> 1890.
Erratum aux tables de conversion.....	12	"	1064	
Changement du taux de conversion avec l'Allemagne	1	"	35	14 <sup>e</sup> 1891.
Changement du taux de conversion avec le Portugal.	5	"	311	
Changement du taux de conversion des mandats de poste de la Norvège pour la France.....	7	"	487	15 <sup>e</sup> 1892.
Conversion de la monnaie française en monnaie anglaise.....	2	"	118	

**Tableaux d'avancement.**

INDICATION				
du numéro du Bulletin	du numéro de l'in- struction	de la page.	du volume.	de l'année.
Arrêté relatif aux tableaux d'avancement des agents des services extérieurs.....	9 sup.	"	290	10° 1887.
Circulaire y relative.....	9 sup.	"	293	
Circulaire aux directeurs relative à la publication des tableaux d'avancement.....	11 sup.	"	403	
Premiers tableaux d'avancement.....	11 sup.	"	405	
Promotions.....	11 sup.	"	487	
Arrêté relatif au tableau d'avancement des services extérieurs.....	5	"	89	11° 1888.
Instruction n° 367 relative à l'établissement des listes de classement pour l'avancement des agents des services extérieurs.....	5	367	93	
Circulaire relative à l'arrêté ci-dessus.....	5	"	100	
2° tableau d'avancement.....	7 sup.	"	199	
Circulaire relative au 3° tableau d'avancement des services extérieurs.....	1	"	10	12° 1889.
Instruction n° 379 relative à l'établissement des listes de classement pour le troisième tableau d'avancement de classe des agents des services extérieurs....	1	379	11	
Modifications à l'instruction n° 379. — Troisième tableau d'avancement.....	2 3 sup.	"	112 199	
Arrêté modifiant certaines des dispositions relatives aux tableaux d'avancement.....	3	"	425	
Quatrième tableau d'avancement de classe.....	3 sup.	"	461	
<i>Idem.</i> .....	6	"	671	
<i>Idem.</i> .....	7	"	787	
Erratum au bulletin mensuel n° 7 de juillet 1890. —				13° 1890.
Quatrième tableau d'avancement de classe.....	8	"	909	
Quatrième tableau d'avancement de classe. — Additions et rectifications.....	8	"	910	
Quatrième tableau d'avancement de classe. — Additions.....	9	"	950	
Additions et rectifications au quatrième tableau d'avancement de classe.....	10	"	964	
Additions au quatrième tableau d'avancement de classe.....	11	"	1010	
<i>Idem.</i> .....	12	"	1101	
Cinquième tableau d'avancement de classe.....	3 sup.	"	139	14° 1891.
Additions et rectifications au cinquième tableau d'avancement de classe.....	5	"	314	
Rectifications et addition au cinquième tableau d'avancement de classe.....	7	"	494	

INDICATION				
du numéro du Bulletin	du numéro de l'in- struction	de la page.	du volume.	de l'année.
Addition au cinquième tableau d'avancement de classe.....	8	"	514	14° 1891.
<i>Idem.</i> .....	10	"	583	
Sixième tableau d'avancement de classe.....	12 sup.	"	701	
Additions ou rectifications au sixième tableau d'avancement de classe.....	2	"	124	15° 1892.
<i>Idem.</i> .....	3	"	152	
<i>Idem.</i> .....	4	"	194	
Septième tableau d'avancement de classe.....	7 sup.	"	614	
Huitième tableau d'avancement de classe.....	12, 3° sup.	"	1331	
Additions et rectifications au huitième tableau d'avancement de classe.....	2	"	67	16° 1893.
<i>Idem.</i> .....	3	"	98	
Neuvième tableau d'avancement de classe.....	7.2° sup	"	335	
Dixième tableau d'avancement de classe.....	12 sup.	"	667	17° 1894.
Décision du 23 juillet 1894 concernant les tableaux d'avancement de classe.....	9	"	191	
<b>Tarifs.</b> Vente au public du Tarif général des dépêches télégraphiques.....	2	12	97	1° 1878.
Tarifs annexés au décret réglant l'exécution de la Convention de l'Union postale universelle.....	11 sup.	"	192 et 193	2° 1879.
Tarif annexé au décret fixant les taxes à percevoir sur les correspondances à destination ou provenant des pays étrangers non compris dans l'Union postale ou non assimilés aux pays de l'Union.....	14	"	413	
Tarif applicable aux factures adressées de France à l'étranger.....	42	"	1075	4° 1881.
Vente au public du Tarif international des Postes et de la Nomenclature n° 323.....	6	"	362	9° 1886.
Vente du tarif télégraphique.....	7	"	390	
Note au sujet du tarif télégraphique.....	8	"	404	10° 1887.
Note au sujet de la vente du tarif télégraphique au public.....	12	"	531	
Vente du tarif télégraphique.....	4	"	321	12° 1889.
Vente du tarif télégraphique.....	11	"	650	
Tarif des correspondances télégraphiques à destination de l'étranger.....	26, 2° sup.	117	597	3° 1880.
	30	"	815	4° 1881.
	31	"	871	
	44	"	1554	
	4	"	197	
	6	"	361	9° 1886.

**Tableaux d'avancement. (Suite.)**

Addition au cinquième tableau d'avancement de classe.....  
*Idem.*.....  
 Sixième tableau d'avancement de classe.....  
 Additions ou rectifications au sixième tableau d'avancement de classe.....  
*Idem.*.....  
*Idem.*.....  
 Septième tableau d'avancement de classe.....  
 Huitième tableau d'avancement de classe.....  
 Additions et rectifications au huitième tableau d'avancement de classe.....  
*Idem.*.....  
 Neuvième tableau d'avancement de classe.....  
 Dixième tableau d'avancement de classe.....  
 Décision du 23 juillet 1894 concernant les tableaux d'avancement de classe.....

**Tarifs.**

Vente au public du Tarif général des dépêches télégraphiques.....  
 Tarifs annexés au décret réglant l'exécution de la Convention de l'Union postale universelle.....  
 Tarif annexé au décret fixant les taxes à percevoir sur les correspondances à destination ou provenant des pays étrangers non compris dans l'Union postale ou non assimilés aux pays de l'Union.....  
 Tarif applicable aux factures adressées de France à l'étranger.....  
 Vente au public du Tarif international des Postes et de la Nomenclature n° 323.....  
 Vente du tarif télégraphique.....  
 Note au sujet du tarif télégraphique.....  
 Note au sujet de la vente du tarif télégraphique au public.....  
 Vente du tarif télégraphique.....  
 Tarif des correspondances télégraphiques à destination de l'étranger.....



**Tarifs. (Suite.)**

Tarif des correspondances télégraphiques à destination de l'étranger.....

Annotations et rectifications au tarif international des taxes postales.....

INDICATION				
du numéro du Bulletin	du numéro de l'instruction	de la page.	du volume.	de l'année.
1	"	14	10°	1887.
2	"	65		
3	"	86		
4	"	103		
6	"	144		
7	"	213		
9	"	270		
10	"	385		
11	"	401		
1	"	13		
2	"	30		
3	"	62	11°	1888.
4	"	83		
5	"	115		
7	"	188		
9	"	305		
10	"	332		
3	"	188		
4	"	318		
5	"	420		
6	"	453		
7	"	489	12°	1889.
8	"	536		
9	"	566		
10	"	590		
12	"	292		
13	"	340 et 341		
14	"	447 et 448		
14	"	470		
sup. 14,	"	486		
2° sup.)	"			
15	"	511 et 512	2°	1879.
16	"	543		
16	"	554		
17	"	599 et 600		
18	"	639 et 640		
18	"	649		
19	"	698		
19	"	723		
sup.)	"			

**Tarifs. (Suite.)**

INDICATION						
du numéro du Bulletin	du numéro de l'in- struction	de la page.	du volume.	de l'année.		
20	"	779	2°	1879.		
20	"	792				
sup. 21	"	26				
21	"	42				
sup. 22	"	85 et 86				
23	"	231				
sup. 23	"	250				
sup. 23	"	260				
24	"	356				
24	"	376 et 377				
25	"	403			3°	1880.
25	"	421				
26	"	441 et 442				
26	"	477				
27	"	715				
28	"	748				
29	"	779				
29	"	794 et 795				
31	"	874 et 875				
32	2	999 et 1000				
32	"	1002				
32	"	1029				
33	"	17				
33	"	62				
sup. 33	"	72 et 73	4°	1881.		
sup. 34	"	102				
34	"	112				
34	"	113 et 114				
35	"	170				
36	156	218 et 219				
36	"	252 et 253				
37	"	470				
38	"	564				
38	"	566				
38	"	569				
38	"	582				
38	"	594				
sup. 38	"	617				
sup. 38	"	622				

Annotations et rectifications au tarif international  
des taxes postales.....

**Tarifs. (Suite.)**

Annotations et rectifications au tarif international  
des taxes postales.....

INDICATION				
du numéro du Bulletin	du numéro de l'in- struction	de la page.	du volume.	de l'année.
39	"	628 et 629	4°	1881.
39	"	645		
39	"	646		
40	"	848		
40	"	851		
41	"	962		
42	"	1083		
43	"	1486		
43	"	1543		
sup.	"	1537		
44	"	1539 et 1540		
44	"	1590		
44	"	1594 et 1595		
44	"	1635		
sup.	"	31	5°	1882.
1	"	66		
2	"	143		
3	"	184		
4	"	224		
5	"	281 et 282		
6	"	563		
9	"	588		
10	"	313		
4	"	321		
4	"	323		
4	"	342		
5	"	391		
6	"	427		
7	"	454		
8	"	602		
13	"	708	7°	1884.
16	"	823		
19	"	922		
22	"	1006		
24	"	63		
1	"	115		
2	"	179		
5	"	223		
6	"	324		
10	"	340		
11	"	218	9°	1886.
5	"	292		
7	"	385		

**Tarifs. (Suite.)**

INDICATION				
du numéro du Bulletin	du numéro de l'in- struction	de la page.	du volume.	de l'année.
	9	428	9°	1886.
	10	436		
	11	481		
	12	527		
	1	13		
	2	61	10°	1887.
	3	83		
	4	99		
	5	126		
	8	226		
	9	269	11°	1888.
Annotations et rectifications au tarif international des taxes postales.....	11	395		
	2	28		
	5	114		
	6	146		
	9	304	12°	1889.
	10	330		
	1	331		
	4	45		
	4	298		
	4	315 et 316	12°	1889.
	6	451 et 452		
	7	479		
	8	519		
	9	562		
Vente au public du tarif international des taxes postales	6	362	9°	1886.
	2	115 et 116	1°	1878.
	12	295	2°	1879.
Modifications au tarif des fournisseurs.....	17	602		
	19	727		
	sup.	108		
	sup.	407 et 408		
	25	788	3°	1880.
	29	362	6°	1883.
	5	564		
Modifications au tarif des fournisseurs.....	9	292		
	5	85		
	3	215		
	7	392	10°	1887.
	11	27	11°	1888.
	2	374		
	2	432		
	3	433		
	3	597		
Addition au Tarif international des postes.....	4	598	13°	1890.
	4	688		
	6			

**Tarifs. (Suite.)**

INDICATION				
du numéro du Bulletin	du numéro de l'in- struction	de la page.	du volume.	de l'année.
9	"	921	13°	1890.
10	"	957		
10	"	958		
10	"	958		
12	"	1063		
1	"	32		
1	"	35	14°	1891.
2	"	51		
2	"	70		
6	"	441		
8	"	507		
10	"	575		
10	"	580		
2	"	103		
2	"	118		
2	"	118		
4	"	183	15°	1892.
7	"	608		
7 sup	"	613		
8	"	852		
8	"	852		
9	"	886		
9	"	887		
9	"	890		
10	"	1081		
11	"	1162		
11	"	1170	16°	1893.
12	"	1232		
2	"	53		
2	"	58		
3	"	85		
4	"	120		
5	"	157		
6	"	179		
6	"	180		
6	"	182		

**INDICATION**

**Tarifs (Suite).**

Tarif télégraphique. — Édition de 1893. — Modifications.....  
*Idem*.....  
 Rectifications au tarif international des postes.....  
 Tarif télégraphique. — Édition de mars 1893.....  
 Modifications au tarif international des postes.....  
 Tarif télégraphique. — Édition de 1893. — Modifications.....

du numéro du Bulletin	du numéro de l'in- struction	de la page.	du volume.	de l'année.		
7	"	223	16°	1893.		
8	"	406				
8	"	435				
9	"	463				
10	"	490				
11	"	507				
11	"	514				
12	"	632				
<b>Taxes postales.</b>						
Décret portant abaissement des taxes postales. —						
41	"	942 et 943	4°	1881.		
4	234	178	5°	1882.		
Journaux réunis en volumes. — Taxe.....						
Formation dans les dépêches d'une liasse spéciale comprenant toutes les correspondances à taxer par le bureau destinataire.....						
4	"	313	6°	1883.		
Journaux imprimés en dehors du département où ils sont publiés et des départements limitrophes et ex- pédiés du lieu d'impression à destination de ces dépar- tements. Avis du Conseil d'État.....						
7	"	415				
8	"	465				
Tarif postal en Grèce.....						
12	"	590				
Système polygraphique. — Rappel aux prescriptions du Bulletin mensuel n° 3 de mars 1883.....						
19	"	823				
Journaux réexpédiés par suite de changements de résidence; surtaxes à appliquer.....						
19	"	823				
Affranchissement des journaux à expédier en dernière limite d'heure.....						
21	"	894	7°	1884.		
Modèles de dessin en relief.....						
Recommandations au sujet de la taxation des objets de correspondance non affranchis ou insuffisamment affranchis.....						
22	"	927				
11	"	336 et 337	8°	1885.		
Annotations autorisées sur les formules de prix courants						
Arrêté relatif à l'admission à prix réduit des formules imprimées de lettres de convocation à une réunion....						
1	"	2	9°	1886.		
11	"	490				
Avis de traite. — Taxe.....						
9	"	562				
Correspondance obtenue par la machine à écrire....						
Taxe applicable aux avis dont le texte, primitive- ment obtenu au moyen de la machine à écrire, puis reporté sur pierre ou sur pâte, est tiré à un certain nombre d'exemplaires.....						
10	"	588	12°	1889.		
Nouvelles recommandations relatives à la taxation des objets de correspondance non affranchis ou insuffisam- ment affranchis.....						
6.	"	687	13°	1890.		



INDICATION

**Taxes télégraphiques.**

L'application des taxes télégraphiques établies par la loi du 21 mars 1878 est fixée au 1<sup>er</sup> mai par décret du 16 avril

Taxe des dépêches destinées à circuler exclusivement par les tubes dans Paris.....

Réduction de taxe pour les dépêches échangées entre l'Algérie (ou la Tunisie) et la France.....

Suppression du relevé mensuel du produit des taxes télégraphiques.....

Décret portant fixation des taxes télégraphiques internationales. — Instruction y relative.....

Taxes à percevoir en Algérie et Tunisie pour les correspondances télégraphiques internationales.....

Réduction de la taxe sous-marine à percevoir en Algérie pour les télégrammes à destination de la Belgique, de l'Espagne, du grand-duché de Luxembourg, du Portugal, de la Suisse et de la Grande-Bretagne...

Réduction de la taxe des dépêches télégraphiques circulant par les tubes dans Paris.....

Décrets portant fixation de taxes télégraphiques internationales.....

Taxes applicables aux dépêches échangées entre les bureaux de France, d'Algérie et de Tunisie et ceux de la principauté de Monaco.....

Tableau des taxes applicables aux télégrammes entre la France et l'Amérique.....

Taxe d'affranchissement des papiers d'affaires dans les échanges internationaux.....

Télégrammes de presse.....

Notifications concernant le service télégraphique international. — Télégrammes de presse. — Suite à donner aux circulaires relatives à l'état des lignes internationales et aux modifications des tarifs internationaux.....

Tableaux des taxes télégraphiques internationales... Décret du 22 juin 1891 portant établissement d'un minimum de taxe par télégramme dans les relations de la France avec certains pays.....

Erratum au Bulletin mensuel n° 5 supp. de mai 1891. — Décret du 22 juin 1891 portant exécution du règlement de service international révisée à Paris, le 21 juin 1890. — Établissement d'un minimum de taxe par télégramme dans les relations de la France avec certains pays.

du numéro du Bulletin	du numéro de l'in- struction	de la page.	du volume.	de l'année.
1	"	3	1 <sup>er</sup>	1887
10	"	63	2 <sup>e</sup>	1879.
18	"	638		
19	"	682		
23	98	110		
24	"	285	3 <sup>e</sup>	1880.
24	"	286 et 287		
25	"	388		
27	"	666 et 667		
28	"	734 et 735		
28	"	740	4 <sup>e</sup>	1881.
39	"	636		
5	"	231	5 <sup>e</sup>	1882.
7	"	314		
10	"	590	8 <sup>e</sup>	1885.
3	"	146		
10	"	963	13 <sup>e</sup>	1890.
5	"	303	14 <sup>e</sup>	1891.
5 sup.	"	365		
5 sup.	"	396	14 <sup>e</sup>	1891.
7	"	455		



**Taxes télégraphiques. (Suite.)**

Décret portant approbation de la Convention conclue avec l'«Anglo-American Telegraph Company limited» pour régler l'échange des télégrammes de presse entre la France, ou en transit par la France, d'une part, et l'Amérique, d'autre part; et pour déterminer la taxe de transit applicable au parcours de Brest à Brignogan applicable aux télégrammes anglo-américains échangés par le câble de Brignogan à Salcombe (Angleterre)...

Décret du 28 décembre 1892 portant réduction de taxe entre la France continentale et la Corse d'une part, et l'Algérie et la Tunisie d'autre part, pour les télégrammes à transmission différée.....

Instruction n° 431 relative aux télégrammes à transmission différée échangés entre la France continentale et la Corse, d'une part, et l'Algérie et la Tunisie, d'autre part.....

**Télégrammes.**

Recommandation de n'envoyer de télégrammes pour affaires de service qu'en cas d'absolue nécessité. ....

Retards subis par les télégrammes privés. — Renseignements quotidiens à fournir au sujet de ces retards...

Télégrammes adressés poste restante.....

Dépôt par l'intermédiaire des facteurs ruraux, au bureau télégraphique de leur résidence, des télégrammes à expédier.....

Télégrammes présentés dans les bureaux de poste simples avant l'heure où commence le service télégraphique.....

Fixation du prix des télégrammes destinés à circuler exclusivement par les tubes dans Paris.....

Circulaire recommandant aux directeurs départementaux de prendre à l'avance les mesures nécessaires pour assurer la prompte expédition des télégrammes, dans les cas d'affluence exceptionnelle.....

Réduction du prix des télégrammes circulant par tubes dans Paris.....

Interdiction des abréviations dans la transmission du texte des télégrammes.....

Remise des télégrammes internationaux par l'intermédiaire de la poste.....

Demande de distances pour le transport de télégrammes par exprès.....

Abonnement à percevoir pour l'enregistrement des adresses abrégées dans les télégrammes internationaux.

INDICATION				
du numéro du Bulletin	du numéro de l'instruction	de la page.	du volume.	de l'année.
2	"	81		
12	"	1387	15 <sup>e</sup>	1892.
4 <sup>e</sup> sup.	"			
12	431	1388		
4 <sup>e</sup> sup.				
1 sup.	8	53	1 <sup>er</sup>	1878.
5	"	266		
3 sup.	"	181		
5	20	266		
6	33	309		
7	"	381		
10	"	63		
20	"	768 et 769	2 <sup>e</sup>	1879.
25	"	388		
22	"	73 et 74	3 <sup>e</sup>	1880.
25	"	402		
29	"	784		
31	"	866		

**Télégrammes. (Suite.)**

Nécessité de faire un emploi complet et judicieux de toutes les ressources du réseau télégraphique pour assurer la transmission aussi complète que possible des télégrammes. ....

Transmission des télégrammes relatifs aux avis de sinistres, demandes de secours. ....

Avis à afficher près des guichets de dépôt des télégrammes pour recommander aux expéditeurs d'en écrire lisiblement les minutes. ....

Libellé obligatoire de l'adresse des télégrammes qui doivent être remis au destinataire dans l'intérieur du bureau d'arrivée. ....

Organisation du service de la distribution des télégrammes d'arrivée dans les localités pourvues d'un bureau télégraphique à service municipal. ....

Règle de taxation des télégrammes en langage secret, chiffré ou convenu. ....

Contrôle rigoureux à exercer par les centres du dépôt sur les télégrammes déposés dans les gares et sur les avis de service abusifs. ....

Télégrammes portant avis du décès de militaires ou marins sous les drapeaux. ....

Dépôt aux guichets du télégraphe des télégrammes insérés dans des enveloppes fermées. ....

Rappel des dispositions relatives à l'enregistrement des adresses convenues ou abrégées. ....

Procès-verbaux n° 776 bis des irrégularités relevées dans les télégrammes. ....

Note-circulaire présentant des recommandations diverses concernant les télégrammes. ....

Décret concernant l'extension du service des dépêches télégraphiques circulant par le réseau pneumatique. ...

Décret autorisant une nouvelle forme de télégramme à expédier par les tubes pneumatiques à l'intérieur de Paris. ....

Note-circulaire n° 51 adressée à MM. les directeurs des postes et des télégraphes. ....

Circulaire relative aux télégrammes de presse. ....

Application du tarif plein ou du tarif réduit aux télégrammes de presse. ....

Décret relatif à l'admission dans le service de télégrammes échangés à l'intérieur de Paris par les tubes pneumatiques. ....

INDICATION				
du numéro du Bulletin	du numéro de l'in- struction	de la page.	du volume.	de l'année.
	31	" 867 et 868	3°	1880.
	32	" 1015		
	34	" 100	4°	1881.
	39	" 643		
	39, 3° sup.	" 775 et 776		
	39, 3° sup.	" 776 et 777	5°	1882.
	42, 3° sup.	202 1467 et 1468		
	43	" 1475	2° sup.	
	2	" 60		
	43, 2° sup.	208 1526 et 1527	4°	1881.
	44	" 1555 et 1556		
	44 sup.	218 1639	6°	1883.
	44 sup.	" 1645		
	44 sup.	" 1654	7°	1884.
	4	" 306		
	23	" 964	8°	1885.
	1	" 2		
	5	" 980	9°	1886.
	7	" 387		
	11	" 485	10°	1887.
	1	" 8		

**Télégrammes. (Suite.)**

INDICATION				
du numéro du Bulletin	du numéro de l'in- struction	de la page.	du volume.	de l'année.
Réduction des taxes de dépêches télégraphiques destinées à être publiées en Algérie et en Tunisie.....	5	" 119	10°	1887,
Enquêtes effectuées à l'occasion des télégrammes retardés, perdus ou altérés.....	12	" 527		
Classement dans le casier affecté à la poste restante des télégrammes adressés télégraphe restant.....	3	" 55	11°	1888.
Télégrammes sémaphoriques.....	5	" 104		
Transmission téléphonique des télégrammes.....	10	" 580	12°	1889.
Télégrammes de presse.....	10	" 963	13°	1890.
Décision ministérielle du 9 mars 1891 relative à l'exemption de la taxe postale à l'arrivée des cartes-télégrammes et télégrammes fermés acheminés exclusivement par la voie de la poste.....	3	" 120	14°	1891.
Télégrammes de presse.....	5	" 303		
Instruction n° 414. — Suppression du rôle de départ n° 663 des télégrammes.....	11	414 621		
Note-circulaire relative à la transmission du préambule des télégrammes.....	1	" 23		
Décret portant approbation de la Convention conclue avec l'«Anglo-American Telegraph Company limited» pour régler l'échange des télégrammes de presse entre la France, d'une part, et l'Amérique, d'autre part; et pour déterminer la taxe de transit applicable au parcours de Brest à Brignogan applicable aux télégrammes anglo-américains échangés par le câble de Brignogan à Salcombe (Angleterre).....	2	" 81	15°	1892.
Décret du 8 avril 1892 relatif à l'admission, dans les bureaux de Paris, des dépêches à destination de Paris, taxées au mot et transmises par la voie télégraphique.....	4	" 160		
Circulaire du 15 avril 1892, relative à la transmission des télégrammes officiels concernant les accidents de chemins de fer.....	4	" 179		
Décret du 28 décembre 1892 portant réduction de taxe entre la France continentale et la Corse, d'une part, et l'Algérie et la Tunisie, d'autre part, pour les télégrammes à transmission différée.....	12	" 1387		
Instruction n° 431 relative aux télégrammes à transmission différée échangés entre la France continentale et la Corse, d'une part, et l'Algérie et la Tunisie, d'autre part.....	12	431 1388		
Circulaire relative au rétablissement de la date et de l'heure du dépôt des télégrammes. — Modifications à l'instruction T.....	2	" 53	16°	1393.

INDICATION				
du numéro du Bulletin	du numéro de l'In- struction	de la page.	du volume.	de l'année.
<b>Télégrammes. (Suite.)</b>				
Numérotage des télégrammes taxés dans les bureaux de Paris .....	2	" 54	16°	1893.
Suppression des états statistiques des télégrammes de presse.....	3	" 84		
Arrêté ministériel du 14 novembre 1893 relatif à la location, pendant la nuit, aux journaux et agences de publicité, des câbles franco-algériens pour la transmission des dépêches dites <i>de presse</i> .....	12	" 616		
Circulaire du 18 juin 1894 relative aux télégrammes téléphonés.....	8	" 176	17°	1894.
Circulaire du 17 décembre 1894 relative à la vente de la première édition du <i>Vocabulaire officiel</i> pour la rédaction des télégrammes en langage convenu.....	14	" 263		
<b>Télégraphie militaire.</b>				
Les questions se rattachant à la télégraphie militaire sont du ressort du service technique, qui en conserve entièrement la direction. ....	1	4 25	1°	1878.
Indications relatives aux rôles respectifs du service technique et du service de l'exploitation dans les opérations de la télégraphie militaire.....	5 sup.	30 304 et 305		
Prescriptions de détail pour l'application des règles posées par l'instruction n° 30, relativement au service de la télégraphie militaire.....	8	40 447	3°	1880.
Circulaire relative au port de l'uniforme de la télégraphie militaire .....	29	" 781		
Agents de la télégraphie militaire blessés ou malades en Tunisie.....	43	" 1476 et 1477	4°	1881.
Circulaire du Ministre de la guerre concernant la procédure à suivre pour les modifications au réseau télégraphique militaire. ....	7	" 431	6°	1883.
Rapport au Président de la République française sur l'organisation du service de la télégraphie militaire. — Décret y relatif. ....	20	" 830	7°	1884.
Remboursement des travaux d'organisation du réseau télégraphique militaire.....	24	" 1010		
Organisation et fonctionnement du service de la télégraphie légère dans les régiments de cavalerie.....	2	" 118	8°	1885.
Circulaire relative aux études concernant la création de lignes ou de postes télégraphiques militaires.....	2	" 69	10°	1887.
Note relative à l'établissement des états d'avances faites au Ministère de la guerre.....	2	" 70		
Cessions ou réparations de matériel télégraphique à effectuer pour le compte du service de l'artillerie....	12	" 527		
Dépenses du service de la télégraphie militaire.....	12	" 527		

**Télégraphie militaire. (Suite.)**

Réduction de la première mise d'habillement et suppression de l'indemnité annuelle allouée pour entretien d'uniforme. (Télégraphie militaire.).....

Vérification et entretien du matériel des régiments de cavalerie.....

Circulaire relative à la remise du matériel de la télégraphie militaire au service du génie.....

Remise de matériel au service du génie.....

Cession de matériel de télégraphie militaire aux différents services de l'armée.....

Autorisation accordée aux fonctionnaires de la télégraphie militaire de porter la vareuse.....

Décret portant organisation du service de la télégraphie militaire.....

Note relative à la remise du matériel de poste aux services militaires.....

Télégraphie militaire. Errata au Bulletin mensuel n° 10.....

Envoi de fiches de renseignements.....

Circulaire n° 86 et note relatives à l'exécution du service télégraphique militaire pendant la durée des manœuvres.....

Extrait de la décision du Ministre de la guerre, en date du 22 mai 1891. — Uniforme des fonctionnaires du service de la télégraphie militaire ou des agents du service de la trésorerie et des postes aux armées.....

Circulaire n° 99, du 31 décembre 1891, relative à l'admission des cavaliers télégraphistes dans les bureaux.

Arrêté du 3 décembre 1892 relatif à la création d'exercices de lecture au son.....

Circulaire relative à l'organisation des exercices de lecture au son.....

Note relative aux mesures à prendre en cas d'accident ou de maladie des fonctionnaires, agents ou sous-agents de la télégraphie militaire mobilisés.....

Note ministérielle relative à l'application au service de la télégraphie militaire des règlements militaires sur l'administration et la comptabilité.....

Note ministérielle intéressant la télégraphie militaire et relative à l'achat et à la distribution d'une brochure résumant les dispositions administratives applicables à l'armée territoriale pendant les périodes d'exercices du temps de paix.....

Télégraphie militaire. — Tenue des notices n°s 52 et 52 bis. — Nécessité de renseigner exactement les Directeurs de région sur les modifications qui se produisent dans la situation de famille des fonctionnaires, agents et sous-agents.....

INDICATION				
du numéro du Bulletin	du numéro de l'instruction	de la page.	du volume.	de l'année.
3	"	181		
3	"	182		
4	"	310		
4	"	311		
4	"	312	12°	1889
5	"	358		
10	"	567		
10	"	585		
11	"	609		
1	"	316		
9	"	927	13°	189
6	"	435	14°	189
1	"	23		
11 sup.	"	1175	15°	18
11 sup.	"	1176		
8	"	397		
8	"	400		
8	"	401	16°	18
8	"	403		

**Télégraphie militaire. Suite.)**

Félicitations adressées au personnel mobilisé aux manœuvres des 2<sup>e</sup> et 3<sup>e</sup> corps.....

Circulaire du 10 janvier 1894, n<sup>o</sup> 69. — Situation militaire du personnel provenant des sous-officiers pensionnés ou retraités.....

Note relative à la réception du Bulletin officiel du Ministère de la guerre par les directeurs du service télégraphique militaire des régions de corps d'armée...

Circulaire du 28 février 1894 relative au fonctionnement des écoles régionales de télégraphie militaire en 1894.....

Circulaire du 28 février 1894, n<sup>o</sup> 70, relative à la convocation du personnel aux écoles régionales de télégraphie militaire.....

Circulaire du 10 mai 1894 relative aux billets d'hôpital à intercaler dans les livrets individuels des agents et sous-agents du service de la télégraphie militaire...

**Télégraphie sous-marine.**

Loi concernant la répression des infractions à la Convention internationale du 14 mars 1884, relative à la protection des câbles sous-marins.....

Protection des câbles sous-marins. — Notification d'un décret du 23 avril 1888 qui promulgue la Convention internationale conclue, le 14 mars 1884, entre les diverses puissances, et la loi du 20 décembre 1884, concernant la protection des câbles sous-marins.....

**Téléphones.**

Nomination d'une commission chargée d'examiner les demandes de concession de réseaux téléphoniques.....

Arrêté concernant l'établissement et l'exploitation par l'industrie privée du réseau téléphonique dans certaines villes spécialement déterminées.....

Décret relatif aux taxes à percevoir pour les correspondances par cabines téléphoniques publiques et pour les communications téléphoniques à distance.....

Décret créant un abonnement annuel pour communications échangées par l'intermédiaire des cabines téléphoniques publiques.....

INDICATION				
du numéro du Bulletin	du numéro de l'instruction	de la page.	du volume.	de l'année.
31	"	506	16°	1893.
1	"	6		
1	"	11	17°	1894.
4	"	69		
4	"	72		
6	"	103		
24	"	994	7°	1884.
10	"	313	11°	1888.
19	"	827	7°	1884.
20	"	845		
1	"	1	8°	1885.
8	"	267		

**Téléphones. (Suite.)**

Décret fixant les conditions auxquelles les cercles et les établissements publics peuvent mettre les téléphones à la disposition de leurs membres ou clients.....

Arrêté fixant les conditions d'exécution du décret du 28 juillet 1885 (abonnements aux cabines téléphoniques publiques).....

Service des réseaux téléphoniques de l'État.....

Conducteurs téléphoniques destinés à des services étrangers à l'Administration.....

Circulaire aux directeurs au sujet des attributions des divers bureaux de l'Administration centrale en matière de téléphonie.....

Circulaire relative au service téléphonique.....

Copie d'un rapport approuvé par le Ministre des finances au sujet des opérations de comptabilité applicables aux conventions avec les villes pour l'installation de réseaux téléphoniques.....

Instruction n° 387 y relative.....

Rapport et décret relatifs aux conditions d'abonnement aux réseaux téléphoniques urbains.....

Circulaire relative à la comptabilité des abonnements aux réseaux téléphoniques.....

Rapport et décret fixant la taxe des conversations téléphoniques urbaines et interurbaines.....

Décret ayant pour objet d'autoriser et de réglementer la transmission téléphonique des télégrammes.....

Circulaire relative à l'application du nouveau contrat d'abonnement aux réseaux téléphoniques.....

Situation des anciens agents et sous-agents de la Société générale des téléphones.....

Nomenclature des transmetteurs et récepteurs téléphoniques admis pour les installations des postes privés placés chez les abonnés aux réseaux téléphoniques de l'État.....

Loi portant autorisation au Gouvernement de traiter avec les villes pour l'établissement de réseaux téléphoniques d'intérêt local, et d'emprunter à la Caisse des dépôts et consignations les sommes nécessaires pour effectuer le rachat des réseaux exploités par la Société générale des téléphones.....

Loi portant autorisation au Gouvernement de traiter avec les villes pour l'établissement des communications téléphoniques interurbaines.....

INDICATION				
du numéro du Bulletin	du numéro de l'instruction	de la page.	du volume.	de l'année.
8	"	268	8°	1885.
8	"	268		
2	350	39	10°	1887.
2	"	68		
5	"	105	11°	1888.
1	"	37		
6	"	437	12°	1889,
6	387	440		
9	"	550		
9	"	554		
10	"	577		
10	"	580		
10	"	584		
3	"	422		
6	"	667		
6 sup.	"	689		
6 sup.	"	690	13°	1890.

**Téléphones. (Suite.)**

Décret portant approbation de la convention relative à l'établissement d'un service de correspondance téléphonique entre Paris et Bruxelles.....

Décret fixant la taxe des communications téléphoniques échangées entre Paris et Bruxelles.....

Décret portant approbation de la convention concernant le régime des abonnements dans le service de la correspondance téléphonique entre Paris et Bruxelles..

Décret déterminant les conditions d'abonnement aux réseaux téléphoniques urbains, précédé d'un rapport adressé au Président de la République, par le Président du Conseil, Ministre du commerce, de l'industrie et des colonies.....

Décret ayant pour objet d'autoriser et de réglementer la transmission des télégrammes par téléphone, précédé d'un rapport adressé au Président de la République par le Président du Conseil, Ministre du commerce, de l'industrie et des colonies.....

Décret fixant, d'une part, les taxes à percevoir pour l'échange des conversations à partir des cabines téléphoniques publiques des réseaux urbains et, d'autre part, la taxe élémentaire applicable aux communications interurbaines, précédé d'un rapport adressé au Président de la République par le Président du Conseil, Ministre du commerce, de l'industrie et des colonies.....

Décret modifiant l'article 2 du décret du 21 septembre 1889, précédé d'un rapport adressé au Président de la République par le Président du Conseil, Ministre du commerce, de l'industrie et des colonies.....

Décret relatif à la constitution des groupes téléphoniques, précédé d'un rapport adressé au Président de la République par le Président du Conseil, Ministre du commerce, de l'industrie et des colonies.....

Décret déterminant les conditions dans lesquelles les abonnés des réseaux téléphoniques urbains peuvent correspondre à partir des cabines publiques, précédé d'un rapport adressé au Président de la République par le Président du Conseil, Ministre du commerce, de l'industrie et des colonies.....

Décret fixant la taxe d'abonnement à percevoir pour l'appel direct, précédé d'un rapport adressé au Président de la République par le Président du Conseil, Ministre du commerce, de l'industrie et des colonies..

Décret portant modification au décret du 18 janvier 1890 sur les réseaux téléphoniques.....

INDICATION				
du numéro du Bulletin	du numéro de l'in- struction	de la page.	du volume.	de l'année.
6 sup.	"	692		
6 sup.	"	694		
6 sup.	"	694		
6 sup.	"	697		
6 sup.	"	701		
6 sup.	"	704	13°	1890.
6 sup.	"	707		
6 sup.	"	709		
6 sup.	"	712		
6 sup.	"	714		
6 sup.	"	716		



**Téléphones. (Suite.)**

Décret fixant les conditions d'abonnement aux réseaux téléphoniques urbains, précédé d'un rapport au Président de la République par le Président du Conseil, Ministre du commerce, de l'industrie et des colonies.....

Arrêté du Président du Conseil, Ministre du commerce, de l'industrie et des colonies, fixant l'étendue de chaque réseau urbain.....

Arrêté du Président du Conseil, Ministre du commerce, de l'industrie et des colonies, fixant la taxe des conversations téléphoniques interurbaines.....

Arrêté du Président du Conseil, Ministre du commerce, de l'industrie et des colonies, fixant la taxe de conversation entre Paris et Versailles.....

Arrêté du Président du Conseil, Ministre du commerce, de l'industrie et des colonies, fixant les conditions de délivrance des cartes d'admission à la communication gratuite ou payante à partir des cabines téléphoniques publiques.....

Arrêté du Président du Conseil, Ministre du commerce, de l'industrie et des colonies, portant création d'un réseau téléphonique à Grenoble.....

Arrêté du Président du Conseil, Ministre du commerce, de l'industrie et des colonies, portant création d'un réseau téléphonique à Vienne.....

Arrêté du Président du Conseil, Ministre du commerce, de l'industrie et des colonies, portant création d'un réseau téléphonique à Puteaux, annexe de celui de Paris.....

Arrêté du Président du Conseil, Ministre du commerce, de l'industrie et des colonies, portant création d'un réseau téléphonique à Dijon.....

Arrêté du Président du Conseil, Ministre du commerce, de l'industrie et des colonies, portant création d'un réseau téléphonique à Valenciennes.....

Arrêté du Président du Conseil, Ministre du commerce, de l'industrie et des colonies, portant création d'un réseau téléphonique à Dieppe.....

Arrêté fixant les conditions d'abonnement aux réseaux téléphoniques urbains.....

Instruction n° 398 concernant la comptabilité des bureaux téléphoniques municipaux et la constatation, dans les écritures, de la surtaxe téléphonique créée par le décret du 9 juillet 1890.....

Décret relatif aux bureaux téléphoniques municipaux.....

INDICATION				
du numéro du Bulletin	du numéro de l'in- struction	de la page.	du volume.	de l'année.
6 sup.	"	717		
6 sup.	"	722		
6 sup.	"	722		
6 sup.	"	723		
6 sup.	"	723		
6 sup.	"	724		
6 sup.	"	724	13 <sup>e</sup>	1890.
6 sup.	"	725		
6 sup.	"	725		
6 sup.	"	726		
6 sup.	"	726		
6 sup.	"	726		
8 sup.	398	911		
9	"	916		

**Téléphones. (Suite.)**

INDICATION				
du numéro du Bulletin	du numéro de l'in- struction	de la page.	du volume.	de l'année.
Circulaire relative à l'établissement des bureaux téléphoniques municipaux.....	9	"	916	13° 1890.
Instruction n° 401 relative à la comptabilité des bureaux téléphoniques municipaux.....	9	401	942	
Perception des avances faites par les communes pour l'établissement des bureaux téléphoniques municipaux.	11	"	989	
Série des prix du matériel téléphonique. — Appareils et accessoires.....	11	"	990	
Décret du 31 décembre 1890 relatif à l'organisation de la comptabilité du service des téléphones.....	11 sup.	"	1011	
Instruction sur le service et la comptabilité de l'agent comptable des téléphones.....	11 sup.	"	1014	
Erratum au Bulletin mensuel n° 11 supplémentaire de novembre 1890.....	12 sup.	"	1104	
Circulaire relative aux modifications apportées à la comptabilité des téléphones à partir de l'exercice 1891.	12 sup.	"	1105	
Décret du 10 janvier 1891. — Nomination de l'agent comptable des téléphones.....	1	"	2	
Circulaire du 30 décembre 1890. — Séparation des dépenses des services des télégraphes et des téléphones.	1	"	31	
Arrêté fixant la remise à allouer aux receveurs sur la vente des tickets téléphoniques. — Circulaire y relative.....	2	"	69	14° 1891
Circulaire n° 6 relative à la séparation des services des télégraphes et des téléphones.....	2	"	70	
Décret fixant le montant de l'abonnement principal dans les réseaux dont la population ne dépasse pas 25,000 âmes, précédé d'un rapport adressé au Président de la République par le Ministre du commerce, de l'industrie et des colonies.....	2 sup.	"	89	
Décret autorisant la perception d'une surtaxe de 25 centimes pour toute dépêche empruntant, à l'arrivée ou au départ, l'intermédiaire d'un bureau téléphonique municipal, précédé d'un rapport adressé au Président de la République par le Ministre du commerce, de l'industrie et des colonies.....	2 sup.	"	90	
Décret créant, pour les heures de nuit, un tarif de conversation à prix réduit dans le service de la correspondance téléphonique interurbaine, précédé d'un rapport au Président de la République par le Ministre du commerce, de l'industrie et des colonies.....	2 sup.	"	93	
Arrêté ministériel portant création d'un réseau téléphonique à Douai.....	2 sup.	"	95	
Arrêté ministériel portant création d'un réseau téléphonique à Charleville-Mézières.....	2 sup.	"	95	

**Téléphones. (Suite.)**

INDICATION				
du numéro du Bulletin	du numéro de l'in- struction	de la page.	du volume.	de l'année.
Arrêté ministériel portant création d'un réseau téléphonique à Sedan.....	2 sup.	"	96	
Arrêté ministériel portant création d'un réseau téléphonique à Menton.....	2 sup.	"	96	
Arrêté ministériel portant création d'un réseau téléphonique à Fécamp.....	2 sup.	"	97	
Arrêté ministériel portant création d'un réseau téléphonique à Arras.....	2 sup.	"	97	
Arrêté ministériel portant création d'un réseau téléphonique à Saint-Denis, annexe de celui de Paris.....	2 sup.	"	97	
Arrêté ministériel fixant l'étendue du réseau téléphonique annexe de Saint-Denis.....	2 sup.	"	98	
Arrêté ministériel portant création d'un réseau téléphonique à Montmorency, annexe de celui de Paris...	2 sup.	"	98	
Arrêté ministériel portant création d'un réseau téléphonique à Choisy-le-Roi, annexe de celui de Paris...	2 sup.	"	99	
Arrêté ministériel fixant l'étendue du réseau téléphonique annexe de Choisy-le-Roi.....	2 sup.	"	99	
Arrêté ministériel portant création d'un réseau téléphonique à Fontenay-sous-Bois, annexe de celui de Paris.....	2 sup.	"	99	
Arrêté ministériel portant création d'un réseau téléphonique à Ivry, annexe de celui de Paris.....	2 sup.	"	100	14 <sup>e</sup> 1891.
Arrêté ministériel fixant l'étendue du réseau téléphonique annexe d'Ivry.....	2 sup.	"	100	
Arrêté ministériel portant création d'un réseau téléphonique à Saint-Germain-en-Laye, annexe de celui de Paris.....	2 sup.	"	100	
Arrêté ministériel portant création d'un réseau téléphonique au Raincy, annexe de celui de Paris.....	2 sup.	"	101	
Arrêté ministériel portant création d'un réseau téléphonique à Clichy, annexe de celui de Paris.....	2 sup.	"	101	
Arrêté ministériel portant création d'un réseau téléphonique à Saint-Cloud, annexe de celui de Paris....	2 sup.	"	102	
Arrêté ministériel fixant l'étendue du réseau téléphonique annexe de Saint-Cloud.....	2 sup.	"	102	
Arrêté ministériel portant création d'un réseau téléphonique à Asnières, annexe de celui de Paris.....	2 sup.	"	102	
Arrêté ministériel fixant l'étendue du réseau téléphonique annexe d'Asnières.....	2 sup.	"	103	
Arrêté ministériel portant création d'un réseau téléphonique à Étreménil, annexe de celui de Fourmies...	2 sup.	"	103	
Arrêté ministériel portant création d'un réseau téléphonique à Dombasle, annexe de celui de Nancy.....	2 sup.	"	103	

INDICATION				
du numéro du Bulletin	du numéro de l'in- struction	de la page.	du volume.	de l'année.
2 sup.	"	104		
2 sup.	"	104		
2 sup.	"	105		
2 sup.	"	105		
2 sup.	"	105		
2 sup.	"	106		
2 sup.	"	106		
2 sup.	"	107		
2 sup.	"	107		
2 sup.	"	107		
2 sup.	"	108	14°	1891.
2 sup.	"	108		
2 sup.	"	109		
2 sup.	"	109		
2 sup.	"	109		
2 sup.	"	110		
2 sup.	"	111		
3	"	118		

**Téléphones. (Suite.)**

Arrêté ministériel fixant l'étendue du réseau téléphonique annexe de Puteaux.....

Arrêté ministériel portant création d'un réseau téléphonique à Pauillac, annexe de celui de Bordeaux....

Arrêté ministériel portant création d'un réseau téléphonique à Boulogne-sur-Seine, annexe de celui de Paris.....

Arrêté ministériel portant création d'un réseau téléphonique à Rueil, annexe de celui de Paris.....

Arrêté ministériel portant création d'un réseau téléphonique à Créteil, annexe de celui de Paris.....

Arrêté ministériel portant création d'un réseau téléphonique à Juvisy, annexe de celui de Paris.....

Arrêté ministériel fixant la taxe de conversation entre Lille et Valenciennes et Valenciennes et Paris.....

Arrêté ministériel fixant la taxe de conversation entre Lille et Arras et Arras et Paris.....

Arrêté ministériel fixant la taxe de conversation entre Lyon et Saint-Étienne.....

Arrêté ministériel fixant la taxe de conversation entre Bordeaux et Pauillac.....

Arrêté ministériel fixant la taxe de conversation entre Saint-Quentin et Paris.....

Arrêté ministériel fixant la taxe de conversation entre Fécamp et le Havre et Fécamp et Paris.....

Arrêté ministériel fixant la taxe de conversation entre Dieppe et Rouen et Dieppe et Paris.....

Arrêté ministériel énumérant les réseaux actuellement en service ou en voie de construction qui peuvent être admis à bénéficier des dispositions du décret du 7 novembre 1890, précédé d'un rapport adressé au Ministre du commerce, de l'industrie et des colonies, par le Directeur général des postes et des télégraphes.....

Arrêté ministériel fixant, pour les heures de nuit, la taxe à percevoir par unité de conversation de cinq minutes dans le service de la correspondance téléphonique interurbaine.....

Arrêté ministériel fixant la taxe de conversation échangée pendant les heures de nuit entre Lille-Roubaix-Tourcoing et Roubaix-Tourcoing-Paris.....

Règlement concernant le service des messages téléphonés.....

Arrêté du 19 mars 1891 fixant la remise à allouer aux receveurs des postes et des télégraphes sur les recettes téléphoniques.....

**Téléphones. (Suite.)**

Décret autorisant la création d'abonnements spéciaux dans le service téléphonique, précédé d'un rapport adressé au Président de la République française par le Ministre du commerce, de l'industrie et des colonies et suivi d'une circulaire, adressée aux directeurs, relative à l'application de ce décret.....

Arrêté ministériel portant création d'un réseau téléphonique à **Mâcon**.....

Arrêté ministériel portant création d'un réseau téléphonique à **Angers**.....

Arrêté ministériel portant création d'un réseau téléphonique à **Épernay**.....

Arrêté ministériel portant création d'un réseau téléphonique à **Orléans**.....

Arrêté ministériel portant création d'un réseau téléphonique à **Roanne**.....

Arrêté ministériel portant création d'un réseau téléphonique à **Toulouse**.....

Arrêté ministériel portant création d'un réseau téléphonique à **Grasse**.....

Arrêté ministériel portant création d'un réseau téléphonique à **Thizy**.....

Arrêté ministériel portant création d'un réseau téléphonique à **Châlons-sur-Marne**.....

Arrêté ministériel portant création d'un réseau téléphonique à **Cognac**.....

Arrêté ministériel fixant l'étendue du réseau téléphonique de **Vienne**.....

Arrêté ministériel portant création d'un réseau téléphonique à **Corbeil**, annexe de celui de Paris.....

Arrêté ministériel fixant l'étendue du réseau téléphonique annexe de **Corbeil**.....

Arrêté ministériel portant création d'un réseau téléphonique à **Charenton**, annexe de celui de Paris.....

Arrêté ministériel fixant l'étendue du réseau téléphonique annexe de **Charenton**.....

Arrêté ministériel fixant l'étendue du réseau téléphonique annexe de **Crétell**.....

Arrêté ministériel portant création d'un réseau téléphonique à **Ay**, annexe de celui d'**Épernay**.....

Arrêté ministériel portant création d'un réseau téléphonique à **Maison-Carrée**, annexe de celui d'**Alger**...

Arrêté ministériel portant création d'un réseau téléphonique à **Bellevue-Meudon**, annexe de celui de Paris.

INDICATION				
du numéro du Bulletin	du numéro de l'in- struction	de la page.	du volume.	de l'année.
4	"	202		
4	"	205		
4	"	205		
4	"	206		
4	"	206		
4	"	207		
4	"	207		
4	"	208		
4	"	208		
4	"	208		
4	"	209		
4	"	209		
4	"	210		
4	"	210		
4	"	210		
4	"	211		
4	"	211		
4	"	212		
4	"	212		
4	"	212		

14<sup>e</sup> 1891.

**INDICATION**

**Téléphones. (Suite.)**

	du numéro du Bulletin	du numéro de l'in- struction	de la page.	du volume.	de l'année.
Arrêté ministériel portant création d'un réseau téléphonique à Issy, annexe de celui de Paris.....	4	"	213		
Arrêté ministériel portant création d'un réseau téléphonique à Neuilly-sur-Seine, annexe de celui de Paris.	4	"	213		
Arrêté ministériel portant création d'un réseau téléphonique à la Capelle, annexe de celui de Fourmies...	4	"	214		
Arrêté ministériel portant création d'un réseau téléphonique à Saint-Chamond, annexe de celui de Saint-Étienne.....	4	"	214		
Arrêté ministériel portant création d'un réseau téléphonique à Nogent-sur-Marne, annexe de celui de Paris.....	4	"	215		
Arrêté ministériel portant création d'un réseau téléphonique à Argenteuil, annexe de celui de Paris.....	4	"	215		
Arrêté ministériel fixant la taxe de conversation entre Liessies et Fourmies.....	4	"	216		
Arrêté ministériel fixant la taxe de conversation entre Épernay et Reims et Épernay et Paris.....	4	"	216		
Arrêté ministériel fixant la taxe de conversation entre le Havre et Dieppe, — le Havre et Elbeuf, — le Havre et Louviers, — Dieppe et Elbeuf, — Dieppe et Louviers, — Elbeuf et Paris, — Louviers et Paris.....	4	"	216		
Arrêté ministériel fixant la taxe de conversation entre Sedan et Mézières-Charleville.....	4	"	217		
Décision aux termes de laquelle la direction du service téléphonique est confiée, dans certains départements, aux ingénieurs attachés à la direction départementale sous l'autorité du directeur, suivie d'une circulaire explicative adressée aux directeurs du Rhône, des Bouches-du-Rhône, du Nord, de la Gironde, de la Seine-Inférieure et de la Loire-Inférieure.....	4	"	217	14°	1891.
Décret relatif à l'organisation d'un service de messages téléphonés dans les localités pourvues de cabines téléphoniques publiques et comprises dans le périmètre d'un même réseau principal ou de ses annexes, précédé d'un rapport adressé au Président de la République par le Ministre du commerce, de l'industrie et des colonies...	5	"	294		
Arrêté ministériel portant création d'un réseau téléphonique à Clermont-Ferrand.....	5	"	295		
Arrêté ministériel portant création d'un réseau téléphonique à Mazamet.....	5	"	297		
Arrêté ministériel portant création d'un réseau téléphonique à Maubeuge.....	5	"	297		
Arrêté ministériel portant création d'un réseau téléphonique à Tours.....	5	"	297		
Arrêté ministériel portant création d'un réseau téléphonique à Angoulême.....	5	"	298		
Arrêté ministériel portant création d'un réseau téléphonique à Villeurbanne, annexe de celui de Lyon....	5	"	298		

**Téléphones. (Suite.)**

INDICATION				
du numéro du Bulletin	du numéro de l'in- struction	de la page.	du volume.	de l'année.
Arrêté ministériel portant création d'un réseau téléphonique à Sèvres, annexe de celui de Paris. . . . .	5	"	299	
Arrêté ministériel portant création d'un réseau téléphonique au Vésinet, annexe de celui de Paris. . . . .	5	"	299	
Arrêté ministériel fixant l'étendue du réseau téléphonique annexe de Saint-Denis . . . . .	5	"	299	
Arrêté ministériel portant création d'un réseau téléphonique à Braux, annexe de celui de Mézières-Charleville . . . . .	5	"	300	
Arrêté ministériel fixant la taxe de conversation entre Lyon et Vienne et Vienne et Paris. . . . .	5	"	300	
Arrêté ministériel fixant la taxe de conversation entre Marseille et Vienne. . . . .	5	"	301	
Comptabilité des surtaxes téléphoniques dans les gares de chemin de fer ouvertes à la télégraphie privée.	5	408	308	
Arrêté ministériel portant création d'un réseau téléphonique à Cette. . . . .	6	"	430	
Arrêté ministériel fixant l'étendue du réseau téléphonique de Maubeuge . . . . .	6	"	431	
Arrêté ministériel portant création d'un réseau téléphonique spécial à conversations taxées à Pontoise. . . . .	6	"	431	
Arrêté ministériel portant création d'un réseau téléphonique à Hautmont, annexe de celui de Maubeuge. . . . .	6	"	432	
Arrêté ministériel portant création d'un réseau téléphonique spécial à Fontainebleau, annexe de celui de Paris. . . . .	6	"	432	14° 1891.
Arrêté ministériel fixant l'étendue du réseau téléphonique annexe de Ruell. . . . .	6	"	432	
Arrêté ministériel portant création d'un réseau téléphonique à Hirson, annexe de celui de Fourmies . . . . .	6	"	433	
Arrêté ministériel fixant la taxe de conversation entre Paris et Amiens, Paris et Troyes, Grasse et Cannes. . . . .	6	"	433	
Arrêté ministériel fixant la taxe de conversation entre Aix et Marseille, Aix et Lyon, Aix et Paris . . . . .	6	"	434	
Arrêté ministériel fixant la taxe de conversation entre Galais et Lille. . . . .	6	"	434	
Arrêté ministériel fixant la taxe de conversation entre Fécamp et Rouen. . . . .	6	"	434	
Arrêté ministériel portant création d'un réseau téléphonique à Bayonne. . . . .	7	"	455	
Arrêté ministériel portant création d'un réseau téléphonique à conversations taxées à Romilly-sur-Seine. . . . .	7	"	456	
Arrêté ministériel portant création d'un réseau téléphonique à Béziers. . . . .	7	"	456	
Arrêté ministériel portant création d'un réseau téléphonique à Beaune. . . . .	7	"	456	
Arrêté ministériel portant création d'un réseau téléphonique à Valence. . . . .	7	"	457	





**Téléphones. (Suite.)**

INDICATION				
du numéro du Bulletin	du numéro de l'in- struction	de la page.	du volume.	de l'année.
Arrêté ministériel fixant la taxe de conversation entre Braux et Mézières-Charleville et Braux et Sedan.....	9	"	523	
Arrêté ministériel portant création d'un réseau téléphonique à Barentin, annexe de celui de Rouen.....	10	"	571	
Arrêté ministériel portant création d'un réseau téléphonique à Lannoy, annexe de celui de Roubaix.....	10	"	571	
Arrêté ministériel fixant l'étendue du réseau téléphonique annexe de Fontainebleau.....	10	"	572	
Arrêté ministériel portant création d'un réseau téléphonique à Montpellier.....	11	"	587	
Arrêté ministériel portant création d'un réseau téléphonique à Melun.....	11	"	587	
Arrêté ministériel portant création d'un réseau téléphonique à Lunéville.....	11	"	588	
Arrêté ministériel portant création d'un réseau téléphonique à Versailles.....	11	"	588	
Arrêté ministériel portant création d'un réseau téléphonique à la Rochelle.....	11	"	588	
Arrêté ministériel portant création d'un réseau téléphonique à Denain, annexe de celui de Valenciennes..	11	"	589	
Arrêté ministériel fixant la taxe de conversation entre Villeurbanne et Lyon, Villeurbanne et Saint-Étienne, Villeurbanne et Vienne, Villeurbanne et Marseille, Villeurbanne et Aix, Villeurbanne et Paris.....	11	"	589	
Arrêté ministériel fixant la taxe de conversation entre Le Bouscat et Bordeaux, Le Bouscat et Arcachon, Le Bouscat et Pauillac.....	11	"	590	14° 1891.
Arrêté ministériel fixant la taxe de conversation de nuit entre Paris et Reims.....	11	"	591	
Arrêté ministériel fixant la taxe de conversation entre Loury et Orléans.....	11	"	591	
Arrêté ministériel fixant la taxe de conversation entre Saint-Étienne et Marseille.....	11	"	591	
Modifications apportées à la comptabilité téléphonique.....	11	"	597	
Instruction n° 413. — Règlement concernant la comptabilité des provisions déposées par les concessionnaires de lignes d'intérêt privé comme garantie des taxes télégraphiques et des surtaxes téléphoniques.....	11	413	615	
Arrêté ministériel portant création d'un réseau téléphonique spécial à conversations taxées à Arcachon...	12	"	641	
Arrêté ministériel portant création d'un réseau téléphonique spécial à conversations taxées à Bolbec.....	12	"	641	
Arrêté ministériel portant création d'un réseau téléphonique spécial à conversations taxées à Lillebonne...	12	"	641	
Arrêté ministériel portant création d'un réseau téléphonique spécial à conversations taxées à Hautvillers..	12	"	642	

**Téléphones. ( Suite. )**

Arrêté ministériel modifiant l'étendue du périmètre des réseaux de Dieppe, Grenoble, Vienne, Dijon, Charleville-Mézières, Sedan, Fontenay-sous-Bois et Clichy...

Arrêté ministériel portant création d'un réseau téléphonique à Bône.....

Arrêté ministériel portant création d'un réseau téléphonique au Bouscat, annexe de celui de Bordeaux...

Arrêté ministériel portant création d'un réseau téléphonique à Pantin, annexe de celui de Paris.....

Arrêté ministériel portant création d'un réseau téléphonique à Rouiba, annexe de celui d'Alger.....

Arrêté ministériel fixant la taxe de conversation entre Hussein-Dey et Alger.....

Règles à suivre en matière de comptabilité téléphonique.....

Arrêté ministériel portant création d'un réseau téléphonique spécial à conversations taxées à Persan-Beaumont.

Arrêté ministériel portant création d'un réseau téléphonique à Narbonne.....

Arrêté ministériel portant création d'un réseau téléphonique spécial à conversations taxées à Nemours....

Arrêté ministériel fixant le montant de l'abonnement du réseau téléphonique de Maubeuge.....

Arrêté ministériel portant création d'un réseau téléphonique à Marty-le-Roi, annexe de celui de Paris....

Arrêté ministériel portant création d'un réseau téléphonique à Saint-Eugène, annexe de celui d'Alger....

Arrêté ministériel ouvrant au service de demi-nuit le circuit téléphonique Lyon-Saint-Étienne.....

Comptabilité des surtaxes téléphoniques. — Établissement, par les directions départementales, d'états mensuels y relatifs.....

Renvoi, en fin d'année, à l'Administration centrale, des mandats d'opérations de trésorerie, émis pour remboursement des surtaxes téléphoniques et restés impayés.....

Arrêté ministériel portant création d'un réseau téléphonique spécial à conversations taxées à Creil (Oise).

Arrêté ministériel portant création d'un réseau téléphonique spécial à conversations taxées à Meulan (Seine-et-Oise).....

Arrêté ministériel portant création d'un réseau téléphonique spécial à conversations taxées à Meaux (Seine-et-Marne).....

Arrêté ministériel portant création d'un réseau téléphonique spécial à conversations taxées à Crépy-en-Valois (Oise).....

INDICATION				
du numéro du Bulletin	du numéro de d'in- struction	de la page.	du volume.	de l'année.
12	"	642	14°	1891.
12	"	643		
12	"	643		
12	"	644		
12	"	644		
12	"	645		
12	"	759		
2 <sup>sup</sup>	"			
1	"	3		
1	"	3		
1	"	4		
1	"	4		
1	"	4		
1	"	4		
1	"	5		
1	"	5		
1	"	65	15°	1892.
1	"	67		
2	"	94		
2	"	94		
2	"	95		
2	"	95		

**Téléphones. (Suite.)**

Arrêté ministériel portant création d'un réseau téléphonique spécial à *conversations taxées* à **Fismes** (Marne).....

Arrêté ministériel portant création d'un réseau téléphonique spécial à *conversations taxées* à **Soissons** (Aisne).....

Arrêté ministériel portant création d'un réseau téléphonique spécial à *conversations taxées* à **Mantes** (Seine-et-Oise).....

Arrêté ministériel portant création d'un réseau téléphonique spécial à *conversations taxées* à **Pont-Audemer** (Eure).....

Arrêté ministériel fixant la taxe de conversation de nuit entre **Paris et Nantes**.....

Ordre de service relatif à la transformation des lignes d'intérêt privé en lignes d'abonnement aux réseaux téléphoniques et réciproquement.....

Arrêté ministériel fixant l'étendue du réseau téléphonique spécial de **Meaux**.....

Arrêté ministériel fixant la taxe de conversation entre **Nice et Cannes**.....

Arrêté ministériel fixant la taxe de conversation entre **Rouen et Le Havre**.....

Arrêté ministériel fixant la taxe de conversation entre **Aix et Lyon, Aix et Saint-Étienne, Aix et Paris**.....

Loi du 19 mars 1892 portant approbation de la convention conclue, le 31 août 1891, entre la France et la Belgique pour régler le service de correspondance téléphonique entre les deux pays.....

Décret du 19 mars 1892 qui prescrit la promulgation de la convention conclue, le 31 août 1891, entre la France et la Belgique pour régler le service de la correspondance téléphonique entre les deux pays.....

Convention du 31 août 1891 réglant le service de la correspondance téléphonique entre la France et la Belgique.....

Loi du 19 mars 1892, portant approbation de la déclaration signée le 19 novembre 1891, entre la France et la Grande-Bretagne, pour régler les conditions de l'exploitation du service téléphonique entre les deux pays.....

Décret du 19 mars 1892, qui prescrit la promulgation de la déclaration signée le 19 novembre 1891, entre la France et la Grande-Bretagne pour régler les conditions de l'exploitation du service téléphonique entre les deux pays.....

Accord relatif au service de la correspondance téléphonique entre **Paris et Londres**.....

Règlement de service relatif à la correspondance téléphonique franco-belge.....

INDICATION				
du numéro du Bulletin	du numéro de l'in- struction	de la page.	du volume.	de l'année.
2	"	96		
2	"	96		
2	"	97		
2	"	97		
2	"	97		
2	"	107		
3	"	142		
3	"	143		
3	"	143		
3	"	143		
4	"	161	15°	1892.
4	"	161		
4	"	165		
4	"	165		
4	"	166		
4	"	168		

INDICATION				
du numéro du Bulletin	du numéro de l'in- struction	de la page.	du volume.	de l'année.
Arrêté ministériel portant création d'un réseau téléphonique à <b>Cambrai</b> .....	4	"	172	15° 1892.
Arrêté ministériel portant création d'un réseau téléphonique à <b>Philippeville</b> .....	4	"	172	
Arrêté ministériel portant création d'un réseau téléphonique à <b>Hyères</b> .....	4	"	173	
Arrêté ministériel portant création d'un réseau téléphonique à <b>Beauvais</b> .....	4	"	173	
Arrêté ministériel portant création d'un réseau téléphonique spécial à <i>conversations taxées</i> à <b>Libourne</b> ....	4	"	174	
Arrêté ministériel portant création d'un réseau téléphonique spécial à <i>conversations taxées</i> à <b>Méru</b> .....	4	"	174	
Arrêté ministériel portant création d'un réseau téléphonique annexe à celui de Paris à <b>Maisons-Laffitte</b> ...	4	"	174	
Arrêté ministériel portant création d'un réseau téléphonique annexe de celui de Douai à <b>Hénin-Liétard</b> ...	4	"	175	
Arrêté ministériel portant création d'un réseau téléphonique annexe de celui de Charleville-Mézières à <b>Nouzon</b> .....	4	"	175	
Arrêté ministériel portant création d'un réseau téléphonique annexe de celui de Paris à <b>Vincennes</b> ,.....	4	"	176	
Arrêté ministériel portant création d'un réseau téléphonique annexe de celui de Paris à <b>Livry</b> .....	4	"	176	
Arrêté ministériel fixant la taxe de conversation de nuit entre <b>Paris et Amiens</b> .....	4	"	177	
Arrêté ministériel fixant la taxe de conversation de nuit entre <b>Paris et Troyes</b> .....	4	"	177	
Arrêté ministériel portant création d'un réseau téléphonique spécial à <i>conversations taxées</i> à <b>Chantilly</b> ....	5	"	198	
Arrêté ministériel portant création d'un réseau téléphonique spécial à <i>conversations taxées</i> à <b>Viroflay</b> ....	5	"	199	
Arrêté ministériel portant création d'un réseau téléphonique spécial à <i>conversations taxées</i> à <b>Mouy</b> .....	5	"	199	
Arrêté ministériel portant création d'un réseau téléphonique urbain à <b>Saintes</b> .....	5	"	199	
Arrêté ministériel portant création d'un réseau téléphonique urbain à <b>Tonnay-Charente</b> .....	5	"	200	
Arrêté ministériel portant création d'un réseau téléphonique spécial à <i>conversations taxées</i> à <b>Châteaubriant</b> .	5	"	200	
Arrêté ministériel portant création d'un réseau téléphonique spécial à <i>conversations taxées</i> à <b>Étampes</b> ....	5	"	201	
Arrêté ministériel portant création d'un réseau téléphonique spécial à <i>conversations taxées</i> à <b>Issé</b> .....	5	"	201	
Arrêté ministériel portant création d'un réseau téléphonique spécial à <i>conversations taxées</i> à <b>Saint-Nazaire</b> .	5	"	202	
Arrêté ministériel portant création d'un réseau téléphonique urbain à <b>Vichy</b> .....	5	"	202	

**Téléphones. (Suite.)**

Arrêté ministériel portant création d'un réseau téléphonique à **Cambrai**.....

Arrêté ministériel portant création d'un réseau téléphonique à **Philippeville**.....

Arrêté ministériel portant création d'un réseau téléphonique à **Hyères**.....

Arrêté ministériel portant création d'un réseau téléphonique à **Beauvais**.....

Arrêté ministériel portant création d'un réseau téléphonique spécial à *conversations taxées* à **Libourne**....

Arrêté ministériel portant création d'un réseau téléphonique spécial à *conversations taxées* à **Méru**.....

Arrêté ministériel portant création d'un réseau téléphonique annexe à celui de Paris à **Maisons-Laffitte**...

Arrêté ministériel portant création d'un réseau téléphonique annexe de celui de Douai à **Hénin-Liétard**...

Arrêté ministériel portant création d'un réseau téléphonique annexe de celui de Charleville-Mézières à **Nouzon**.....

Arrêté ministériel portant création d'un réseau téléphonique annexe de celui de Paris à **Vincennes**,.....

Arrêté ministériel portant création d'un réseau téléphonique annexe de celui de Paris à **Livry**.....

Arrêté ministériel fixant la taxe de conversation de nuit entre **Paris et Amiens**.....

Arrêté ministériel fixant la taxe de conversation de nuit entre **Paris et Troyes**.....

Arrêté ministériel portant création d'un réseau téléphonique spécial à *conversations taxées* à **Chantilly**....

Arrêté ministériel portant création d'un réseau téléphonique spécial à *conversations taxées* à **Viroflay**....

Arrêté ministériel portant création d'un réseau téléphonique spécial à *conversations taxées* à **Mouy**.....

Arrêté ministériel portant création d'un réseau téléphonique urbain à **Saintes**.....

Arrêté ministériel portant création d'un réseau téléphonique urbain à **Tonnay-Charente**.....

Arrêté ministériel portant création d'un réseau téléphonique spécial à *conversations taxées* à **Châteaubriant**.

Arrêté ministériel portant création d'un réseau téléphonique spécial à *conversations taxées* à **Étampes**....

Arrêté ministériel portant création d'un réseau téléphonique spécial à *conversations taxées* à **Issé**.....

Arrêté ministériel portant création d'un réseau téléphonique spécial à *conversations taxées* à **Saint-Nazaire**.

Arrêté ministériel portant création d'un réseau téléphonique urbain à **Vichy**.....

INDICATION

	du numéro du Bulletin	du numéro de l'in- struction	de la page.	du volume.	de l'année.
<b>Téléphones. (Suite.)</b>					
Arrêté ministériel portant création d'un réseau téléphonique annexe à celui d'Alger à Hussein-Dey . . . . .	5	"	203		
Arrêté ministériel portant création d'un réseau téléphonique annexe de celui de Paris à Saint-Mandé. . . . .	5	"	203		
Arrêté ministériel portant création d'un réseau téléphonique annexe de celui de Paris à Aubervilliers. . . . .	5	"	203		
Arrêté ministériel portant création d'un réseau téléphonique annexe de celui de Lyon à Ecully. . . . .	5	"	204		
Arrêté ministériel portant création d'un réseau téléphonique annexe de celui de Paris à Gentilly. . . . .	5	"	204		
Arrêté ministériel portant création d'un réseau téléphonique annexe de celui de Paris au Pré-Saint-Gervais. . . . .	5	"	205		
Arrêté ministériel portant création d'un réseau téléphonique annexe de celui de Paris à Saint-Maur-les-Fossés. . . . .	5	"	205		
Arrêté ministériel modifiant l'étendue du réseau téléphonique spécial de Persan-Beaumont. . . . .	6	"	461		
Arrêté ministériel portant création d'un réseau téléphonique spécial à conversations taxées à Carvin. . . . .	6	"	462		
Arrêté ministériel portant création d'un réseau téléphonique spécial à conversations taxées à Louviers. . . . .	6	"	462		
Arrêté ministériel portant création d'un réseau téléphonique annexe à celui de Maubeuge à Jeumont. . . . .	6	"	463		
Arrêté ministériel portant création d'un réseau téléphonique spécial à conversations taxées à Bourgneuf-de-Chalon . . . . .	6	"	463	15 <sup>e</sup>	1892.
Arrêté ministériel portant création d'un réseau téléphonique urbain à Tarare. . . . .	6	"	464		
Arrêté ministériel portant création d'un réseau téléphonique urbain à Sidi-Bel-Abbès. . . . .	6	"	464		
Arrêté ministériel portant création d'un réseau téléphonique spécial à conversations taxées à Montereau. . . . .	6	"	464		
Arrêté ministériel modifiant l'étendue du réseau téléphonique spécial de Mantes. . . . .	6	"	465		
Arrêté ministériel modifiant l'étendue du réseau téléphonique urbain de Besançon. . . . .	6	"	465		
Arrêté ministériel fixant la taxe de conversation de nuit entre Dieppe, Rouen, le Havre et Paris. . . . .	6	"	466		
Arrêté ministériel fixant la taxe de conversation de nuit entre Paris et Bordeaux . . . . .	6	"	466		
Rapports sur le service téléphonique (années 1890 et 1891). . . . .	6,	"	535		
	2 <sup>sup</sup>				
Constitution de la direction du service téléphonique de la région de Paris. — Nomination du directeur-ingénieur chargé de cette direction. — Rapport à M. le Président de la République. — Décrets du 20 juin 1892 y relatifs. . . . .	7	"	590		
Arrêté ministériel portant création d'un réseau téléphonique annexe à celui du Havre à Montivilliers (Seine-Inférieure) . . . . .	7	"	593		

**INDICATION**

**Téléphones. (Suite.)**

Arrêté ministériel portant création d'un réseau téléphonique urbain à Compiègne (Oise).....

Arrêté ministériel portant création d'un réseau téléphonique spécial à *conversations taxées* à Jarnac (Charente).....

Arrêté ministériel portant création d'un réseau téléphonique spécial à *conversations taxées* à Étréchy (Seine-et-Oise).....

Arrêté ministériel modifiant l'étendue du réseau de Braux, annexe du réseau de Mézières-Charleville.....

Arrêté ministériel modifiant l'étendue du réseau téléphonique de Bordeaux.....

Arrêté ministériel autorisant la création d'un réseau téléphonique spécial à *conversations taxées* à Charleval (Eure).....

Arrêté ministériel autorisant la création d'un réseau téléphonique spécial à *conversations taxées* à Château-renault (Indre-et-Loire).....

Arrêté ministériel autorisant la création d'un réseau téléphonique annexe au réseau de Paris à Montrouge (Seine).....

Arrêté ministériel autorisant la création d'un réseau téléphonique spécial à *conversations taxées* à Argilly (Côte-d'Or).....

Arrêté ministériel autorisant la création d'un réseau téléphonique spécial à *conversations taxées* à Nuits (Côte-d'Or).....

Arrêté ministériel autorisant la création d'un réseau téléphonique annexe au réseau de Paris à Clamart (Seine).....

Arrêté ministériel autorisant la création d'un réseau téléphonique spécial à *conversations taxées* à l'Isle-Adam (Seine-et-Oise).....

Arrêté ministériel autorisant la création d'un réseau téléphonique urbain à Rennes (Ille-et-Vilaine).....

Arrêté ministériel autorisant la création d'un réseau téléphonique spécial à *conversations taxées* à Vezelize (Meurthe-et-Moselle).....

Arrêté ministériel autorisant la création d'un réseau téléphonique spécial à *conversations taxées* à Bohain (Aisne).....

Arrêté ministériel autorisant la création d'un réseau téléphonique urbain à Caudry (Nord).....

Arrêté ministériel autorisant la création d'un réseau téléphonique spécial à *conversations taxées* au Cateau (Nord).....

Arrêté ministériel fixant les taxes téléphoniques interurbaines échangées entre Nuits et Argilly (Côte-d'Or).

du numéro du Bulletin	du numéro de l'in- struction	de la page.	du volume.	de l'année.
7	"	594		
7	"	594		
7	"	595		
7	"	595		
7	"	595		
8	"	830		
8	"	831		
8	"	831		
8	"	832	15°	1892.
8	"	832		
8	"	833		
8	"	833		
8	"	834		
8	"	834		
8	"	834		
8	"	835		
8	"	835		
8	"	836		

**Téléphones .(Suite.)**

Arrêté ministériel fixant les taxes téléphoniques inter-urbaines échangées entre Châteaubriant, Issé et Nantes.

Décret du 31 août 1892 fixant la taxe des conversations téléphoniques entre Pommard et Beaune.....

Vente de timbres-postes par les gérants des bureaux téléphoniques.....

Arrêté ministériel relatif à la création d'un réseau téléphonique spécial à conversations taxées à Pithiviers.

Arrêté ministériel relatif à la création d'un réseau téléphonique spécial à conversations taxées à Melun...

Arrêté ministériel autorisant la création d'un réseau téléphonique spécial à conversations taxées à Villers-Cotterets (Aisne).....

Arrêté ministériel autorisant la création d'un réseau téléphonique spécial à conversations taxées au Pontouvre (Charente).....

Arrêté ministériel autorisant la création d'un réseau téléphonique urbain à Rochefort-sur-Mer (Charente-Inférieure).....

Arrêté ministériel autorisant la création d'un réseau téléphonique spécial à conversations taxées à Volren (Isère).....

Arrêté ministériel autorisant la création d'un réseau annexe au réseau téléphonique de Reims à Jonchery-sur-Vesle (Marne).....

Arrêté ministériel autorisant la création d'un réseau téléphonique spécial à conversations taxées à Loches (Indre-et-Loire).....

Arrêté ministériel autorisant la création d'un réseau téléphonique spécial à conversations taxées à Baignes (Charente).....

Arrêté ministériel autorisant la création d'un réseau téléphonique spécial à conversations taxées à Barbentoux (Charente).....

Arrêté ministériel autorisant la création d'un réseau téléphonique spécial à conversations taxées à Hiersac (Charente).....

Arrêté ministériel autorisant la création d'un réseau téléphonique spécial à conversations taxées à Château-neuf (Charente).....

Arrêté ministériel autorisant la création d'un réseau téléphonique spécial à conversations taxées à Saint-Amant-de-Boixe (Charente).....

Arrêté ministériel autorisant la création d'un réseau téléphonique spécial à conversations taxées à Ruffec (Charente).....

Arrêté ministériel autorisant la création d'un réseau téléphonique spécial à conversations taxées à Mansle (Charente).....

INDICATION				
du numéro du Bulletin	du numéro de l'in- struction	de la page.	du volume.	de l'année.
8	"	886		
9	"	883		
9	"	888		
10	"	1080		
10	"	1080		
11	"	1128		
11	"	1129		
11	"	1129		
11	"	1130		
11	"	1130	15°	1892.
11	"	1131		
11	"	1131		
11	"	1132		
11	"	1132		
11	"	1133		
11	"	1133		
11	"	1133		
11	"	1134		

**Téléphones. (Suite.)**

Arrêté ministériel autorisant la création d'un réseau téléphonique spécial à *conversations taxées* à **Champagne** (Charente).....

Arrêté ministériel autorisant la création d'un réseau téléphonique spécial à *conversations taxées* à **Confolens** (Charente).....

Arrêté ministériel autorisant la création d'un réseau téléphonique spécial à *conversations taxées* à **Saint-Claud** (Charente).....

Arrêté ministériel autorisant la création d'un réseau téléphonique spécial à *conversations taxées* à **Montmoreau** (Charente).....

Arrêté ministériel autorisant la création d'un réseau téléphonique spécial à *conversations taxées* à **Blanzac** (Charente).....

Arrêté ministériel autorisant la création d'un réseau annexe au réseau téléphonique de Douai à **Corbehem** (Nord).....

Arrêté ministériel autorisant la création d'un réseau téléphonique spécial à *conversations taxées* à **La Croix-Saint-Ouen** (Oise).....

Arrêté ministériel autorisant la création d'un réseau téléphonique spécial à *conversations taxées* à **Antibes** (Alpes-Maritimes).....

Arrêté ministériel autorisant la création d'un réseau téléphonique spécial à *conversations taxées* au **Tréport** (Seine-Inférieure).....

Arrêté ministériel autorisant la création d'un réseau téléphonique spécial à *conversations taxées* à **Eu** (Seine-Inférieure).....

Arrêté ministériel autorisant la création d'un réseau téléphonique spécial à *conversations taxées* à **Fourchambault** (Nièvre).....

Arrêté ministériel autorisant la création d'un réseau téléphonique spécial à *conversations taxées* à **Coutras** (Gironde).....

Arrêté ministériel autorisant la création d'un réseau téléphonique spécial à *conversations taxées* à **Ville-neuve-sur-Yonne** (Yonne).....

Arrêté ministériel autorisant la création d'un réseau téléphonique spécial à *conversations taxées* à **Joligny** (Yonne).....

Arrêté ministériel autorisant la création d'un réseau téléphonique spécial à *conversations taxées* à **Tonnerre** (Yonne).....

Arrêté ministériel autorisant la création d'un réseau téléphonique spécial à *conversations taxées* à **Chablis** (Yonne).....

INDICATION				
du numéro du Bulletin	du numéro de l'in- struction	de la page.	du volume.	de l'année.
11	"	1134		
11	"	1135		
11	"	1135		
11	"	1136		
11	"	1137		
11	"	1137		
11	"	1137		
11	"	1138		
11	"	1138	15°	1892.
11	"	1139		
11	"	1139		
11	"	1139		
11	"	1140		
11	"	1140		
11	"	1141		
11	"	1141		



**Téléphones. (Suite.)**

Arrêté ministériel autorisant la création d'un réseau téléphonique spécial à *conversations taxées* à **Avallon** (Yonne).....

Arrêté ministériel autorisant la création d'un réseau téléphonique spécial à *conversations taxées* à **Vermenton** (Yonne).....

Arrêté ministériel autorisant la création d'un réseau téléphonique spécial à *conversations taxées* à **Clermont** (Oise).....

Arrêté ministériel autorisant la création d'un réseau téléphonique urbain à **Auxerre** (Yonne).....

Liquidation des dépenses et recouvrement des recettes du budget annexe des téléphones pour l'exercice 1892.....

Arrêté ministériel autorisant l'extension du périmètre du réseau téléphonique de **Loches**.....

Arrêté ministériel autorisant l'extension du périmètre du réseau téléphonique spécial de **Creil**.....

Arrêté ministériel autorisant la création d'un réseau téléphonique spécial à *conversations taxées* à **Ham** (Somme).....

Arrêté ministériel autorisant la création d'un réseau téléphonique urbain à **Vitry-le-François** (Marne).....

Arrêté ministériel autorisant la création d'un réseau annexe au réseau téléphonique de **Nice** à **Beaulieu** (Alpes-Maritimes).....

Arrêté ministériel autorisant la création d'un réseau téléphonique spécial à *conversations taxées* à **Sens** (Yonne).....

Arrêté ministériel autorisant la création d'un réseau téléphonique spécial à *conversations taxées* à **La Fère** (Aisne).....

Arrêté ministériel autorisant la création d'un réseau téléphonique spécial à *conversations taxées* à **Tergnier** (Aisne).....

Arrêté ministériel autorisant la création d'un réseau téléphonique spécial à *conversations taxées* à **Chauny** (Aisne).....

Arrêté ministériel autorisant la création d'un réseau téléphonique à **Annonay** (Ardèche).....

Arrêté ministériel autorisant la création d'un réseau annexe au réseau téléphonique de **Paris** à **Bry-sur-Marne**.....

Circulaire relative à la comptabilité téléphonique à partir de l'exercice 1893.....

Instruction n° 429 sur la comptabilité téléphonique à partir de l'exercice 1893.....

INDICATION				
du numéro du Bulletin	du numéro de l'in- struction	de la page.	du volume.	de l'anné.
11	"	1141		
11	"	1142		
11	"	1142		
11	"	1143		
11	"	1163		
12	"	1212		
12	"	1213		
12	"	1213		
12	"	1213	15°	1892.
12	"	1214		
12	"	1214		
12	"	1215		
12	"	1215		
12	"	1215		
12	"	1216		
12	"	1216		
12	"	1273		
12	429	1282		

INDICATION				
du numéro du Bulletin	du numéro de l'in- struction	de la page.	du volume.	de l'année.
Arrêté ministériel autorisant la création d'un réseau téléphonique spécial à <i>conversations taxées</i> à Sens (Yonne).....	1	"	10	
Arrêté ministériel autorisant la création d'un réseau téléphonique spécial à <i>conversations taxées</i> à Brossac (Charente).....	1	"	11	
Arrêté ministériel autorisant la création d'un réseau téléphonique urbain à Rive-de-Gier (Loire).....	1	"	11	
Arrêté ministériel autorisant la création d'un réseau téléphonique spécial à <i>conversations taxées</i> à la Ferté-sous-Jouarre (Seine-et-Marne).....	1	"	12	
Arrêté ministériel autorisant l'extension du périmètre du réseau téléphonique de Beauvais (Oise).....	1	"	12	
Arrêté ministériel autorisant la création d'un réseau téléphonique spécial à <i>conversations taxées</i> à Rochefort-sur-Mer.....	1	"	12	
Arrêté ministériel autorisant la création d'un réseau téléphonique spécial à <i>conversations taxées</i> à Tonnay-Charente.....	1	"	13	
Arrêté ministériel autorisant la création d'un réseau téléphonique spécial à <i>conversations taxées</i> à Saint-Julien-en-Genevois (Haute-Savoie).....	1	"	13	16° 1893.
Arrêté ministériel autorisant l'extension du périmètre du réseau téléphonique urbain de Pau.....	1	"	14	
Arrêté ministériel autorisant la création d'un réseau annexe au réseau téléphonique de Rouen à Oissel (Seine-Inférieure).....	2	"	45	
Arrêté ministériel autorisant la création d'un réseau téléphonique à <i>conversations taxées</i> à Épouville (Seine-Inférieure).....	2	"	45	
Arrêté ministériel autorisant l'extension du périmètre du réseau de Mazamet.....	2	"	46	
Arrêté ministériel autorisant la création d'un réseau téléphonique spécial à <i>conversations taxées</i> à Pont-sur-Yonne (Yonne).....	2	"	46	
Arrêté ministériel fixant les taxes des communications échangées entre les réseaux de Lille, Roubaix, Tourcoing et leurs annexes, d'une part, Mons, d'autre part.....	2	"	46	

**Téléphones. (Suite.)**

Arrêté ministériel autorisant la création d'un réseau téléphonique spécial à *conversations taxées* à Sens (Yonne).....

Arrêté ministériel autorisant la création d'un réseau téléphonique spécial à *conversations taxées* à Brossac (Charente).....

Arrêté ministériel autorisant la création d'un réseau téléphonique urbain à Rive-de-Gier (Loire).....

Arrêté ministériel autorisant la création d'un réseau téléphonique spécial à *conversations taxées* à la Ferté-sous-Jouarre (Seine-et-Marne).....

Arrêté ministériel autorisant l'extension du périmètre du réseau téléphonique de Beauvais (Oise).....

Arrêté ministériel autorisant la création d'un réseau téléphonique spécial à *conversations taxées* à Rochefort-sur-Mer.....

Arrêté ministériel autorisant la création d'un réseau téléphonique spécial à *conversations taxées* à Tonnay-Charente.....

Arrêté ministériel autorisant la création d'un réseau téléphonique spécial à *conversations taxées* à Saint-Julien-en-Genevois (Haute-Savoie).....

Arrêté ministériel autorisant l'extension du périmètre du réseau téléphonique urbain de Pau.....

Arrêté ministériel autorisant la création d'un réseau annexe au réseau téléphonique de Rouen à Oissel (Seine-Inférieure).....

Arrêté ministériel autorisant la création d'un réseau téléphonique à *conversations taxées* à Épouville (Seine-Inférieure).....

Arrêté ministériel autorisant l'extension du périmètre du réseau de Mazamet.....

Arrêté ministériel autorisant la création d'un réseau téléphonique spécial à *conversations taxées* à Pont-sur-Yonne (Yonne).....

Arrêté ministériel fixant les taxes des communications échangées entre les réseaux de Lille, Roubaix, Tourcoing et leurs annexes, d'une part, Mons, d'autre part.....

**Téléphones. (Suite.)**

Arrêté ministériel fixant les taxes des conversations échangées entre les réseaux de Dunkerque, ses annexes, d'une part, et Tournay-Péruwelz, d'autre part. ....

Arrêté ministériel fixant les taxes des communications téléphoniques échangées entre diverses localités de la France et de la Belgique.....

Arrêté ministériel fixant la taxe des communications échangées entre le Pontouvre, d'une part, Angoulême, Cognac et Jarnac, d'autre part.....

Arrêté ministériel fixant la taxe des communications échangées entre Brossac (réseau spécial), Chatignac, Saint-Félix, Sainte-Souline et Saint-Vallier.....

Arrêté ministériel autorisant la création d'un réseau téléphonique spécial à conversations taxées à Châteauroux (Indre).....

Arrêté ministériel autorisant la création d'un réseau téléphonique spécial à conversations taxées à Albert (Somme).....

Arrêté ministériel autorisant la création d'un réseau téléphonique spécial à conversations taxées à Senlis (Oise).....

Arrêté ministériel autorisant la création d'un réseau téléphonique spécial à conversations taxées à Liancourt (Oise).....

Arrêté ministériel fixant la taxe des communications téléphoniques interurbaines échangées pendant la nuit entre Paris et Châlons-sur-Marne.....

Arrêté ministériel autorisant la création d'un réseau téléphonique spécial à conversations taxées à Savigny-sur-Orge (Seine-et-Oise).....

Arrêté ministériel autorisant la création d'un réseau annexe au réseau téléphonique de Douai à Aniche.....

Arrêté ministériel autorisant la création d'un réseau téléphonique urbain à Laon (Aisne).....

Arrêté ministériel autorisant la création d'un réseau téléphonique spécial à conversations taxées à Villemonble (Seine).....

Arrêté ministériel autorisant la création d'un réseau téléphonique spécial à conversations taxées à Saint-Gilles-du-Gard.....

Arrêté ministériel autorisant la création d'un réseau téléphonique spécial à conversations taxées à Givors (Rhône).....

Arrêté ministériel autorisant la création d'un réseau téléphonique spécial à conversations taxées à Nanterre (Seine).....

INDICATION				
du numéro du Bulletin	du numéro de l'in- struction	de la page.	du volume.	de l'année.
	"	47		
2	"	47		
2	"	48		
2	"	48		
3	"	75		
3	"	76		
3	"	76		
3	"	77	16*	1893.
3	"	77		
3	"	78		
3	"	78		
3	"	79		
3	"	79		
3	"	79		
3	"	80		
3	"	80		

INDICATION				
du numéro du Bulletin	du numéro de l'in- struction	de la page.	du volume.	de l'année.
Arrêté ministériel autorisant la création d'un réseau téléphonique spécial à <i>conversations taxées</i> à <b>Gainneville</b> (Seine-Inférieure).....	3	"	81	
Arrêté ministériel autorisant la création d'un réseau téléphonique spécial à <i>conversations taxées</i> à <b>Saint-Romain-de-Colbose</b> (Seine-Inférieure).....	3	"	81	
Arrêté ministériel autorisant la création d'un réseau téléphonique spécial à <i>conversations taxées</i> à <b>Vallauris</b> (Alpes-Maritimes).....	3	"	82	
Arrêté ministériel autorisant la création d'un réseau téléphonique spécial à <i>conversations taxées</i> à <b>Sannois</b> (Seine-et-Oise).....	4	"	117	
Arrêté ministériel autorisant la création d'un réseau annexe au réseau téléphonique de Vichy à <b>Cusset</b> .....	4	"	117	
Arrêté ministériel autorisant la création d'un réseau téléphonique urbain à <b>Montbéliard</b> (Doubs).....	4	"	118	
Avis important concernant les communications téléphoniques en cours au moment de la clôture du service.....	4	"	123	
Arrêté ministériel autorisant la création d'un réseau téléphonique urbain à <b>Villefranche</b> (Rhône).....	5	"	148	
Arrêté ministériel autorisant la création d'un réseau téléphonique urbain à <b>Montélimar</b> (Drôme).....	5	"	148	
Arrêté ministériel autorisant la création d'un réseau téléphonique urbain à <b>Épinal</b> (Vosges).....	5	"	149	16° 1893.
Arrêté ministériel autorisant la création d'un réseau téléphonique spécial à <i>conversations taxées</i> à <b>Estrées-Saint-Denis</b> (Oise).....	5	"	149	
Arrêté ministériel autorisant la création d'un réseau téléphonique spécial à <i>conversations taxées</i> à <b>Rémy</b> (Oise).....	5	"	150	
Arrêté ministériel autorisant la création d'un réseau téléphonique spécial à <i>conversations taxées</i> à <b>Mèze</b> (Hérault).....	5	"	150	
Arrêté ministériel autorisant la création d'un réseau téléphonique spécial à <i>conversations taxées</i> à <b>Masnères</b> (Nord).....	5	"	151	
Arrêté ministériel autorisant la création d'un réseau téléphonique spécial à <i>conversations taxées</i> à <b>Ambérieu</b> (Ain).....	5	"	151	
Arrêté ministériel autorisant la création d'un réseau téléphonique spécial à <i>conversations taxées</i> à <b>Royan</b> (Charente-Inférieure).....	5	"	152	
Arrêté ministériel autorisant la création d'un réseau téléphonique spécial à <i>conversations taxées</i> à <b>Sceaux</b> (Seine).....	5	"	152	

**Téléphones** (Suite).

Arrêté ministériel autorisant la création d'un réseau téléphonique spécial à *conversations taxées* à **Gainneville** (Seine-Inférieure).....

Arrêté ministériel autorisant la création d'un réseau téléphonique spécial à *conversations taxées* à **Saint-Romain-de-Colbose** (Seine-Inférieure).....

Arrêté ministériel autorisant la création d'un réseau téléphonique spécial à *conversations taxées* à **Vallauris** (Alpes-Maritimes).....

Arrêté ministériel autorisant la création d'un réseau téléphonique spécial à *conversations taxées* à **Sannois** (Seine-et-Oise).....

Arrêté ministériel autorisant la création d'un réseau annexe au réseau téléphonique de Vichy à **Cusset**.....

Arrêté ministériel autorisant la création d'un réseau téléphonique urbain à **Montbéliard** (Doubs).....

Avis important concernant les communications téléphoniques en cours au moment de la clôture du service.....

Arrêté ministériel autorisant la création d'un réseau téléphonique urbain à **Villefranche** (Rhône).....

Arrêté ministériel autorisant la création d'un réseau téléphonique urbain à **Montélimar** (Drôme).....

Arrêté ministériel autorisant la création d'un réseau téléphonique urbain à **Épinal** (Vosges).....

Arrêté ministériel autorisant la création d'un réseau téléphonique spécial à *conversations taxées* à **Estrées-Saint-Denis** (Oise).....

Arrêté ministériel autorisant la création d'un réseau téléphonique spécial à *conversations taxées* à **Rémy** (Oise).....

Arrêté ministériel autorisant la création d'un réseau téléphonique spécial à *conversations taxées* à **Mèze** (Hérault).....

Arrêté ministériel autorisant la création d'un réseau téléphonique spécial à *conversations taxées* à **Masnères** (Nord).....

Arrêté ministériel autorisant la création d'un réseau téléphonique spécial à *conversations taxées* à **Ambérieu** (Ain).....

Arrêté ministériel autorisant la création d'un réseau téléphonique spécial à *conversations taxées* à **Royan** (Charente-Inférieure).....

Arrêté ministériel autorisant la création d'un réseau téléphonique spécial à *conversations taxées* à **Sceaux** (Seine).....

**Téléphones (Suite).**

Arrêté ministériel autorisant la création d'un réseau téléphonique annexe au réseau de Paris à Arcueil-Gachan.....

Arrêté ministériel autorisant la création d'un réseau téléphonique spécial à *conversations taxées* à Lesparre (Gironde).....

Arrêté ministériel autorisant la création d'un réseau téléphonique spécial à *conversations taxées* à Hermonville (Marne).....

Décision du 17 mai 1893 relative aux remises sur recettes téléphoniques.....

Arrêté ministériel autorisant la création d'un réseau téléphonique spécial à *conversations taxées* à Rantigny (Oise).....

Arrêté ministériel autorisant la création d'un réseau téléphonique spécial à *conversations taxées* à Moissy-Cramayel (Seine-et-Marne).....

Arrêté ministériel autorisant la création d'un réseau téléphonique spécial à *conversations taxées* à Saint-Savinien (Charente-Inférieure).....

Arrêté ministériel autorisant la création d'un réseau téléphonique spécial à *conversations taxées* à Groslay (Seine-et-Oise).....

Arrêté ministériel autorisant la création d'un réseau téléphonique spécial à *conversations taxées* à Abbeville (Somme).....

Arrêté ministériel autorisant la création d'un réseau téléphonique spécial à *conversations taxées* à Andrésy (Seine-et-Oise).....

Arrêté ministériel autorisant la création d'un réseau téléphonique spécial à *conversations taxées* à Aumale (Seine-Inférieure).....

Arrêté ministériel autorisant la création d'un réseau téléphonique spécial à *conversations taxées* à Blangy-sur-Bresle (Seine-Inférieure).....

Arrêté ministériel autorisant la création d'un réseau téléphonique spécial à *conversations taxées* à Gamaches (Somme).....

Arrêté ministériel autorisant la création d'un réseau téléphonique urbain à Avignon (Vaucluse).....

Arrêté ministériel autorisant la création d'un réseau téléphonique urbain à Laon (Aisne).....

Arrêté ministériel autorisant la création d'un réseau téléphonique spécial à *conversations taxées* à Saint-Fargeau (Seine-et-Marne).....

Arrêté ministériel autorisant l'extension du périmètre du réseau téléphonique urbain de Bayonne.....

INDICATION				
du numéro du Bulletin	du numéro de l'in- struction	de la page.	du volume.	de l'année.
5	"	152		
5	"	153		
5	"	153		
5	"	154		
6	"	174		
6	"	174		
6	"	175		
6	"	175		
6	"	176	16°	1893.
6	"	176		
6	"	177		
6	"	177		
6	"	178		
6	"	178		
7	"	213		
7	"	213		
7	"	214		

**Téléphones. (Suite.)**

Arrêté ministériel autorisant la création d'un réseau annexe au réseau téléphonique de Paris à Joinville-le-Pont (Seine).....

Arrêté ministériel autorisant la création d'un réseau téléphonique spécial à *conversations taxées* à Chatou (Seine-et-Oise).....

Arrêté ministériel autorisant la création d'un réseau téléphonique spécial à *conversations taxées* à Croissy-sur-Seine (Seine-et-Oise).....

Arrêté ministériel autorisant la création d'un réseau téléphonique spécial à *conversations taxées* à Hénonville (Oise).....

Arrêté ministériel autorisant la création d'un réseau téléphonique spécial à *conversations taxées* à Sandricourt (Oise).....

Arrêté ministériel autorisant l'extension du périmètre du réseau téléphonique spécial d'Ambérieu.....

Arrêté ministériel autorisant la création d'un réseau téléphonique spécial à *conversations taxées* à Mareuil-sur-Ay (Marne).....

Arrêté ministériel autorisant la création d'un réseau téléphonique spécial à *conversations taxées* à Neuilly-Palaisance (Seine-et-Oise).....

Arrêté ministériel autorisant la création d'un réseau téléphonique spécial à *conversations taxées* à Pierrefitte-sur-Seine (Seine).....

Arrêté ministériel autorisant la création d'un réseau téléphonique spécial à *conversations taxées* à Saint-Michel-sur-Orge (Seine-et-Oise).....

Arrêté ministériel autorisant la création d'un réseau téléphonique spécial à *conversations taxées* à Yvetot (Seine-Inférieure).....

Arrêté ministériel autorisant la création d'un réseau téléphonique spécial à *conversations taxées* à Méry-sur-Oise (Seine-et-Oise).....

Arrêté ministériel autorisant la création d'un réseau téléphonique spécial à *conversations taxées* à Nevers (Nièvre).....

Circulaire du 26 juillet 1893. — Comptabilité téléphonique. — Modification des attributions de divers bureaux de l'Administration centrale.....

Arrêté du 24 juillet 1893 autorisant la création d'un réseau téléphonique annexe à Malaunay (Seine-Inférieure)

Arrêté du 29 juillet 1893 autorisant la création d'un réseau téléphonique annexe à Lormont (Gironde).....

INDICATION				
du numéro du Bulletin	du numéro de l'in- struction	de la page.	du volume.	de l'année.
7	"	214		
7	"	214		
7	"	215		
7	"	215		
7	"	216		
7	"	216		
7	"	217		
7	"	217		
7	"	218	16°	1893.
7	"	218		
7	"	218		
7	"	219		
7	"	219		
7	"	223		
8	"	392		
8	"	393		

**Téléphones. (Suite.)**

Arrêté du 17 juillet 1893 autorisant la création d'un réseau téléphonique spécial à **Béthune** (Pas-de-Calais)..

Arrêté du 19 juillet 1893 autorisant la création d'un réseau téléphonique spécial au **Ferray** (Seine-et-Oise)..

Arrêté du 19 juillet 1893 autorisant la création d'un réseau téléphonique spécial à **Rambouillet** (Seine-et-Oise).....

Arrêté du 24 juillet 1893 autorisant la création d'un réseau téléphonique spécial à **Chartres** (Eure-et-Loir)..

Arrêté du 24 juillet 1893 autorisant la création d'un réseau téléphonique spécial à **Lunel** (Hérault).....

Arrêté du 24 juillet 1893 autorisant la création d'un réseau téléphonique spécial à **Poissy** (Seine-et-Oise)...

Arrêté du 29 juillet 1893 autorisant la création d'un réseau téléphonique spécial à **Comines** (Nord).....

Arrêté du 8 août 1893 autorisant la création d'un réseau téléphonique spécial à **Belleville-sur-Saône** (Rhône)

Arrêté du 8 août 1893 autorisant la création d'un réseau téléphonique spécial à **Romanèche-Thorins** (Saône-et-Loire).....

Circulaire du 18 août 1893 relative à l'allocation aux receveurs de bureaux simples d'une indemnité par chaque communication téléphonique taxée.....

Arrêté ministériel portant création d'un réseau téléphonique au **Mans** (Sarthe).....

Arrêté ministériel portant création d'un réseau téléphonique spécial à *conversations taxées* à **Anglure** (Marne).....

Arrêté ministériel portant création d'un réseau téléphonique spécial à *conversations taxées* à **Avize** (Marne).

Arrêté ministériel portant création d'un réseau téléphonique spécial à *conversations taxées* à **Fère-Champenoise** (Marne).....

Arrêté ministériel portant création d'un réseau téléphonique spécial à *conversations taxées* à **Oteville** (Seine-Inférieure).....

Arrêté ministériel portant création d'un réseau téléphonique spécial à *conversations taxées* à **Sézanne** (Marne).....

Arrêté ministériel portant création d'un réseau téléphonique spécial à *conversations taxées* à **Vertus** (Marne).....

Arrêté ministériel portant création d'un réseau téléphonique spécial à *conversations taxées* à la **Ferté-Alais** (Seine-et-Oise).....

Arrêté ministériel portant création d'un réseau téléphonique spécial à *conversations taxées* à **Gisors** (Eure)..

INDICATION				
du numéro du Bulletin	du numéro de l'in- struction	de la page.	du volume.	de l'année.
8	"	393		
8	"	394		
8	"	394		
8	"	395		
8	"	395		
8	"	396		
8	"	396		
8	"	397		
8	"	397		
8	"	407		
9	"	458	16,	1893.
9	"	458		
9	"	459		
9	"	459		
9	"	460		
9	"	460		
9	"	460		
9	"	461		
9	"	461		

INDICATION				
du numéro du Bulletin	du numéro de l'in- struction	de la page.	du volume.	de l'année.
Circulaire relative aux abonnements téléphoniques dits « de saison » .....	9	"	464	
Mise en activité de réseaux urbains spéciaux, de circuits téléphoniques interurbains et de bureaux téléphoniques municipaux .....	9	"	466	
Arrêté ministériel portant création d'un réseau téléphonique spécial à conversations taxées à Fernand (Côte-d'Or) .....	10	"	479	
Arrêté ministériel portant création d'un réseau téléphonique spécial à conversations taxées à La Teste-de-Buch (Gironde) .....	10	"	480	
Arrêté ministériel portant création d'un réseau téléphonique spécial à conversations taxées à Mesnil-sur-Oger (Marne) .....	10	"	480	
Arrêté ministériel autorisant la création d'un réseau téléphonique urbain à Saint-Raphaël (Var) .....	11	"	502	
Arrêté ministériel autorisant la création d'un réseau téléphonique spécial à Auxerre .....	11	"	502	
Arrêté ministériel autorisant la création d'un réseau téléphonique spécial à Ayre-sur-la-Lys (Pas-de-Calais) ..	11	"	503	
Instruction n° 446 sur le recouvrement et la comptabilité des produits téléphoniques de toute nature .....	11	446	565	
Arrêté ministériel autorisant la création d'un réseau téléphonique urbain à Évreux (Eure) .....	12	"	620	16° 1893.
Arrêté ministériel autorisant la création d'un réseau téléphonique spécial à Morteau (Doubs) .....	12	"	620	
Arrêté ministériel autorisant la création d'un réseau téléphonique spécial à Hourtin (Gironde) .....	12	"	620	
Arrêté ministériel autorisant la création d'un réseau téléphonique spécial à Ambarès-et-La-Grave (Gironde) ..	12	"	621	
Arrêté ministériel autorisant la création d'un réseau téléphonique spécial à Saint-Loubès (Gironde) .....	12	"	621	
Arrêté ministériel autorisant la création d'un réseau téléphonique spécial à Loury (Loiret) .....	12	"	622	
Arrêté ministériel autorisant la création d'un réseau téléphonique spécial à Marcelcave (Somme) .....	12	"	622	
Arrêté ministériel autorisant la création d'un réseau téléphonique spécial à Méharicourt (Somme) .....	12	"	623	
Arrêté ministériel autorisant la création d'un réseau téléphonique spécial à Rosières-de-Picardie (Somme) ..	12	"	623	
Arrêté ministériel autorisant la création d'un réseau téléphonique spécial à Villers-Bretonneux (Somme) .....	12	"	623	
Arrêté ministériel autorisant la création d'un réseau téléphonique spécial à Dreux (Eure-et-Loir) .....	12	"	624	

**Téléphones. (Suite.)**

Circulaire relative aux abonnements téléphoniques dits « de saison » .....

Mise en activité de réseaux urbains spéciaux, de circuits téléphoniques interurbains et de bureaux téléphoniques municipaux .....

Arrêté ministériel portant création d'un réseau téléphonique spécial à conversations taxées à Fernand (Côte-d'Or) .....

Arrêté ministériel portant création d'un réseau téléphonique spécial à conversations taxées à La Teste-de-Buch (Gironde) .....

Arrêté ministériel portant création d'un réseau téléphonique spécial à conversations taxées à Mesnil-sur-Oger (Marne) .....

Arrêté ministériel autorisant la création d'un réseau téléphonique urbain à Saint-Raphaël (Var) .....

Arrêté ministériel autorisant la création d'un réseau téléphonique spécial à Auxerre .....

Arrêté ministériel autorisant la création d'un réseau téléphonique spécial à Ayre-sur-la-Lys (Pas-de-Calais) ..

Instruction n° 446 sur le recouvrement et la comptabilité des produits téléphoniques de toute nature .....

Arrêté ministériel autorisant la création d'un réseau téléphonique urbain à Évreux (Eure) .....

Arrêté ministériel autorisant la création d'un réseau téléphonique spécial à Morteau (Doubs) .....

Arrêté ministériel autorisant la création d'un réseau téléphonique spécial à Hourtin (Gironde) .....

Arrêté ministériel autorisant la création d'un réseau téléphonique spécial à Ambarès-et-La-Grave (Gironde) ..

Arrêté ministériel autorisant la création d'un réseau téléphonique spécial à Saint-Loubès (Gironde) .....

Arrêté ministériel autorisant la création d'un réseau téléphonique spécial à Loury (Loiret) .....

Arrêté ministériel autorisant la création d'un réseau téléphonique spécial à Marcelcave (Somme) .....

Arrêté ministériel autorisant la création d'un réseau téléphonique spécial à Méharicourt (Somme) .....

Arrêté ministériel autorisant la création d'un réseau téléphonique spécial à Rosières-de-Picardie (Somme) ..

Arrêté ministériel autorisant la création d'un réseau téléphonique spécial à Villers-Bretonneux (Somme) .....

Arrêté ministériel autorisant la création d'un réseau téléphonique spécial à Dreux (Eure-et-Loir) .....



**Téléphones. (Suite.)**

Séparation des dépenses du service télégraphique et du service téléphonique.....

Circulaire relative à la création d'un certificat mensuel des recettes diverses et accidentelles téléphoniques.

Rectification à l'instruction n° 446 sur le recouvrement et la comptabilité des produits téléphoniques de toute nature.....

**Timbrage.**

Soins à apporter au timbrage des correspondances...

Timbrage préalable des bandes des journaux déposés en dernière limite d'heure. — Date à appliquer sur ces bandes.....

Timbrage des correspondances.....

Timbrage des cartes postales.....

Application du timbre à date sur les correspondances. — Oblitération des timbres-poste. — Nouvelle recommandation à ce sujet.....

Décret autorisant l'admission au timbrage de cartes-lettres non pliées.....

Arrêté concernant le timbrage des cartes-lettres....

Timbrage des correspondances recueillis dans les boîtes mobiles des gares.....

Timbrage et affranchissement préalable des bandes de journaux publiés à Paris et destinés à être expédiés en dernière limite d'heure.....

**Timbre.**

Extrait des lois relatives au timbre des principales valeurs dont l'Administration des postes est chargée d'effectuer le recouvrement.....

Application et oblitération des timbres mobiles sur les effets venant de l'étranger et recouverts par la poste en France.....

Suspension de l'emploi des timbres d'entrée sur les correspondances venant de l'étranger.....

Application sur les mandats d'abonnement de timbres horizontaux indiquant le nom du bureau et celui du département.....

Droit de timbre des quittances ou reçus délivrés sur états d'emargement. — Création de nouveaux timbres mobiles de 50 centimes, 1 franc et 2 francs. — Recommandation au sujet de l'application du décret du 29 avril 1881 y relatif. — Texte de ce décret.....

INDICATION				
du numéro du Bulletin	du numéro de l'in- struction	de la page.	du volume.	de l'année.
4	"	84	17°	1894.
9	"	200		
9	"	202		
3	18	150	1 <sup>er</sup>	1878.
8	"	528	5°	1882.
4	"	215	1 <sup>er</sup>	1878.
29	"	784 et 785	3°	1880.
42	"	1074	4°	1881.
8	"	528	5°	1882.
15	"	670 et 671	7°	1884.
15	"	689		
11	"	485	9°	1886.
10	"	959	13°	1890.
19	"	683	2°	1879.
24	"	333 et 334	3°	1880.
33	"	16	4°	1881.
33	"	20 et 21		
38	171	569		

INDICATION				
du numéro du Bulletin	du numéro de l'in- struction	de la page.	du volume.	de l'année.
<b>Timbre. (Suite.)</b>				
Suppression des timbres spéciaux en usage dans les bureaux de passé des départements.....	11	"	716	
Adoption d'un timbre de recommandation uniforme dans tout le territoire de l'Union.....	12	"	773	5° 1882.
Retrait des timbres et grilles de taxes.....	12	"	780	
Rappel aux dispositions de la loi du 13 brumaire an VII.	4	"	219	9° 1886.
Jurisprudence en matière d'enregistrement et de timbre (mémoire de travaux).....	1	"	14	16° 1893.
Droits d'enregistrement et de timbre des procès-verbaux de contraventions aux lois postales.....	6	"	186	
<b>Timbre à date.</b>				
Nettoyage des timbres à date au moyen du pétrole..	24	"	355	3° 1880.
Recommandation au sujet des timbres et cachets à l'usage des bureaux.....	6	"	291	5° 1882.
Unification des timbres à date.....	2	"	122	8° 1885.
Timbres à date des agents embarqués.....	9	"	269	10° 1887.
Note au sujet de l'apposition du timbre à date sur les documents du service télégraphique.....	12	"	1225	15° 1892.
<b>Timbres-poste.</b>				
Rémunération des sous-agents chargés de coller les timbres-poste sur les objets circulant à prix réduit....	1 sup.	9	54	
Emission de timbres-poste à 3 et à 35 centimes....	4	"	221	
Vente de timbres-poste et de cartes postales aux débi- tants de tabac.....	8	"	453	1° 1878.
Modifications à apporter aux divers registres et états relatifs à la comptabilité des timbres-poste.....	4	"		
	14	25	207 et 208	
	sup.	67	477 et 478	2° 1879.
Retrait partiel des timbres-poste à 25 centimes. ....	4	"		
	sup.	67	239	1° 1878.
Vente de timbres-poste au guichet des bureaux télégraphiques.....	24	107.	351	3° 1880.
Spoliation des timbres servant à l'affranchissement des correspondances de l'étranger; rappel aux dispo- sitions de l'article 568 de l'Instruction générale.....	9	"	44	
	sup.	"	292	
12	"			
Paiement mensuel aux commis et surnuméraires des postes de la part qui leur est attribuée, par la décision du 30 mars 1878, sur la remise des timbres-poste vendus directement aux particuliers aux guichets des recettes composées.....	11	51	102	2° 1879.
Espacement des timbres-poste sur les valeurs décla- rées.....	13	"	339	
Modification de la couleur des timbres-poste à 3, à 20 et à 25 centimes.....	15	"	512	
Avis concernant l'orthographe du pluriel du mot timbres-poste.....	19	"	727	
	sup.	"		
Règlement sur la comptabilité des timbres-poste fabriqués dans les ateliers du Ministère.....	26	"	456 et 457	3° 1880.

**Timbres-poste. (Suite.)**

INDICATION				
du numéro du Bulletin	du numéro de l'in- struction	de la page.	du volume.	de l'année.
29	"	784 et 785	3°	1880.
1	"	37	6°	1883.
4	278	312		
33	"	228	4°	1881.
38	170	568 et 569		
3	229	121		
11	"	176	5°	1882.
sup.	"	37		
1	"	312	6°	1883.
4	278	713	7°	1884.
16	"	121	6°	1883.
2	"	926	7°	1884.
22	"	229.	8°	1885.
6	"	256		
7	"	8	9°	1886.
1	"	225		
4	"	72	10°	1887.
2	"	105		
4	"	106		
4	"	529		
12	"	80		
4	"	274	11°	1888.
7	372	366		
11	"	451	12°	1889.
6	"	373		
2	"	432		
3	"	623		
5	"	748	13°	1890.
5	"			
7	"	816		
8	"	1063		
8	"			
12	"			



**Traitements.**

INDICATION					
	du numéro du Bulletin	du numér. de l'in- struction	de la page.	du volume.	de l'année.
Élévation du maximum du traitement	des commis principaux du service de l'ex- ploitation .....	22 sup.	104	3°	1880.
	des facteurs-chefs dans les départements.	23 sup.	248		
	des chefs de brigade des bureaux ambu- lants et des agents du service maritime des dépêches.....	24	354		
	des commis ordinaires du service actif et des agents de l'Administration centrale.	33 sup.	69	4°	1881.
	de divers sous-agents .....	3	142	5°	1882.
		2	99	6°	1883.
	Entrée en jouissance du traitement des agents comp- tables et non comptables.....	24	354	3°	1880.
	Transmission des mandats de traitement destinés à des agents éloignés de leur résidence.....	27	705		
	Formalités à remplir pour le paiement, au moyen de fonds de subvention, des émoluments des agents changés de département. — Annotation à l'Instruction générale réduite.....	35	166	4°	1881.
	Décompte, par douzième et par jour, pour servir à la liquidation et au mandatement des traitements.....	37	455		
Recommandation au sujet de l'application de la loi du 23 août 1871.....	37	455 et 456			
Mandatement du traitement des facteurs dits <i>de relais</i> .	41	950	10°	1887.	
Décret concernant les traitements des inspecteurs-ingé- nieurs.....	1	10			
Paiement de traitements ou émoluments dans le cou- rant d'un mois .....	9	544	14°	1891.	
Décret du 1 <sup>er</sup> février 1892 élevant de 800 à 1,000 fr. le traitement de début des receveurs de bureaux sim- ples.....	2	84	15°	1892.	
Décret du 12 mai 1893 relatif à l'élévation du maxi- mum du traitement des commis ordinaires .....	5	141	16°	1893.	
Décret du 12 mai 1893 relatif au traitement de début des dames employées.....	5	142			
Arrêté du 13 mai 1893 relatif au traitement des receveurs de bureaux simples de deuxième et de troi- sième classe.....	5	142			
Arrêté du 2 mai 1893. — <i>Facteurs-receveurs</i> . — Attribution d'un traitement susceptible d'augmentation par voie d'avancement aux sous-agents de cette caté- gorie.....	5	144	16°	1893.	
Décret du 16 décembre 1893 modifiant l'échelle des traitements des courriers-convoyeurs, entreposcurs, brigadiers-chargeurs et sous-agents du matériel des bureaux ambulants. — Note y relative .....	12	614			

INDICATION				
du numéro du Bulletin	du numéro de l'in- struction	de la page.	du volume,	de l'année.
<b>Traitements. (Suite.)</b>				
Arrêté du 4 décembre 1893 accordant une augmentation de traitement, en dehors de l'avancement normal, aux surveillants chefs et sous-chefs des équipes du service télégraphique et du service téléphonique. — Circulaire y relative.....				
12	"	618	16°	1893.
Instruction n° 454. — Liquidation du traitement des facteurs dont l'emploi est supprimé par suite de modifications dans le service de distribution.....				
14	454	269	17°	1894.
<b>Transmissions.</b>				
Avis concernant certaines transmissions irrégulières qui ont pour objet de prévenir par le télégraphe un bureau correspondant de la visite d'un inspecteur.....				
8	"	453	1 <sup>er</sup>	1878.
Circulaire n° 85 relative à la suppression des relevés hebdomadaires de retards (modèle n° 686).....				
9	"	926	13°	1890.
Circulaire du 15 avril 1892 relative à la transmission des télégrammes officiels concernant les accidents de chemins de fer.....				
4	"	179	15°	1892.
Circulaire du 9 juin 1894 relative aux transmissions télégraphiques illicites.....				
8	"	177	17°	1894.
<b>Transports de dépêches.</b>				
Modifications au cahier des charges des entrepreneurs de transport de dépêches.....				
1	"	34 et 35		
Nouvelles recommandations au sujet de la rédaction et de la transmission des états n° 851 et 851 bis relatifs à des transports extraordinaires de dépêches.....				
8, 2° sup.	"	486 et 487	1 <sup>er</sup>	1878.
Adjudication des services de transport de dépêches. — Formes de l'adjudication et mode de soumissions..				
22 sup. 2	96 "	98 61	3° 5°	1880. 1882.
Adjudication des services de transport de dépêches en voiture et à cheval.....				
33 sup.	"	69		
Transport de dépêches par bâtiments français ou étrangers du commerce.....				
42, 2° sup.	196	1414	4°	1881.
Nouveau modèle de sacoche-boîte.....				
3	"	133		
Circulaire n° 10 au sujet de formalités relatives aux adjudications de services de transport de dépêches.....				
6	"	287	5°	1882.
Circulaire n° 11. — Indications à porter sur les parts des courriers d'entreprise.....				
6	"	290		
Avis relatifs aux états de frais de transports extraordinaires de dépêches n° 851.....				
1	"	37	6°	1883.
Rappel à l'exécution des dispositions de l'article 477 de l'Instruction générale.....				
11	"	553		
Itinéraire des services par entreprise.....				
24	"	1011	7°	1884.

**Transports de dépêches. (Suite.)**

Soumission des services en voiture et à cheval, dans la double hypothèse où le service des colis postaux serait ou non confié à l'adjudicataire.....

Mode d'emploi des brouettes servant au transbordement des dépêches dans les gares.....

Circulaire relative au transport des colis postaux par les courriers d'entreprise.....

Circulaire n° 22. — Droits de timbre et d'enregistrement des marchés relatifs au transport des dépêches...

Rappel aux dispositions relatives aux adjudications des services de transport de dépêches.....

Adjudication des services de transport des dépêches. — Suppression de la formalité de la signature de tous les candidats sur un même exemplaire du cahier des charges.....

Cessions de transports de dépêches par entreprise. — Droits d'enregistrement.....

Adjudication des services de transport de dépêches à pied. — Instruction des candidatures.....

Loi du 25 janvier 1892. — Transport de correspondances par bâtiments français du commerce.....

Adjudication des services de transport de dépêches. — Examen des candidatures.....

Jurisprudence des cours et tribunaux. — Remboursement des chargements par l'Administration. — Recours de l'État contre l'entrepreneur du service de transport de dépêches.....

Montant des droits d'enregistrement des cessions de marché pour transport de dépêches. — Modifications à l'Instruction générale.....

Droits d'enregistrement afférents aux marchés de service de transport de dépêches.....

Réception et expédition par les gardiens de bureau des recettes composées des dépêches à expédier ou à recevoir pendant la nuit, lorsque ces dépêches sont fermées avant l'heure de l'expédition.....

Extension de la surveillance des brigadiers-facteurs aux entreposeurs, chargeurs, courriers-convoyeurs et auxiliaires.....

Jurisprudence des cours et tribunaux. — Compagnies de chemin de fer. — Cahier des charges. — Subvention de l'État. — Dépêches postales. — Agents de l'Administration des postes et des télégraphes. — Transport gratuit.....

INDICATION				
du numéro du Bulletin	du numéro de l'in- struction	de la page.	du volume.	de l'année.
1	"	68	8°	1885.
3	"	145		
1	"	4	9°	1886.
3	"	194		
6	"	144	11°	1888.
9	"	302		
3	"	435	13°	1890.
3	"	132	14°	1891.
2	"	84	15°	1892.
9	"	889		
11	"	1160	16°	1893.
5	"	160		
6	"	181	16°	1893.
8	"	407		
8	"	408	16°	1893.
10	"	481		

INDICATION				
du numéro du Bulletin	du numéro de l'in- struction	de la page.	du volume.	de l'année.
<b>Travaux.</b>				
Travaux neufs pour établissement de lignes et de bureaux télégraphiques.....				
5 sup.	30	291	1 <sup>er</sup>	1878.
Travaux d'entretien des lignes et des locaux.....				
<b>Trésorerie et Postes aux armées.</b>				
Extrait de la décision du Ministre de la guerre, en date du 22 mai 1891. — Uniforme des fonctionnaires du service de la télégraphie militaire ou des agents du service de la trésorerie et des postes aux armées.....				
6	"	435	14 <sup>e</sup>	1891.
Circularaire du 4 mars 1893 relative au service de la trésorerie et des postes aux armées.....				
3	"	83	16 <sup>e</sup>	1893.
Félicitations adressées au personnel mobilisé aux manœuvres des 2 <sup>e</sup> et 3 <sup>e</sup> corps.....				
11	"	506		
<b>Tribunaux.</b> (Voir JURISPRUDENCE.)				
<b> Tubes pneumatiques.</b> (Voir TÉLÉGRAMMES.)				
<b> Union postale.</b> (Voir CORRESPONDANCES étrangères.)				
<b> Valeurs.</b>				
Mesures à prendre par les comptables pour garantir la sécurité des valeurs dont ils sont responsables.....				
11	"	334 et 336	8 <sup>e</sup>	1885.
36	"	219 et 220	4 <sup>e</sup>	1881.
1	349	10	10 <sup>e</sup>	1887.
Tentatives de vol.....				
2	"	150	6 <sup>e</sup>	1883.
Circularaire du Directeur général des contributions indirectes relative à l'approvisionnement de valeurs postales pour les débitants de tabac.....				
2	"	71	10 <sup>e</sup>	1887.



**Valeurs déclarées et à recouvrer. (Voir aussi CHARGEMENTS de toute nature et RECouvreMENTS.**

Rappel des prescriptions réglementaires concernant les mesures à prendre pour assurer la sécurité des valeurs de toute nature confiées aux agents. — Responsabilité des agents. . . . .

Loi du 13 avril 1892 portant approbation des Conventions et Arrangements de l'Union postale universelle conclus à Vienne le 4 juillet 1891 et modifiant le tarif des envois de valeurs déclarées à l'intérieur. . . . .

Instruction n° 422. — Abaissement du droit proportionnel à percevoir sur les valeurs déclarées. (Lettres et Boîtes). — Modifications des conditions d'envoi des boîtes de valeurs déclarées . . . . .

Arrangement concernant l'échange des lettres et des boîtes avec valeur déclarée . . . . .

Décret du 27 juin 1892 concernant l'échange des lettres et des boîtes avec valeur déclarée. . . . .

Arrangement concernant le service des recouvrements. . . . .

Arrangement conclu entre l'Administration des postes de France et l'Administration des postes d'Allemagne pour l'admission des valeurs protestables. . . . .

Arrangement conclu entre l'Administration des postes de France et l'Administration des postes de Belgique pour l'admission des valeurs protestables. . . . .

Arrangement conclu entre l'Administration des postes de France et l'Administration des postes d'Italie pour l'admission des valeurs protestables. . . . .

Arrangement conclu entre l'Administration des postes de France et l'Administration des postes du grand-duché de Luxembourg pour l'admission des valeurs protestables . . . . .

Arrangement conclu entre l'Administration des postes de France et l'Administration des postes de Suisse pour l'admission des valeurs protestables. . . . .

Décret du 27 juin 1892 concernant le service des recouvrements . . . . .

Lettres de valeurs déclarées pour les colonies portugaises. . . . .

Restrictions à l'échange des lettres et boîtes de valeurs déclarées avec les colonies. . . . .

Affranchissement des lettres de valeurs déclarées provenant d'Espagne. . . . .

Valeurs déclarées pour Jérusalem. . . . .

Jurisprudence des cours et tribunaux. — Postes. — Responsabilité. — Lettres. — Valeurs déclarées. — Vol. — Subrogation. . . . .

INDICATION				
du numéro du Bulletin	du numéro de l'in- struction	de la page.	du volume.	de l'année.
1	349	10	10°	1887.
5 sup.	"	220		
5 sup.	422	221		
5 sup.	"	329		
5 sup.	"	355		
5 sup.	"	387		
5 sup.	"	401		
5 sup.	"	402	15°	1892.
5 sup.	"	404		
5 sup.	"	406		
5 sup.	"	407		
5 sup.	"	409		
11 sup.	"	1201		
2	"	56	16°	1893.
2	"	56		
4	"	87		
9	"	185	17°	1894.



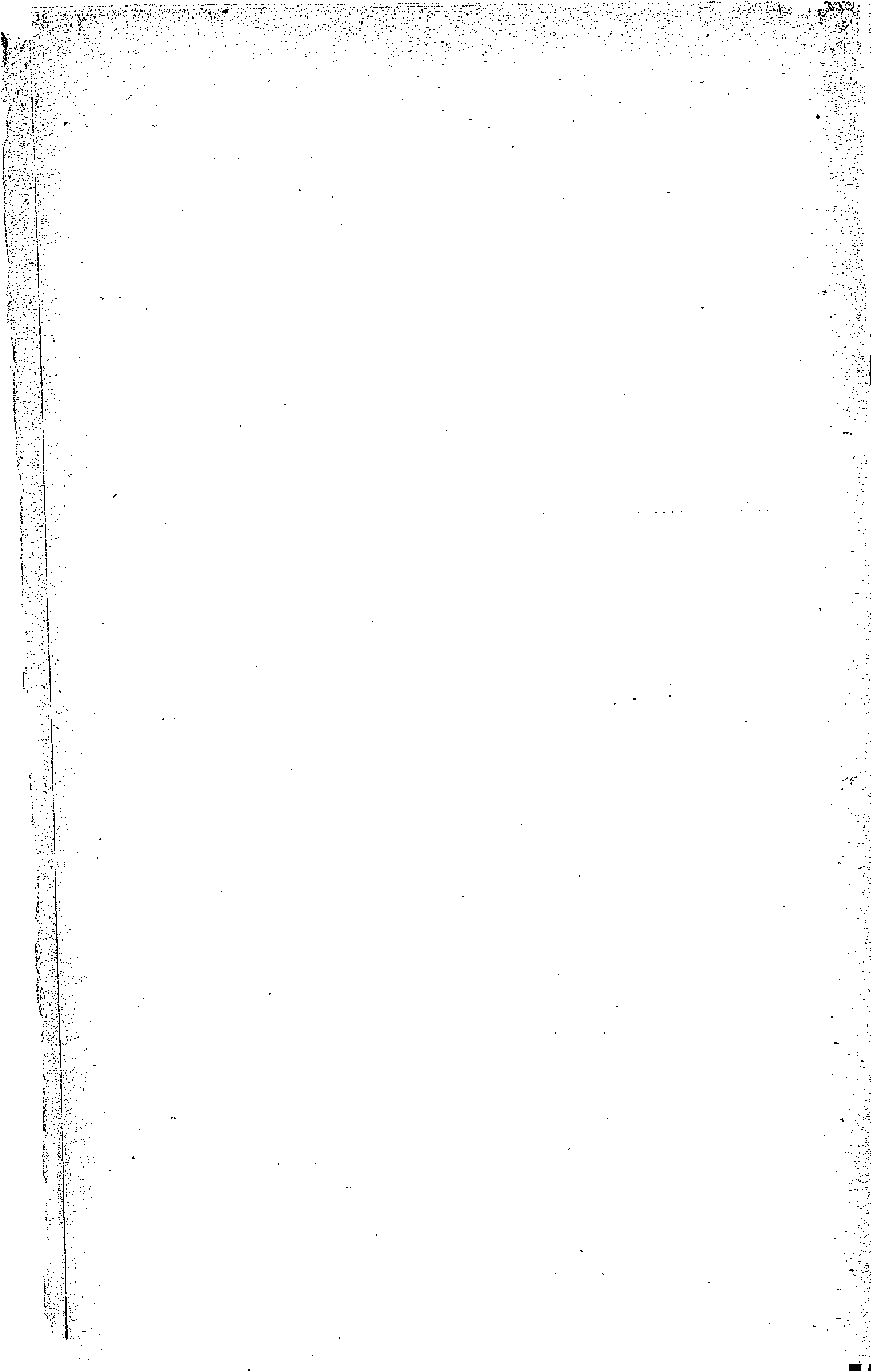

# SOMMAIRE

## DES TABLES

### DU BULLETIN MENSUEL DES POSTES ET DES TÉLÉGRAPHES.

Pages.

<b>Table chronologique des Bulletins</b> .....	277
<b>Abonnements</b> .....	285
<b>Abus de franchise</b> .....	287
<b>Accidents sur les voies ferrées</b> .....	287
<b>Adjudications et marchés</b> .....	288
<b>Administration centrale</b> .....	288
<b>Admission</b> .....	289
<b>Adresses convenues ou abrégées</b> .....	291
<b>Affranchissement</b> .....	291
<b>Agent judiciaire du Trésor</b> .....	294
<b>Agents secondaires</b> .....	294
<b>Allocations</b> .....	294
<b>Appareils télégraphiques</b> .....	294
<b>Appareils téléphoniques</b> .....	294
<b>Archives</b> .....	294
<b>Arrangements</b> .....	294
<b>Arrêtés</b> .....	294
<b>Articles d'argent</b> .....	322
<b>Articles d'argent. (Mandats français.)</b> ..	323
<b>Articles d'argent. (Mandats internationaux.)</b> .....	330
<b>Articles d'argent. (Mandats télégraphiques.)</b> .....	338
<b>Attributions</b> .....	341
<b>Avances</b> .....	341
<b>Avis au public</b> .....	341
<b>Bandes</b> .....	341
<b>Bandes timbrées</b> .....	341
<b>Baux</b> .....	341
<b>Bibliothèques postales et télégraphiques</b> .....	342
<b>Boîtes aux lettres</b> .....	342

Pages.

<b>Boîtes chargées</b> .....	343
<b>Boîtes de commerce</b> .....	343
<b>Boîtes mobiles</b> .....	343
<b>Bons de caisse</b> .....	344
<b>Bons de poste</b> .....	344
<b>Budget</b> .....	345
<b>Bulletin des Lois</b> .....	345
<b>Bulletin mensuel</b> .....	345
<b>Bureaux ambulants</b> .....	352
<b>Bureaux auxiliaires de poste</b> .....	353
<b>Bureau central météorologique</b> .....	354
<b>Bureaux d'échange</b> .....	354
<b>Bureaux de poste</b> .....	354
<b>Bureaux télégraphiques</b> .....	354
<b>Cabinet du Ministre</b> .....	355
<b>Câbles</b> .....	356
<b>Cahier des charges</b> .....	356
<b>Caisses d'assurances</b> .....	356
<b>Caisse nationale d'épargne</b> .....	356
<b>Caisse nationale des retraites pour la vieillesse</b> .....	373
<b>Caisses publiques</b> .....	374
<b>Candidatures</b> .....	374
<b>Carnets à souche</b> .....	374
<b>Cartes d'état-major</b> .....	374
<b>Cartes-lettres</b> .....	375
<b>Cartes postales et télégraphiques</b> .....	375
<b>Cartes de visite</b> .....	377
<b>Cautionnements</b> .....	377
<b>Chargements de toute nature</b> .....	378
<b>Chiffres-taxes</b> .....	383
<b>Circulaires</b> .....	383

	Pages.
<b>Collis postaux</b> .....	393
<b>Commission consultative et Comités techniques</b> .....	401
<b>Communes</b> .....	402
<b>Communications postales</b> .....	402
<b>Communications télégraphiques</b> .....	402
<b>Communications télégraphiques internationales</b> .....	403
<b>Communications téléphoniques</b> .....	403
<b>Comptabilité</b> .....	403
<b>Comptabilité-deniers</b> .....	404
<b>Comptabilité-matières</b> .....	408
<b>Comptabilité publique</b> .....	409
<b>Concours</b> .....	411
<b>Conducteurs spéciaux</b> .....	411
<b>Conférence</b> .....	411
<b>Conférences</b> .....	411
<b>Congés</b> .....	411
<b>Congrès</b> .....	412
<b>Conseil d'administration</b> .....	412
<b>Contraventions postales</b> .....	413
<b>Contrôle</b> .....	414
<b>Contrôleurs</b> .....	414
<b>Conventions et Arrangements</b> .....	414
<b>Correspondances</b> .....	421
<b>Correspondances étrangères</b> .....	422
<b>Correspondances télégraphiques</b> .....	439
<b>Correspondances télégraphiques internationales</b> .....	440
<b>Cours</b> .....	443
<b>Cours de la Bourse</b> .....	443
<b>Cours et tribunaux</b> .....	443
<b>Crédits</b> .....	443
<b>Décisions</b> .....	444
<b>Décrets</b> .....	444
<b>Délégués sénatoriaux</b> .....	468
<b>Demandes</b> .....	468
<b>Dépêches télégraphiques</b> .....	468
<b>Dépenses</b> .....	468
<b>Dépôts régionaux</b> .....	469
<b>Dérangements</b> .....	469
<b>Devis</b> .....	470
<b>Dictionnaire des postes et des télégraphes</b> .....	470
<b>Directeurs départementaux des postes et des télégraphes</b> .....	470

	Pages.
<b>Directeurs-Ingénieurs</b> .....	471
<b>Direction générale des postes et des télégraphes</b> .....	471
<b>Direction technique</b> .....	471
<b>Discipline</b> .....	472
<b>Distribution</b> .....	472
<b>Échantillons</b> .....	473
<b>Écoles</b> .....	475
<b>Élections</b> .....	477
<b>Émoluments</b> .....	478
<b>Encres</b> .....	478
<b>Enquêtes</b> .....	478
<b>Enseignement</b> .....	478
<b>Entrepreneurs de transport de dépêches</b> .....	478
<b>Enveloppes et Bandes timbrées</b> .....	479
<b>Envois contre remboursement</b> .....	479
<b>Erreurs</b> .....	480
<b>Établissements de poste ou de télégraphe</b> .....	480
<b>États</b> .....	483
<b>Examens</b> .....	483
<b>Exercices</b> .....	485
<b>Exploitation</b> .....	485
<b>Expositions</b> .....	486
<b>Exprès</b> .....	486
<b>Facteurs</b> .....	486
<b>Facteurs-boitiers</b> .....	488
<b>Facteurs-receveurs</b> .....	488
<b>Factures</b> .....	488
<b>Fils télégraphiques</b> .....	488
<b>Fonds de concours</b> .....	489
<b>Fonds de subvention</b> .....	490
<b>Formules</b> .....	491
<b>Fournisseurs</b> .....	497
<b>Frais</b> .....	497
<b>Frais de régie et de loyer</b> .....	499
<b>Franchises postales</b> .....	500
<b>Franchises télégraphiques</b> .....	501
<b>Fusion des services de la poste et du télégraphe</b> .....	515
<b>Gares de contrôle</b> .....	515
<b>Gendarmerie</b> .....	515
<b>Gestions</b> .....	515
<b>Habillement</b> .....	515
<b>Haute-paye</b> .....	517

	Pages.
<b>Hérarchie</b> .....	517
<b>Hygiène</b> .....	517
<b>Identité</b> .....	517
<b>Imprimés</b> .....	517
<b>Indemnités</b> .....	520
<b>Inspecteurs et sous-inspecteurs</b> .....	523
<b>Inspecteurs-Ingénieurs</b> .....	523
<b>Inspection générale du contrôle</b> .....	524
<b>Inspection générale des postes et des télégraphes</b> .....	524
<b>Inspection générale des finances</b> .....	524
<b>Instructions</b> .....	524
<b>Instruction générale sur le service des postes</b> .....	524
<b>Instruction T.</b> .....	528
<b>Instruction générale sur le service de la Caisse nationale d'épargne</b> .....	530
<b>Inventaires</b> .....	530
<b>Itinéraires</b> .....	530
<b>Journaux</b> .....	530
<b>Jurisprudence des cours et tribunaux</b> .....	532
<b>Laboratoire central d'électricité</b> .....	536
<b>Légion d'honneur</b> .....	536
<b>Lettres</b> .....	537
<b>Lignes électriques d'éclairage ou de transport de force</b> .....	538
<b>Lignes télégraphiques</b> .....	538
<b>Lignes d'intérêt privé</b> .....	540
<b>Lignes télégraphiques internationales</b> ...	542
<b>Lignes téléphoniques</b> .....	542
<b>Livrets d'identité</b> .....	542
<b>Locaux</b> .....	543
<b>Lois</b> .....	544
<b>Mandats</b> .....	551
<b>Matériel</b> .....	551
<b>Mécaniciens</b> .....	554
<b>Médailles d'honneur des postes et des télégraphes</b> .....	554
<b>Médailles militaires</b> .....	554
<b>Messages téléphonés</b> .....	554
<b>Mesures disciplinaires</b> .....	554
<b>Ministère des postes et des télégraphes</b> .....	554
<b>Missions</b> .....	555
<b>Mobilier</b> .....	555
<b>Monnaie</b> .....	555
<b>Municipalités</b> .....	556

	Pages.
<b>Nomenclature des escales n° 323</b> ... ..	556
<b>Nomenclatures</b> .....	557
<b>Notices</b> .....	559
<b>Numéraire</b> .....	559
<b>Numérotage</b> .....	559
<b>Officiers de l'Instruction publique et d'Académie</b> .....	559
<b>Opposition</b> .....	559
<b>Ordonnancement</b> .....	559
<b>Ordonnateurs secondaires</b> .....	560
<b>Ouvriers</b> .....	560
<b>Ouvriers spéciaux</b> .....	560
<b>Papiers d'affaires</b> .....	560
<b>Paquebots</b> .....	561
<b>Péage</b> .....	561
<b>Personnel</b> .....	561
<b>Pétrole</b> .....	570
<b>Poste aux armées</b> .....	570
<b>Poste restante</b> .....	570
<b>Préséance</b> .....	571
<b>Primes</b> .....	571
<b>Procès-verbaux</b> .....	571
<b>Produits</b> .....	572
<b>Protêts</b> .....	573
<b>Publications</b> .....	573
<b>Punitions</b> .....	574
<b>Rapports</b> .....	574
<b>Rapports annuels</b> .....	574
<b>Rapports mensuels</b> .....	574
<b>Rebuts</b> .....	574
<b>Récépissés</b> .....	575
<b>Recettes</b> .....	575
<b>Receveurs</b> .....	575
<b>Réclamations</b> .....	576
<b>Recommandation</b> .....	576
<b>Récompenses honorifiques</b> .....	576
<b>Reconstruction de l'Hôtel des Postes de Paris</b> .....	576
<b>Recouvrements</b> .....	576
<b>Recueil</b> .....	583
<b>Régie</b> .....	583
<b>Registres</b> .....	584
<b>Règlements</b> .....	584
<b>Remboursement</b> .....	584
<b>Remises</b> .....	584
<b>Réponses payées</b> .....	586

	Pages.
<b>Retenués.</b> .....	586
<b>Sacs.</b> .....	586
<b>Salles d'attente.</b> .....	587
<b>Salubrité.</b> .....	587
<b>Secours</b> .....	587
<b>Sécurité.</b> .....	587
<b>Séries des prix du matériel.</b> .....	587
<b>Serment.</b> .....	587
<b>Service central.</b> .....	587
<b>Service de nuit.</b> .....	588
<b>Services maritimes</b> .....	588
<b>Service médical</b> .....	600
<b>Service postal.</b> .....	601
<b>Service technique.</b> .....	602
<b>Service télégraphique.</b> .....	603
<b>Service télégraphique international.</b> ...	607
<b>Service téléphonique.</b> .....	608
<b>Sinistres.</b> .....	608
<b>Sociétés savantes.</b> .....	608
<b>Sonneries électriques.</b> .....	608
<b>Statistique.</b> .....	609
<b>Surnumérariat</b> .....	610
<b>Surveillants et Chefs surveillants.</b> ...	611
<b>Surveillants-facteurs.</b> .....	611
<b>Table de conversion.</b> .....	611
<b>Tableaux d'avancement.</b> .....	612

	Pages.
<b>Tarifs</b> .....	613
<b>Taxes postales.</b> .....	619
<b>Taxes télégraphiques.</b> .....	621
<b>Télégrammes</b> .....	622
<b>Télégraphie militaire</b> .....	625
<b>Télégraphie sous-marine</b> .....	627
<b>Téléphones.</b> .....	627
<b>Timbrage</b> .....	654
<b>Timbre.</b> .....	654
<b>Timbre à date</b> .....	655
<b>Timbres-poste</b> .....	655
<b>Timbres de quittance.</b> .....	657
<b>Titres</b> .....	657
<b>Traitements.</b> .....	658
<b>Transmissions.</b> .....	659
<b>Transports de dépêches.</b> .....	659
<b>Travaux.</b> .....	661
<b>Trésorerie et Poste aux armées.</b> .....	661
<b>Tribunaux.</b> .....	661
<b>Tubes pneumatiques</b> .....	661
<b>Union postale.</b> .....	661
<b>Valeurs</b> .....	661
<b>Valeurs déclarées et à recouvrer.</b> .....	662
<b>Vérifications.</b> .....	663
<b>Vocabulaire officiel.</b> .....	663
<b>Volontaires</b> .....	663

