

Bulletin mensuel des postes et télégraphes

France. Ministère des postes. Auteur du texte. Bulletin mensuel des postes et télégraphes. 1891-01.

1/ Les contenus accessibles sur le site Gallica sont pour la plupart des reproductions numériques d'oeuvres tombées dans le domaine public provenant des collections de la BnF. Leur réutilisation s'inscrit dans le cadre de la loi n°78-753 du 17 juillet 1978 :

- La réutilisation non commerciale de ces contenus ou dans le cadre d'une publication académique ou scientifique est libre et gratuite dans le respect de la législation en vigueur et notamment du maintien de la mention de source des contenus telle que précisée ci-après : « Source gallica.bnf.fr / Bibliothèque nationale de France » ou « Source gallica.bnf.fr / BnF ».

- La réutilisation commerciale de ces contenus est payante et fait l'objet d'une licence. Est entendue par réutilisation commerciale la revente de contenus sous forme de produits élaborés ou de fourniture de service ou toute autre réutilisation des contenus générant directement des revenus : publication vendue (à l'exception des ouvrages académiques ou scientifiques), une exposition, une production audiovisuelle, un service ou un produit payant, un support à vocation promotionnelle etc.

[CLIQUER ICI POUR ACCÉDER AUX TARIFS ET À LA LICENCE](#)

2/ Les contenus de Gallica sont la propriété de la BnF au sens de l'article L.2112-1 du code général de la propriété des personnes publiques.

3/ Quelques contenus sont soumis à un régime de réutilisation particulier. Il s'agit :

- des reproductions de documents protégés par un droit d'auteur appartenant à un tiers. Ces documents ne peuvent être réutilisés, sauf dans le cadre de la copie privée, sans l'autorisation préalable du titulaire des droits.

- des reproductions de documents conservés dans les bibliothèques ou autres institutions partenaires. Ceux-ci sont signalés par la mention Source gallica.BnF.fr / Bibliothèque municipale de ... (ou autre partenaire). L'utilisateur est invité à s'informer auprès de ces bibliothèques de leurs conditions de réutilisation.

4/ Gallica constitue une base de données, dont la BnF est le producteur, protégée au sens des articles L341-1 et suivants du code de la propriété intellectuelle.

5/ Les présentes conditions d'utilisation des contenus de Gallica sont régies par la loi française. En cas de réutilisation prévue dans un autre pays, il appartient à chaque utilisateur de vérifier la conformité de son projet avec le droit de ce pays.

6/ L'utilisateur s'engage à respecter les présentes conditions d'utilisation ainsi que la législation en vigueur, notamment en matière de propriété intellectuelle. En cas de non respect de ces dispositions, il est notamment passible d'une amende prévue par la loi du 17 juillet 1978.

7/ Pour obtenir un document de Gallica en haute définition, contacter utilisation.commerciale@bnf.fr.

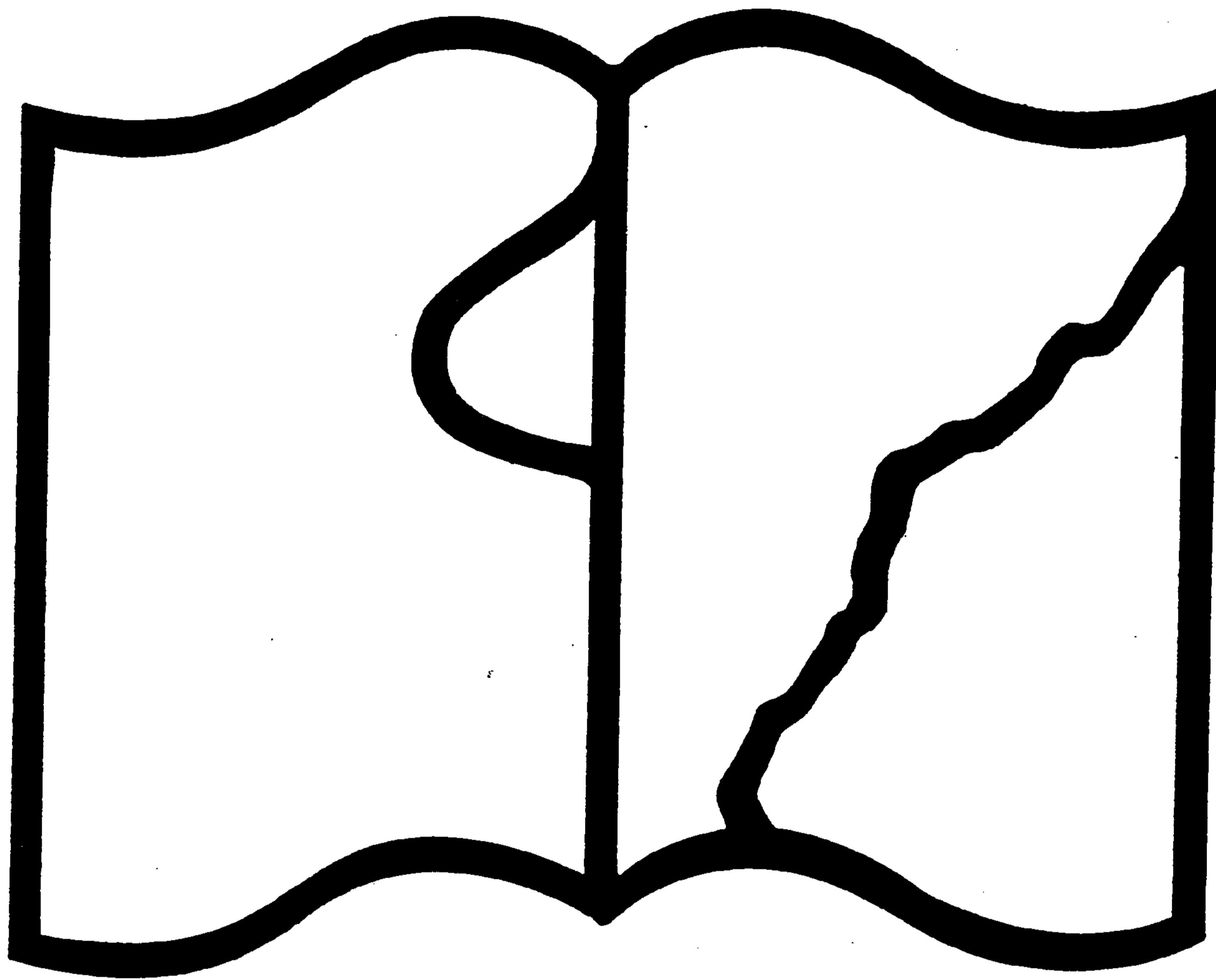

Texte détérioré — reliure défectueuse

NF Z 43-120-11

**Symbole applicable
pour tout, ou partie
des documents microfilmés**

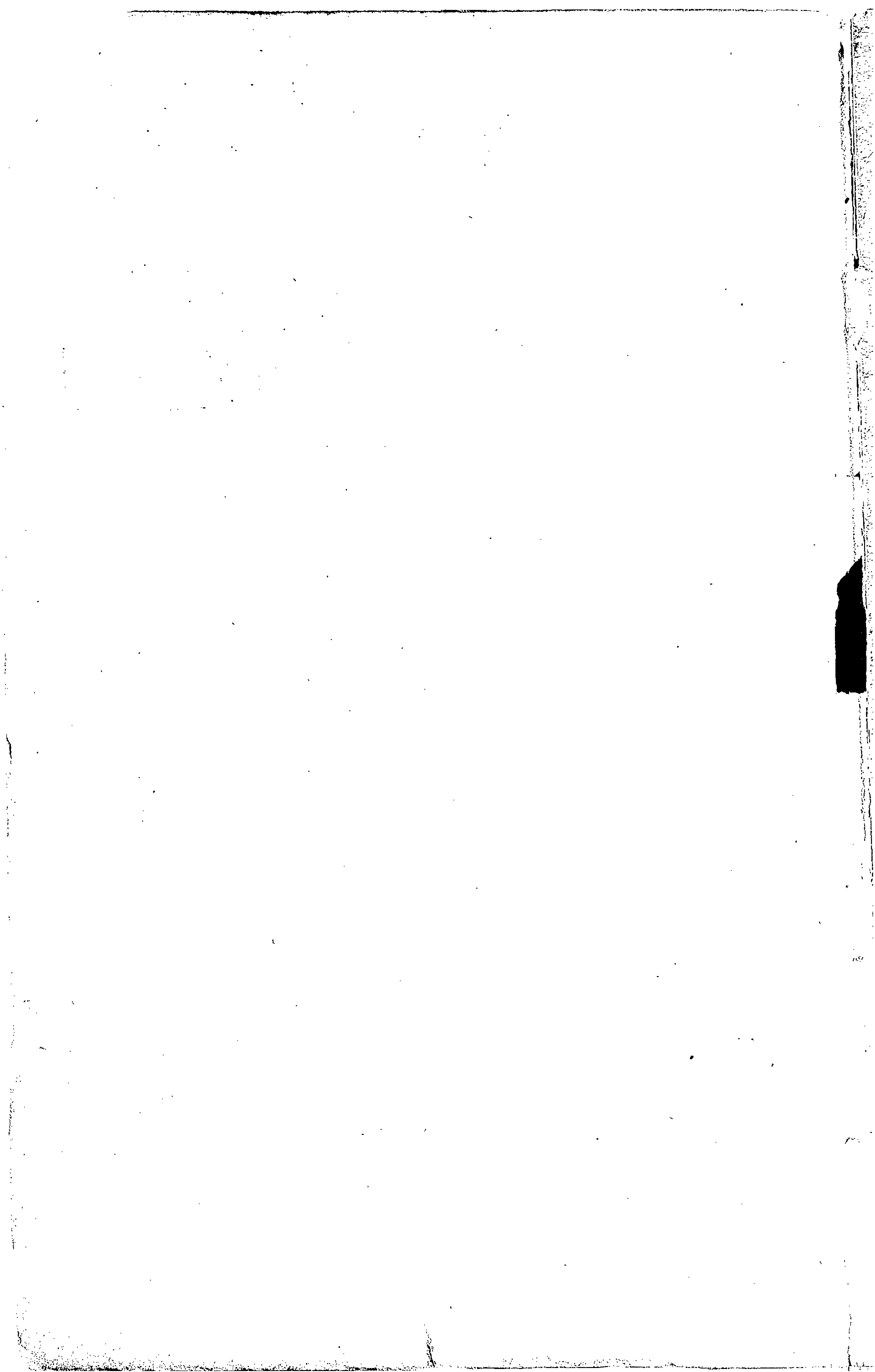

1891 *Paris*

— 1 —

1891.

N° 1.
JANVIER.

ANNEXE AU BULLETIN MENSUEL

DES POSTES ET DES TÉLÉGRAPHES.

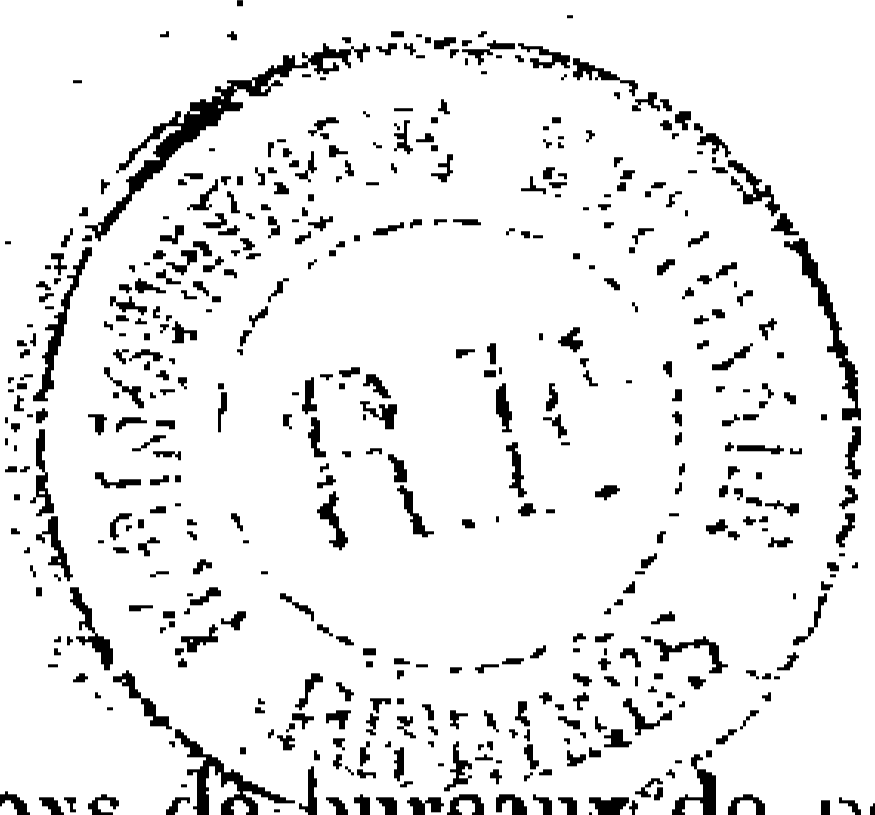

N° 1.

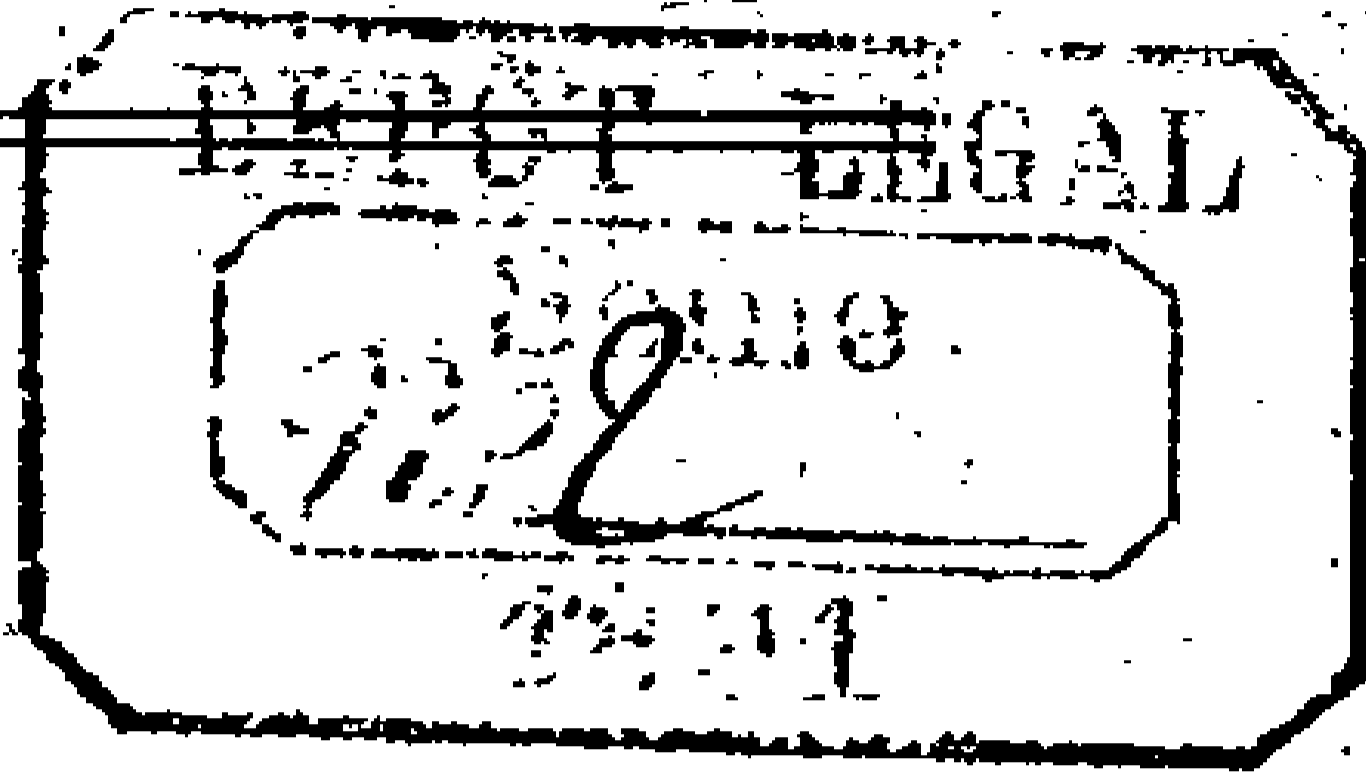

SOMMAIRE.

	Pages.
CRÉATIONS de bureaux de poste.....	1
NOMENCLATURE des bureaux télégraphiques.....	2
NOMENCLATURE des bureaux de poste allemands.....	5
NOMENCLATURE des bureaux de poste américains.....	3
NOMENCLATURE des bureaux de poste austro-hongrois.....	8
NOMENCLATURE des bureaux de poste britanniques.....	9
NOMENCLATURE des bureaux de poste canadiens.....	10
NOMENCLATURE des bureaux de poste italiens.....	11
Liste des journaux belges.....	12
Liste des journaux suisses.....	13
BÂTIMENTS en partance.....	15
ANNOTATIONS au carnet n° 1516.....	17
FAITS divers.....	21
PROMOTIONS.....	24
NOMINATIONS et mutations.....	48

DIVISION DE L'EXPLOITATION POSTALE. — 1^{er} BUREAU. — ORGANISATION
DU SERVICE LOCAL. — DISTRIBUTION.

Par décision ministérielle du 27 octobre 1890, est autorisée la création d'une recette simple des postes de 4^e classe dans la commune de Labarthe-Rivière (Haute-Garonne). Ce nouveau bureau a pris le numéro d'ordre 7943.

Créations de facteurs boîtiers municipaux, en exécution de l'arrêté organique du 30 mars 1879.

DÉPARTEMENTS.	NOMS DES LOCALITÉS OÙ LES BUREAUX DOIVENT ÊTRE INSTALLÉS.	DATES DES DÉCISIONS.	NUMÉROS d'ordre.
Gard.....	Saint-Gézaire (commune de Nîmes).....	24 décembre 1890..	7942
Aveyron.....	Tournemire.....	7 janvier 1891.....	7944

Le bureau de poste d'Argagnon-Marcerin (Basses-Pyrénées) prendra désormais le nom d'Argagnon, dénomination officielle de la commune (Décision du 27 décembre 1890).

Le bureau auxiliaire de poste de Benest (Charente) a été supprimé à partir du 1^{er} janvier 1891 (Décision du 27 décembre 1890).

Bull. mens. n° 1. — Annexe.

*Lc 5
80*

Mise en activité de bureaux auxiliaires de poste:

DÉPARTEMENTS.	NOMS DES BUREAUX AUXILIAIRES DE POSTE.	DATE DE L'OUVERTURE au public.	OBSERVA- TIONS.
Corse.....	Canari.....	16 janvier 1891.	
Maine-et-Loire.....	Le Louçeron.....	11 janvier 1891.	

Par décision du Directeur général des postes et des télégraphes, en date du 19 décembre 1890, est autorisée la création d'une distribution auxiliaire municipale à Aboutville, section de la commune mixte de Ain-Bessen (Alger).

Par décision du Ministre du commerce, de l'industrie et des colonies, en date du 23 décembre, sont autorisés:

1° Le transfert à Mansoura (Constantine) de l'établissement de facteur boîtier de Bir-el-Arch (même département);

2° Le transfert à Bir-el-Arch de la distribution auxiliaire de Mansoura.

DIVISION DU MATÉRIEL, DE LA CONSTRUCTION ET DE L'EXPLOITATION ÉLECTRIQUE.
— EXPLOITATION ÉLECTRIQUE. — 1^{er} BUREAU. — CORRESPONDANCES TÉLÉ-
GRAPHIQUES.

Nomenclature des bureaux télégraphiques.

1° Ouvertures.

BUREAUX SECONDAIRES.

a) *Bureaux municipaux.*

Aisy. M. ☒ RG. Yonne.....	10 janvier 1891.
Andelot-en-Montagne. M. ☒ Jura.....	25 décembre 1890.
Banyuls-des-Aspres. M. Pyrénées-Orientales.....	<i>Idem.</i>
Bourron. M. Seine-et-Marne.....	<i>Idem.</i>
Cayres. M. ☒ RG. Haute-Loire.....	<i>Idem.</i>
Chatressac (commune de Chaillevette). M. ☒ Charente- Inférieure.....	<i>Idem.</i>
Davayat. M. ☒ RG. Puy-de-Dôme.....	<i>Idem.</i>
Lappuye. M. ☒ RG. Vienne.....	<i>Idem.</i>
Lasbordes. M. Aude.....	<i>Idem.</i>
Lhonnaizé. M. ☒ RG. Vienne.....	<i>Idem.</i>
Meursac. M. ☒ RG. Charente-Inférieure.....	<i>Idem.</i>
Moncrabeau. M. ☒ Lot-et-Garonne.....	10 janvier 1891.
Reignac. M. ☒ Indre-et-Loire.....	<i>Idem.</i>
Rouy. M. ☒ RG. Nièvre.....	25 décembre 1890.
Saint-Agnan. M. ☒ RG. Saône-et-Loire.....	<i>Idem.</i>
Saint-Gérard-de-Vaux. M. Téléph. Allier.....	<i>Idem.</i>
Saint-Glen. M. ☒ Côtes-du-Nord.....	10 janvier 1891.
Saint-Martin-la-Lande. M. Aude.....	25 décembre 1890.
Siguer. M. ☒ RG. Ariège.....	<i>Idem.</i>
Theneuille. M. Allier.....	10 janvier 1891.
Vaufrey. M. ☒ Doubs.....	25 décembre 1890.
Vers-en-Montagne. M. ☒ Jura.....	<i>Idem.</i>
Villennes. M. RG. Seine-et-Oise.....	10 janvier 1891.
Yffiniac. M. ☒ RG. Côtes-du-Nord.....	<i>Idem.</i>

b) *Gares.*

Cavalaire. D. Var.

Ribaute-les-Tavernes. } pour Ribaute. 3 kil. Gard.
pour les Tavernes. 1 kil. Gard.

c) *Bureaux militaires.*

Ballon de Servance (Fort du). M^{re}. (5) Haute-Saône.

(5) Bureau militaire relié au bureau de Belfort pour la correspondance privée de la garnison.

Chailluz (Fort de). M^{re}. (3) Doubs.

(3) Bureau militaire relié au bureau de Besançon pour la correspondance privée de la garnison.

Fontain (Fort de). M^{re}. (4) Doubs.

(4) Bureau militaire relié au bureau de Besançon pour la correspondance privée de la garnison.

Gironville (Fort de). M^{re}. (4) Meuse.

(4) Bureau militaire relié au bureau de Commercy pour la correspondance privée de la garnison.

Larmont (Fort du). M^{re}. (3) Doubs.

(3) Bureau militaire relié au bureau de Pontarlier pour la correspondance privée de la garnison.

Liouville (Fort de). M^{re}. (3) Meuse.

(3) Bureau militaire relié au bureau de Commercy pour la correspondance privée de la garnison.

Longchamp (Fort de). M^{re}. (3) Vosges.

(3) Bureau militaire relié au bureau d'Épinal pour la correspondance privée de la garnison.

Lucey (Fort de). M^{re}. (3) Meurthe-et-Moselle.

(3) Bureau militaire relié au bureau de Toul pour la correspondance privée de la garnison.

Manonviller (Fort de). M^{re}. (2) Meurthe-et-Moselle.

(2) Bureau militaire relié au bureau de Lunéville pour la correspondance privée de la garnison.

Montfaucon (Fort de). M^{re}. (4) Doubs.

(4) Bureau militaire relié au bureau de Besançon pour la correspondance privée de la garnison.

Parmont (Fort du). M^{re}. (1) Vosges.

(1) Bureau militaire relié au bureau de Remiremont pour la correspondance privée de la garnison.

Planoise (Fort de). M^{re}. (1) Doubs.

(1) Bureau militaire relié au bureau de Besançon pour la correspondance privée de la garnison.

Quelern (Fort du). M^{re}. (3) Finistère.

(3) Bureau militaire relié au bureau de Brest pour la correspondance privée de la garnison.

Roppe (Fort de). M^{re}. (2) Territoire de Belfort.

(2) Bureau militaire relié au bureau de Belfort pour la correspondance privée de la garnison.

Rozellier (Fort du). M^{re}. (2) Meuse.

(2) Bureau militaire relié au bureau de Verdun pour la correspondance privée de la garnison.

Saint-Antoine (Fort de). M^{re}. (2) Doubs.

(2) Bureau militaire relié au bureau de Pontarlier pour la correspondance privée de la garnison.

Salbert (Fort du). M^{re}. (3) Territoire de Belfort.

(3) Bureau militaire relié au bureau de Belfort pour la correspondance privée de la garnison.

d) *Bureaux d'intérêt privé.*

Séauve (la). IP. (2) Haute-Loire.

(2) Bureau d'intérêt privé relié au bureau de Saint-Didier-la-Séauve pour la correspondance spéciale de MM. Colcombot et C^{ie}, fabricants de rubans.

2° Modifications et transformations.

Page 3. **Abréviations.** — Remplacer les articles :

ML. Service municipal limité.

M. Service municipal (1).

par l'article :

M. Service municipal, c'est-à-dire ouvert en semaine de 7 ou 8 heures du matin (suivant la saison) à midi et de 2 heures à 7 heures du soir. Les dimanches et jours de fête, les mêmes vacations que pour le service limité.

et supprimer les quatre paragraphes du renvoi (1) placé au bas de la page.

A la suite des **Abréviations** ajouter le nouvel article suivant :

DP. Cet indice signifie que les télégrammes ne sont pas portés à domicile aussitôt leur réception; ils sont compris dans la première distribution postale qui suit cette réception, à moins qu'ils ne portent la mention (XP) ou (Exprès payé). Cette disposition est la conséquence du refus de la municipalité de continuer à retribuer le piéton distributeur.

Ajouter l'indice « DP » après les noms des bureaux ci-après :

Aillevillers. M. ☒ Haute-Saône.

Alloue. M. ☒ Charente.

Douville. M. ☒ Dordogne.

Graulhet. M. ☒ Tarn.

Mauron. M. ☒ Morbihan.

Montaner. M. ☒ Basses-Pyrénées.

Morvillars. M. ☒ Territoire de Belfort.

Pin-au-Haras (Le). M. ☒ Orne.

Sampigny. M. ☒ Meuse.

Page 13. Au lieu de : Andelot-en-Montagne. 1 kil. Jura, lire : Andelot-en-Montagne. V. Jura.

— 67. Au lieu de : Châtillon-sous-Bagneux. M. ☒ Seine, lire : Châtillon. M. ☒ Seine.

— 134. Au lieu de : Lhonnaizé. 2 kil. Vienne, lire : Lhonnaizé. V. Vienne.

— 136. Au lieu de : Lomont (Fort de). M^{re}. Doubs, lire : Lomont (Fort du). M^{re} (3). Doubs, et mettre au bas de la page le renvoi suivant :

(3) Bureau militaire relié au bureau de Montbéliard pour la correspondance privée de la garnison.

— 136. Supprimer l'article : Lompnes (1). Ain (Voir Hauteville) ainsi que le renvoi (1) correspondant.

— 146. Marlotte (commune de Bourron). M. ☒ (2) Seine-et-Marne. Supprimer l'indice (2) et le renvoi correspondant.

— 166. A l'article : Motte-d'Aveillans (La). M. Isère, ajouter l'indice ☒.

— 168. Au lieu de : Mure (La) ou Mure-d'Isère. M. ☒ Isère, lire : Mure (La). M. ☒ RG. Isère.

— 172. En regard de : Nizas. M. Hérault, ajouter l'indice « (5) » et mettre au bas de la page le renvoi suivant :

(5) Percevoir 1 franc de frais d'express pour les télégrammes à destination de la gare du même nom.

— 202. Au lieu de : Reignac. 3 kil. Indre-et-Loire, lire : Reignac. V. Indre-et-Loire.

— 248. Au lieu de : Sermizelles. 1 kil. Yonne, lire : Sermizelles-Vezelay, pour Sermizelles. 1 kil. Yonne.

— 282. Au lieu de : Yffiniac. D. Côtes-du-Nord, lire : Yffiniac. V. Côtes-du-Nord.

Supprimer l'indice « L » placé en regard des noms ci-après :

Argelès ou Argelès-de-Bigorre. ☒ Hautes-Pyrénées.
Baume-les-Dames. ☒ Doubs.
Castellanne. ☒ Basses-Alpes.
Château-Chinon. ☒ Nièvre.
Confolens. ☒ Charente.
Doullens. ☒ Somme.

Montmédy. ☒ Meuse.
Moutiers ou Moutiers-Tarentaise. ☒ Savoie.
Nyons. ☒ Drôme.
Puget-Théniers. ☒ Alpes-Maritimes.
Ruffec. ☒ Charente.
Sancerre. ☒ Cher.

et biffer le renvoi (2) de la page 167, relatif au bureau de Moutiers (Savoie).

Ajouter la mention RG. après les noms des bureaux suivants :

Biol. M. ☒ Isère.
Captieux. M. ☒ Gironde.
Châtenois. M. ☒ Vosges.
Chézery. M. ☒ Ain.
Colombey-les-deux-Églises. M. ☒ Haute-Marne.
Coullons. M. ☒ Loiret.
Crépol. M. ☒ Drôme.

Evisa. M. ☒ Corse.
Gipey. M. Allier.
Gonesse. M. ☒ ⁽¹⁾ Seine-et-Oise.
Ham. MC. ☒ Somme.
Loguivy-Plougras. M. ☒ Côtes-du-Nord.
Pissos. M. ☒ Landes.
Pont-de-Montvert. M. ☒ Lozère.
Torigni-sur-Vire. M. ☒ Manche.

3° Fermetures provisoires.

Villers-lès-Guise. M. Aisne.

4° Suppressions.

Besançon-Saint-Claude. IP (1). Doubs. Supprimer également le renvoi correspondant.

DIVISION DE L'EXPLOITATION POSTALE. — 3° BUREAU. — CORRESPONDANCE POSTALE ÉTRANGÈRE.

Nomenclature des bureaux de poste allemands.

Les agents sont invités à modifier ainsi qu'il suit la nomenclature des bureaux de poste allemands.

1° Nouveaux bureaux à ajouter :

Aletshausen.....	Bavière (Augsbourg).
Altemnünster.....	Idem. (Idem.)
Arloff.....	Prusse (Cologne)..
Autenhausen.....	Bavière (Bamberg).
Badersee ⁽¹⁾	Idem. (Munich).
Baibeln ..	Prusse (Gumbinnen).
Berg am Laim.....	Bavière (Munich).
Berg bei Neumark (Oberpfalz).....	Idem. (Regensburg).
Böbrach.....	Idem. (Idem.)
Brand (Oberpfalz).....	Idem. (Idem.)
Bruck (Mittelfranken).....	Idem. (Nuremberg).
Dieback.....	Idem. (Idem.)

(1) Bureau temporaire.

Diemantstein.	<i>Idem.</i> (Augsbourg.)
Dietersdorf.	<i>Idem.</i> (Bamberg.)
Donnersdorf.	<i>Idem.</i> (Würzbourg.)
Düsterförde.	Mecklembourg-Strélitz (Schwérin).
Ebnath.	Bavière (Regensbourg).
Effelster.	<i>Idem.</i> (Bamberg.)
Ehingen bei Wassertrüdingen.	<i>Idem.</i> (Nuremberg.)
Einöd.	<i>Idem.</i> (Spire.)
Eschenlohe.	<i>Idem.</i> (Munich.)
Eurasbourg.	<i>Idem.</i> (<i>Idem.</i>)
Fessenheim (Bayern)	<i>Idem.</i> (Augsbourg.)
Forchheim (Amt Ettligen).	Bade (Carlsruhe).
Fürsteneck.	Bavière (Regensbourg).
Gerollingen.	<i>Idem.</i> (Nuremberg).
Glaishammer.	<i>Idem.</i> (<i>Idem.</i>)
Gossholz.	<i>Idem.</i> (Augsbourg.)
Grosssteinhausen.	<i>Idem.</i> (Spire.)
Grünwald (Oberbayern).	<i>Idem.</i> (Munich.)
Hallstadt.	<i>Idem.</i> (Bamberg.)
Happurg.	<i>Idem.</i> (Nuremberg.)
Hassel (Pfalz).	<i>Idem.</i> (Spire.)
Heimbuchenthal.	<i>Idem.</i> (Würzbourg.)
Heinersreuth.	<i>Idem.</i> (Bamberg.)
Hohenkammer.	<i>Idem.</i> (Munich.)
Holpe.	Prusse (Cologne).
Jachenau.	Bavière (Munich).
Käsemark.	Prusse (Dantzic).
Kalteneck.	Bavière (Regensbourg).
Kaltenhausen.	Alsace-Lorraine (Strasbourg).
Kleinow.	Prusse (Potsdam).
Klostermannsfeld.	<i>Idem.</i> (Halle.)
Küpper.	<i>Idem.</i> (Liegnitz.)
Lahm bei Kronach.	Bavière (Bamberg).
Langerringen.	<i>Idem.</i> (Augsbourg.)
Leinburg.	<i>Idem.</i> (Nuremberg.)
Maxen.	Saxe (Dresde).
Merkendorf.	Bavière (Nuremberg).
Mittelbrunn.	<i>Idem.</i> (Spire.)
Munzenheim.	Alsace-Lorraine (Strasbourg).
Niederstintel.	<i>Idem.</i> (Metz).
Niederviehbach.	Bavière (Regensbourg).
Ober-Lesnitz.	Prusse (Bromberg).
Panitzsch.	Saxe (Leipzig).
Petersberg (Rhein).	Prusse (Cologne).
Pfronten-Ried.	Bavière (Augsbourg)
Premnitz.	Prusse (Potsdam).
Reichenberg (Bayern).	Bavière (Würzbourg)
Rhodt (Pfalz).	Bavière (Spire).
Rieschweiler.	<i>Idem.</i> (<i>Idem.</i>)
Rimschweiler.	<i>Idem.</i> (<i>Idem.</i>)
Röllbach.	<i>Idem.</i> (Würzbourg).
Rohr (Mittelfranken).	<i>Idem.</i> (Nuremberg).
Rohrbrach bei St. Ingbert.	<i>Idem.</i> (Spire.)
Rohrbrunn.	<i>Idem.</i> (Würzbourg)

Rohrenfels.....	Idem. (Augsbourg.)
Rothselberg.....	Idem. (Spire.)
Schierke.....	Prusse (Magdebourg).
Schlottwitz.....	Saxe (Dresde).
Schwärzelbach.....	Bavière (Würzbourg).
Sindlbach.....	Idem. (Regensbourg).
Stadelhofen.....	Idem. (Bamberg.)
Sulzbach am Inn.....	Idem. (Regensbourg.)
Sulzemoos.....	Idem. (Munich.)
Tambach (Oberfranken).....	Idem. (Bamberg.)
Tegernbach.....	Idem. (Munich.)
Tettenweis.....	Idem. (Regensbourg.)
Trabelsdorf.....	Idem. (Bamberg.)
Traunfeld.....	Idem. (Regensbourg.)
Trockau.....	Idem. (Bamberg.)
Unterlind.....	Idem. (Regensbourg.)
Volkenschwand.....	Idem. (Idem.)
Vorderburg.....	Idem. (Augsbourg.)
Waizern-Hopferau.....	Idem. (Idem.)
Walchensee.....	Idem. (Munich.)
Waldaschaff.....	Idem. (Würzbourg).
Wiesefeld.....	Idem. (Idem.)
Wintersbach (Bayern).....	Idem. (Idem.)
Zarnezanz.....	Prusse (Cöslin).
Zell (Oberfranken).....	Bavière (Bamberg).

2^e Bureau: à biffer.

Kallweitschen.....	Prusse.
Neubausen in Oberbayern.....	Bavière.

3^e Changements de dénomination.

<i>An lieu de :</i>	<i>Inscrire :</i>
Böhl.....	Böhl (Iggelheim).
Borgfeld.....	Borgfeld (Mecklenburg).
Czichen.....	Czichen (Bz. Danzig).
Esch.....	Esch (Bz. Cöln).
Forchheim (Baden).....	Forchheim (Amt Emmendingen).
Freihan.....	Freyhan.
Geisslitz.....	Geisslitz-Böhla.
Horst (Westfalen).....	Horst (Emscher).
Königshofen im Grabfeld.....	Königshofen (Bayern).
Leutershausen.....	Leutershausen (Mittelfranken).
Mellendorf.....	Mellendorf (Bz. Hannover).
Niederschönweide.....	Nieder-Schönweide.
Nowaves.....	Nowaves-Neuendorf.
Pfronten.....	Pfronten-Weissbach.
Polnisch-Weichsel.....	Gross-Weichsel.
Ringleben.....	Ringleben (Kr-Erfurt).
Rohrbach in der Pfalz.....	Rohrbach bei Landau.
Steinberg.....	Steinbergkirche.
Tambach.....	Tambach (Herzogthum Gotha).

DIVISION DE L'EXPLOITATION POSTALE. — 3^e BUREAU. — CORRESPONDANCE
POSTALE ÉTRANGÈRE.

Nomenclature des bureaux de poste américains.

Les agents sont invités à compléter, d'après les indications suivantes, la nomenclature des bureaux américains admis à participer à l'échange des mandats internationaux :

Bureaux créés à ajouter.

Champlain.....	Clinton.....	New-York.
Chapel Hill.....	Orange.....	North-Carolina.
Covington.....	Alleghany.....	Virginia.
Cuyahoga Falls.....	Summit.....	Ohio.
East Capitol Station.....	Washington.....	Columbia.
Georgetown Station.....	Washington.....	Columbia.
Haverford College.....	Montgomery.....	Pennsylvania.
Homestead.....	Allegheny.....	Pennsylvania.
Linden.....	Genesee.....	Michigan.
Neilsville.....	Clark.....	Wisconsin.
Newmann.....	Stanislaus.....	California.
Ontonagon.....	Ontonagon.....	Michigan.
Scammon.....	Cherokec.....	Kansas.
San Francisco.....	Station F.....	California.
San Francisco.....	Station G.....	California.
San Francisco.....	Station H.....	California.
San Francisco.....	Station I.....	California.
Tobias.....	Saline.....	Nebraska.
Trufaut.....	Montcalm.....	Michigan.
Wappinger's Falls.....	Dutchen.....	New-York.
Washington.....	Station C.....	Columbia.

Bureau supprimé à biffer.

Fort Custer.....	Custer.....	Montana.
------------------	-------------	----------

DIVISION DE L'EXPLOITATION POSTALE. — 3^e BUREAU. — CORRESPONDANCE
POSTALE ÉTRANGÈRE.

Nomenclature des bureaux de poste austro-hongrois.

Les bureaux autrichiens de Wischau, de Baden II et de Trieste (Piazza Giuseppina) viennent d'être autorisés à échanger des mandats télégraphiques avec l'étranger.

Il y a, en conséquence, lieu d'inscrire la lettre T en regard de chacun de ces bureaux sur la liste des établissements de poste austro-hongrois participant à l'échange des mandats internationaux.

DIVISION DE L'EXPLOITATION POSTALE. — 3^e BUREAU. — CORRESPONDANCE
POSTALE ÉTRANGÈRE.

Nomenclature des bureaux de poste britanniques.

Les rectifications suivantes devront être opérées sur la nomenclature des bureaux de poste britanniques admis à l'échange des mandats internationaux :

BUREAUX CRÉÉS À AJOUTER.

Londres.

Catford, near George Lane.....	S. E.
Down Street, n° 26, Piccadilly.....	W.
East Greenwich, Trafalgar Road, n° 190.....	S. E.
East Dulwich, Friern Road.....	S. E.
Forest Hill, Dartmouth Road, n° 103.....	S. E.
Greenwich, Trafalgar Road, n° 61.....	S. E.
Highbury, Grosvenor Road, n° 89.....	N.
King's Road, n° 510, near Edith Grove.....	S. W.
New Cross, Brocklehurst Street.....	S. E.
South Hackney, Cassland Road, n° 134.....	E.
South Lambeth, Beaufoy Terrace.....	S. W.
South Norwood, Selhurst Road.....	S. E.

Angleterre.

Ainderby Steeple.....	Northallerton.	Pellon Lane.....	Halifax.
Beccles Road.....	Gt. Yarmouth.	Queen's Road.....	Halifax.
Brockholes.....	Huddersfield.	Raby Street.....	Gateshead.
Churchgate Street.....	Harlow.	Regent Street.....	Weston - super - Mare.
Clipstone Street.....	Leicester.	Rufford.....	Ormskirk.
Fenay Bridge.....	Huddersfield.	Sandon.....	Stone (Staff.).
Hellifield.....	Leeds.	Scotland Road.....	Nelson.
Henbury.....	Bristol.	Shelley.....	Huddersfield.
High Street.....	Worthing.	Skipton Road.....	Ilkley.
Higher Town.....	Knutsford.	Swalwell.....	Co. Durham.
Middleton Road.....	West Hartlepool	Tong Fold.....	Bolton.
Morton (Derbyshire).....	Alfreton.	Underwood.....	Nottingham.
New Bank.....	Halifax.	West Ayton.....	York.
Outlane.....	Huddersfield.		

Écosse.

Forgandenny.....	Perthshire.	Roy Bridge.....	Inverness-shire.
High Street.....	Inverness.	Walls.....	Lerwick.
Murthly.....	Perthshire.		

Irlande.

Abbeyside.....	Dungarvan.	Moyvalley.....	Kirdale.
Ballinspittle.....	Kinsale.	Portmagee.....	Valencia Island (Kerry).

CHANGEMENTS DE DÉNOMINATIONS.

Angleterre.

*Au lieu de Beaconsfield Terrace, Brighton, inscrire Beaconsfield Road, Brighton.
Après Walton-on-Naze, remplacer Colchester par Essex.
Après Shortlands, inscrire Bromley et maintenir Kent.*

BUREAUX SUPPRIMÉS À BIFFER.

Londres.

Darmouth Road, Forest Hill.....	S. E.
East Greenwich, Woolwich Road.....	S. E.
Friern Road, East Dulwich.....	S. E.
Grosvenor Road, Highbury.....	N.
Selhurst Road, South Norwood.....	S. E.
Trafalgar Road, Greenwich.....	S. E.

Angleterre.

East Ayton..... York.		Higher Kinnerton..... Chester.
Every Street..... Nelson.		Kaiser Terrace..... West Hartlepool
High Street..... Jarrow.		

Irlande.

Ballyfarna Claremorris.

DIVISION DE L'EXPLOITATION POSTALE. — 3^e BUREAU. — CORRESPONDANCE POSTALE ÉTRANGÈRE.

Nomenclature des bureaux de poste canadiens.

Les agents sont invités à compléter, d'après les indications suivantes, la liste des bureaux canadiens admis à l'échange des mandats internationaux.

Bloor Street (Toronto).....	York	Ontario.
Cache Bay.....	Nipissing District.....	Ontario.
Esquimalt	Victoria.....	Colombie Britannique.
French River.....	Muskoka and Parry Sound.....	Ontario.
Grand Étang.....	Inverness.....	Nouvelle-Écosse.
La Beauce.....	Beauce.....	Québec.
Ninga	Selkirk	Manitoba.
Rusholme Road (Toronto).....	York	Ontario.
Wapella.....	Assiniboia Terry.

DIVISION DE L'EXPLOITATION POSTALE. — 3^e BUREAU. — CORRESPONDANCE
POSTALE ÉTRANGÈRE.

Nomenclature des bureaux de poste italiens.

Les bureaux de poste dont les noms suivent devront être inscrits à leur ordre alphabétique sur la nomenclature des bureaux italiens admis à l'échange des mandats internationaux.

Buscate.	Milano.
Campora.	Salerno.
Castelvenere.	Benevento.
Castrignano del Capo.	Lecce.
Frisanco.	Udine.
Inverigo.	Como.
Marina di Carrara (Carrara).	Massa Carrara.
Monteodorisio.	Chieti.
Olgiate Molgora.	Como.
Pareto.	Alessandria.
Pari (Campagnatico).	Grosseto.
Pompei (Torre Annunziata).	Napoli.
Quinto di Treviso.	Treviso.
Sant' Angelo le Fratte.	Potenza.
Sappada.	Belluno.
Travesio.	Udine.
Trebisacce.	Cosenza.
Tufara.	Campobasso.
Valmozzola.	Parma.

Modifications.

Après Gavorrano *biffer* voir Giuncarico.
Après Giuncarico *biffer* (Gavorrano).

**DIVISION DE L'EXPLOITATION POSTALE. — 3^e BUREAU. — CORRESPONDANCE
POSTALE ÉTRANGÈRE.**

Liste des journaux belges.

Les agents sont invités à apporter les modifications ci-après à la liste des publications belges :

TITRES DES JOURNAUX, REVUES OU RECUEILS, avec indication du bénéficiaire du mandat d'abonnement. 1	LIEU de publica- tion. 2	PÉRIODE d'abonne- ment. 3	SOMME à verser par l'abonné 4	MONTANT du mandat. 5	DROIT. 6	OBSERVATIONS. 7
			fr. c.	fr. c.	fr. c.	
1^o NOUVEAUX JOURNAUX À INSCRIRE :						
<i>Express du matin (L)</i> ; éditeur.	Bruxelles.....	3 mois.. 6 mois.. 12 mois..	7 75 14 42 28 34	7 50 14 00 27 50	0 25 0 42 0 84	
<i>Jan Klaas</i> ; éditeur.....	Bruxelles.....	12 mois..	6 00	5 75	0 25	
<i>Stud Eecloo (De)</i> ; éditeur..	Eecloo.....	3 mois.. 4 mois.. 5 mois.. 6 mois.. 7 mois.. 8 mois.. 9 mois.. 10 mois.. 11 mois.. 12 mois..	2 00 2 35 2 95 3 50 4 10 4 70 5 30 5 90 6 45 7 00	1 75 2 10 2 70 3 25 3 85 4 45 5 05 5 65 6 20 6 75	0 25 0 25 0 25 0 25 0 25 0 25 0 25 0 25 0 25 0 25	Il n'est délivré d'abonnements de moins de 3 mois que pour finir l'année.
<i>Tijd (De)</i> ; éditeur.....	Bruxelles.....	12 mois..	6 00	5 75	0 25	
<i>Vlaamsche Gazet van Brussel</i> ; éditeur.	Bruxelles.....	12 mois..	6 00	5 75	0 25	
<i>Volksblad (Het)</i> ; éditeur...	Bruxelles....	12 mois..	6 00	5 75	0 25	
2^o NOUVEAUX PRIN D'ABONNEMENT :						
<i>Journal de la cuisine</i> ; éditeur.	Bruxelles.....	6 mois.. 12 mois..	6 00 12 00	5 75 11 64	0 25 0 36	
<i>Journal de Gand</i> ; éditeur..	Gand.....	3 mois..	8 77	8 50	0 27	
<i>Zweep (De)</i> ; éditeur.....	Bruxelles.....	12 mois..	6 50	6 25	0 25	
3^o CHANGEMENT DE TITRE D'UN JOURNAL :						
<i>Vanderlander (De)</i> ; éditeur.	Eecloo.					
Ce journal a pris le titre de <i>Het Welzijn van Eecloo en het Distrikt</i> . — Les prix d'abonnement ne sont pas modifiés.						
4^o JOURNAUX À BIFFER :						
<i>Binchois (Le)</i>	Bruxelles.			<i>Écho de la frontière</i>		Bruxelles.

DIVISION DE L'EXPLOITATION POSTALE. — 3^e BUREAU. — CORRESPONDANCE
POSTALE ÉTRANGÈRE.

Liste des journaux suisses.

Les agents sont invités à apporter les modifications ci-après à la liste des journaux suisses :

TITRES DES JOURNAUX, REVUES OU RECUEILS, avec indication du bénéficiaire du mandat d'abonnement. 1	LIEU de publication. 2	PÉRIODE d'abonne- ment. 3	SOMME à verser par l'abonné 4	MONTANT du mandat. 5	DROIT. 6	OBSERVATIONS. 7
			fr. c.	fr. c.	fr. c.	
1 ^o NOUVEAUX JOURNAUX À AJOUTER :						
<i>Bulletin musical</i>	Fribourg.....	12 mois..	1 50	1 00	0 50	
<i>Bündner Post</i>	Thusis.....	3 mois..	2 90	2 40	0 50	
		6 mois..	4 90	4 40	0 50	
		12 mois..	8 90	8 40	0 50	
<i>Catholique national (Le)</i>	Berne.....	6 mois..	2 80	2 30	0 50	
		12 mois..	4 50	4 00	0 50	
		6 mois..	4 50	4 00	0 50	Avec le <i>Katholik</i> .
		12 mois..	7 00	6 50	0 50	
<i>Disciple de la Parole (Le)</i> ...	Neuchâtel....	12 mois..	2 50	2 00	0 50	
<i>Grenchener Volksblatt</i>	Grenchen....	6 mois..	2 40	1 90	0 50	
		6 mois..	4 30	3 80	0 50	
		12 mois..	8 10	7 60	0 50	
<i>Revue helvétique</i>	Zurich.....	6 mois..	10 50	10 00	0 50	
		12 mois..	20 60	20 00	0 60	
<i>Schweizerische Rundschau</i>	Zurich.....	6 mois..	10 50	10 00	0 50	
		12 mois..	20 60	20 00	0 60	
<i>Volksblatt des Bezirks Höfe</i> ...	Wollsau....	3 mois..	3 30	2 80	0 50	
		6 mois..	5 90	5 40	0 50	
		12 mois..	11 10	10 60	0 50	
<i>Zeitstimmen Freisinniges Wo-</i> <i>chenblatt.</i>	Zurich.....	3 mois..	2 50	2 00	0 50	
		6 mois..	4 50	4 00	0 50	
		12 mois..	8 50	8 00	0 50	

TITRES DES JOURNAUX, REVUES OU RECUEILS, avec indication du bénéficiaire du mandat d'abonnement. 1	LIEU de publica- tion. 2	PÉRIODE d'abonne- ment. 3	SOMME à verser par l'abonné 4	MONTANT du mandat. 5	DROIT. 6	OBSERVATIONS. 7
			fr. c.	fr. c.	fr. c.	
2° CHANGEMENT DE PRIX :						
<i>Bündner Nachrichten</i>	Coire.....	3 mois.. 6 mois.. 12 mois..	4 75 9 00 17 55	4 25 8 50 17 00	0 50 0 50 0 55	
<i>National suisse (Le)</i>	Chaux-de-Fonds.	3 mois.. 6 mois.. 12 mois..	9 50 17 55 35 05	9 00 17 00 34 00	0 50 0 55 1 05	
<i>Thurgauer Wochenzeitung</i> ...	Frauenfeld...	3 mois.. 6 mois.. 12 mois..	3 85 7 20 13 90	3 35 6 70 13 40	0 50 0 50 0 50	
<i>Wochenblatt der Bündner Na- chrichten.</i>	Coire.....	6 mois.. 12 mois..	5 00 9 50	4 50 9 00	0 50 0 50	
<i>Wylser Anzeiger</i>	Wil.....	3 mois.. 6 mois.. 12 mois..	4 00 7 50 14 50	3 50 7 00 14 00	0 50 0 50 0 50	
3° JOURNAUX À BIFFER :						
<i>Cote glas</i>	Vevey.			<i>Urner Volksblatt</i>		Altorf.
3° CHANGEMENTS DE LIEUX DE PUBLICATION.						
<i>Alphorn</i>	Saint-Gall. Au lieu de : Zurich.		<i>Schweiz. Buchbinder zeitung</i> ...			Zurich. Au lieu de : Wolhusen.
<i>Grütliener</i>	Zurich. Au lieu de : Coire.					

DIVISION DE L'EXPLOITATION POSTALE. — 3^e BUREAU. — CORRESPONDANCE
POSTALE ÉTRANGÈRE.

BÂTIMENTS EN PARTANCE

POUR LES COLONIES ET AUTRES PAYS D'OUTRE-MER.

NOTA. La Direction générale des Postes et des Télégraphes fait tout ce qui est en son pouvoir pour connaître la date réelle du départ des bâtiments en partance pour les Colonies et autres pays d'outre-mer, mais elle ne saurait affirmer cependant que les bâtiments ci-après désignés partiront exactement aux jours indiqués.

Les Directeurs sont autorisés à communiquer le présent tableau aux éditeurs de journaux qui seraient disposés à reproduire dans leurs feuilles les renseignements y contenus, comme étant de nature à intéresser le public.

St. signifie steamer ou bâtiment à vapeur. — V. signifie bâtiment à voiles. — C. signifie commerce.

NUMÉROS d'ordre.	DESTINATIONS.	DATES des départs.	PORTS de départ.	NOMS des bâtiments.	NATURE des bâtiments.	CAPITAINES, armateurs ou agents.
1	2	3	4	5	6	7
§ 1^{er}. — Bâtiments partant des ports de France pour les Colonies françaises (1).						
1	Saint-Pierre (Martinique).	1 ^{er} fév....	Le Havre..	Hélène-et-Georgina.	Voilier....	D. Auger.
2	Idem.....	5.....	Idem.....	Émile.....	Idem.....	Ambaud frères.
3	La Pointe-à-Pître (Guadeloupe).	10.....	Idem.....	Idem.....	Idem.....	Aug. Bayle.
4	Cayenne (Guyane).	10.....	Idem.....	Bérigny.....	Idem.....	Idem.
5	Libreville (Gabon).	1 ^{er}	Idem.....	Pégase.....	Idem.....	Génestal.
§ 2. — Bâtiments partant des ports de France pour les pays étrangers faisant partie de l'Union postale (1).						
1	Antofagasta.....	6 fév....	Le Havre..	Atlantique....	Steamer...	C ^{ie} m ^{me} du Pacifique
2	Idem.....	27.....	Idem.....	Tafna.....	Idem.....	Idem.
3	Arica.....	6.....	Idem.....	Atlantique....	Idem.....	Idem.
4	Idem.....	27.....	Idem.....	Tafna.....	Idem.....	Idem.
5	Bahia.....	7.....	Idem.....	Ville-de-San-Nicolas.	Idem.....	Chargeurs réunis.
6	Idem.....	14.....	Idem.....	Corrientès....	Idem.....	Idem.
7	Idem.....	21.....	Idem.....	Ville-de-Rosario.	Idem.....	Idem.
8	Idem.....	28.....	Idem.....	Entre-Rios....	Idem.....	Idem.
9	Buenos-Ayres....	10.....	Idem.....	Portena.....	Idem.....	Idem.
10	Idem.....	20.....	Idem.....	Canadian.....	Idem.....	Idem.
11	Idem.....	28.....	Idem.....	Paraguay.....	Idem.....	Idem.
12	Cap-Haïtien.....	5.....	Idem.....	Markomania..	Idem.....	Broström.
13	Idem.....	23.....	Idem.....	Colonia.....	Idem.....	Idem.
14	Caracas.....	3.....	Idem.....	Hungaria.....	Idem.....	Idem.
15	Idem.....	19.....	Idem.....	Borussia.....	Idem.....	Idem.
16	Carthagène.....	3.....	Idem.....	Hungaria.....	Idem.....	Idem.
17	Idem.....	19.....	Idem.....	Borussia.....	Idem.....	Idem.
18	Les Cayes.....	25.....	Idem.....	Galicie.....	Idem.....	Idem.
19	Géara.....	24.....	Idem.....	Ambrose.....	Idem.....	J.-M. Currie.
20	Colón.....	5.....	Idem.....	Markomania..	Idem.....	Broström.
21	Idem.....	23.....	Idem.....	Colonia.....	Idem.....	Idem.
22	Coronel.....	6.....	Idem.....	Atlantique....	Idem.....	C ^{ie} m ^{me} du Pacifique
23	Idem.....	27.....	Idem.....	Tafna.....	Idem.....	Idem.
24	Coquimbo.....	6.....	Idem.....	Atlantique....	Idem.....	Idem.
25	Idem.....	27.....	Idem.....	Tafna.....	Idem.....	Idem.
26	Curacao.....	3.....	Idem.....	Hungaria.....	Idem.....	Broström.
27	Idem.....	19.....	Idem.....	Borussia.....	Idem.....	Idem.
28	Gonaïves.....	5.....	Idem.....	Markomania..	Idem.....	Idem.
29	Itacoatiara.....	9.....	Idem.....	Manauense....	Idem.....	C ^{ie} Cunard.
30	Jacmel.....	25.....	Idem.....	Galicie.....	Idem.....	Broström.
31	Jérémié.....	5.....	Idem.....	Markomania..	Idem.....	Idem.
32	La Havane.....	10.....	Idem.....	Saxonia.....	Idem.....	Idem.
33	Idem.....	15.....	Idem.....	Alphonso XII..	Idem.....	Génestal.
34	Iquique.....	6.....	Idem.....	Atlantique....	Idem.....	C ^{ie} m ^{me} du Pacifique
35	Idem.....	27.....	Idem.....	Tafna.....	Idem.....	Idem.

(1) Les habitants de la France peuvent expédier par cette voie des correspondances de toute nature, aux conditions indiquées par le Tarif international.

NUMÉROS d'ordre.	DESTINATIONS.	DATES des départs.	PORTS de départ.	NOMS des bâtiments.	NATURE des bâtiments.	CAPITAINES, armateurs ou agents.
1	2	3	4	5	6	7
36	Lima.....	6 fév.....	Le Havre..	Atlantique	Steamer... . . .	Cie m ^{me} du Pacifique
37	Idem.....	27.....	Idem.....	Tafna.....	Idem.....	Idem.
38	Maccio.....	28.....	Idem.....	Entre-Rios.....	Idem.....	Chargeurs réunis.
39	Manaos.....	9.....	Idem.....	Manauense.....	Idem.....	Cie Cunard.
40	Maragnan.....	24.....	Idem.....	Ambrose.....	Idem.....	J.-M. Currie.
41	Mayaguez (P ^{to} -Rico).	3.....	Idem.....	Hungaria.....	Idem.....	Broström.
42	Idem.....	19.....	Idem.....	Borussia.....	Idem.....	Idem.
43	Mollendo.....	6.....	Idem.....	Atlantique.....	Idem.....	Cie maritime du Pa- cifique.
44	Idem.....	27.....	Idem.....	Tafna.....	Idem.....	Idem.
45	Montevideo.....	10.....	Idem.....	Portena.....	Idem.....	Chargeurs réunis.
46	Idem.....	20.....	Idem.....	Canadian.....	Idem.....	Idem.
47	Idem.....	28.....	Idem.....	Paraguay.....	Idem.....	Idem.
48	Para.....	9.....	Idem.....	Manauense.....	Idem.....	Cie Cunard.
49	Idem.....	24.....	Idem.....	Ambrose.....	Idem.....	J.-M. Currie.
50	Payta.....	6.....	Idem.....	Atlantique.....	Idem.....	Cie maritime du Pa- cifique.
51	Idem.....	27.....	Idem.....	Tafna.....	Idem.....	Idem.
52	Pernambuco.....	7.....	Idem.....	Ville-de-San-Ni- colas.	Idem.....	Chargeurs réunis.
53	Idem.....	14.....	Idem.....	Corrientès.....	Idem.....	Idem.
54	Idem.....	21.....	Idem.....	Ville-de-Rosario.	Idem.....	Idem.
55	Idem.....	28.....	Idem.....	Entre-Rios.....	Idem.....	Idem.
56	Ponce (Porto-Rico).	3.....	Idem.....	Hungaria.....	Idem.....	Broström.
57	Idem.....	19.....	Idem.....	Borussia.....	Idem.....	Idem.
58	Port-au-Prince.....	5.....	Idem.....	Markomania.....	Idem.....	Idem.
59	Idem.....	23.....	Idem.....	Colonia.....	Idem.....	Idem.
60	Progreso.....	15.....	Idem.....	Alphonso XII..	Idem.....	Genestal.
61	Idem.....	25.....	Idem.....	Galicia.....	Idem.....	Broström.
62	Puerto-Cabello.....	3.....	Idem.....	Hungaria.....	Idem.....	Idem.
63	Idem.....	19.....	Idem.....	Borussia.....	Idem.....	Idem.
64	Puerto-Plata.....	23.....	Idem.....	Colonia.....	Idem.....	Idem.
65	Rio de Janeiro.....	7.....	Idem.....	Ville-de-San-Ni- colas.	Idem.....	Chargeurs réunis.
66	Idem.....	14.....	Idem.....	Corrientès.....	Idem.....	Idem.
67	Idem.....	21.....	Idem.....	Ville-de-Rosario.	Idem.....	Idem.
68	Idem.....	28.....	Idem.....	Entre-Rios.....	Idem.....	Idem.
69	Salavorry.....	6.....	Idem.....	Atlantique.....	Idem.....	Cie maritime du Pa- cifique.
70	Idem.....	27.....	Idem.....	Tafna.....	Idem.....	Idem.
71	Sanchez.....	23.....	Idem.....	Colonia.....	Idem.....	Broström.
72	Savanilla.....	3.....	Idem.....	Hungaria.....	Idem.....	Idem.
73	Idem.....	19.....	Idem.....	Borussia.....	Idem.....	Idem.
74	Santo-Domingo.....	25.....	Idem.....	Galicia.....	Idem.....	Idem.
75	San-Juan (P ^{to} -Rico).	3.....	Idem.....	Hungaria.....	Idem.....	Idem.
76	Idem.....	15.....	Idem.....	Alphonso XII..	Idem.....	Genestal.
77	Idem.....	19.....	Idem.....	Borussia.....	Idem.....	Broström.
78	Saint-Thomas.....	3.....	Idem.....	Hungaria.....	Idem.....	Idem.
79	Idem.....	5.....	Idem.....	Markomania.....	Idem.....	Idem.
80	Idem.....	19.....	Idem.....	Borussia.....	Idem.....	Idem.
81	Idem.....	23.....	Idem.....	Colonia.....	Idem.....	Idem.
82	Idem.....	25.....	Idem.....	Galicia.....	Idem.....	Idem.
83	Talcahuano.....	6.....	Idem.....	Atlantique.....	Idem.....	Cie maritime du Pa- cifique.
84	Idem.....	27.....	Idem.....	Tafna.....	Idem.....	Idem.
85	Ténériffe.....	10.....	Idem.....	Portena.....	Idem.....	Chargeurs réunis.
86	Idem.....	28.....	Idem.....	Paraguay.....	Idem.....	Idem.
87	Valparaiso.....	6.....	Idem.....	Atlantique.....	Idem.....	Cie maritime du Pa- cifique.
88	Idem.....	27.....	Idem.....	Tafna.....	Idem.....	Idem.
89	Vera-Cruz.....	10.....	Idem.....	Saxonia.....	Idem.....	Broström.
90	Idem.....	15.....	Idem.....	Alphonso XII..	Idem.....	Genestal.
91	Idem.....	25.....	Idem.....	Galicia.....	Idem.....	Broström.

DIVISION DE LA COMPTABILITÉ. — BUREAU DES ARTICLES D'ARGENT.

Annotations au Carnet n° 1516.

TITRES ET ADRESSES des JOURNAUX, REVUES OU RECUEILS.	DURÉE de L'ABONNE- MENT.	SOMME à verser par l'abonné	MONTANT		OBSERVATIONS.	
			du MANDAT à trans- mettre au journal.	du DROIT à perce- voir.		
1	2	3	4	5	6	
		fr. c.	fr. c.	fr. c.		
NOUVEAUX JOURNAUX.						
<i>Démocratie rurale (La)</i> , 8, rue de la Michodière, Paris.						
France.....	3 mois ..	2 00	1 88	0 12		
	6 mois ..	3 00	2 87	0 13		
	1 an.....	5 00	4 85	0 15		
<i>Industrie moderne (L')</i> , 208, rue Lafayette, Paris.						
Seine.....	1 an.....	3 60	3 46	0 14		
Autres départements.....	1 an.....	4 00	3 86	0 14		
<i>Europe (L') et la Gazette diplomatique</i> , 12, rue de la Grange-Batelière, Paris.					Les abonnements partent du 1 ^{er} de chaque mois.	
France et Algérie.....	6 mois ..	12 00	11 78	0 22		
	1 an.....	20 00	19 70	0 30		
<i>Réveil républicain (Le)</i> , 41, rue Fontaine, Paris.						
France {	Abonnement ordinaire.....	1 an.....	3 00	2 87	0 13	
	Pour les paysans et les ouvriers.....	1 an.....	2 00	1 88	0 12	
<i>Petit Missionnaire de Saint-Joseph (Le)</i> , Le Puy-en-Velay.						
France.....	1 an.....	2 50	2 37	0 13		
<i>Écho du vingtième arrondissement (L')</i> , 51, rue de Belleville, Paris.						
France.....	1 an.....	2 50	2 37	0 13		
<i>Intérêts financiers (Journal des)</i> , 104, rue Richelieu, Paris.						
France.....	1 an.....	5 00	4 85	0 15		
<i>Paris Élegant (Le)</i> (hebdomadaire), 12, rue de la Grange-Batelière, Paris.					Les abonnements partent du 1 ^{er} et du 15 de chaque mois.	
France.....	6 mois ..	9 00	8 81	0 19		
	1 an.....	16 00	15 74	0 26		
<i>Moniteur des Rentiers (Le)</i> , 58, rue Lafayette, Paris.						
France.....	1 an.....	5 00	4 85	0 15		

TITRES ET ADRESSES des JOURNAUX, REVUES OU RECUEILS. 1	DURÉE de L'ABONNE- MENT. 2	SOMME à verser par l'abonné 3	MONTANT		OBSERVATIONS. 6
			du MANDAT à trans- mettre au journal. 4	du DROIT à perce- voir. 5	
		fr. c.	fr. c.	fr. c.	
<i>Revue encyclopédique (La)</i> , 15, rue Montparnasse, Paris. France.....	3 mois... 6 mois... 1 an....	6 00 11 00 20 00	5 84 10 79 19 70	0 16 0 21 0 30	
<i>Science sociale (La)</i> , 8, boulevard de Vaugirard, Paris. France.....	1 an....	20 00	19 70	0 30	
<i>Travail national (Le)</i> , 26, boulevard des Italiens, Paris. France.....	1 an....	12 50	12 27	0 23	
<i>Tourangeau (Le)</i> , à Tours. Indre-et-Loire et départe- ments limitrophes.....	3 mois... 6 mois... 1 an....	2 00 3 50 6 00	1 88 3 36 5 84	0 12 0 14 0 16	
<i>Revue chrétienne (La)</i> , 11, avenue de l'Observatoire, Paris. France.....	6 mois... 1 an....	7 00 12 50	6 83 12 27	0 17 0 23	Les abonnements par- tent du 1 ^{er} janvier et du 1 ^{er} juillet.
<i>Imprimerie (L')</i> , 8, quai du Louvre, Paris. France.....	1 an....	10 00	9 80	0 20	
<i>Revue Blanche (La)</i> , 49, avenue des Champs-Élysées, Paris. France { Abonnement à l'édi- tion ordinaire... Abonnement à l'édi- tion de luxe....	1 an.... 1 an....	5 00 20 00	4 85 19 70	0 15 0 30	
<i>Monde musical (Le)</i> , 3, rue du 29 juillet, Paris. France.....	1 an....	12 00	11 78	0 22	
<i>Eclair financier (L')</i> , 125, rue Mont- martre, Paris. France.....	6 mois... 1 an....	2 00 4 00	1 88 3 86	0 12 0 14	
<i>Progrès illustré (Le)</i> , 10, place de la Charité, à Lyon. Rhône et départements limi- trophes..... Autres départements.....	6 mois... 1 an.... 6 mois... 1 an....	2 00 3 50 2 50 4 50	1 88 3 36 2 37 4 35	0 12 0 14 0 13 0 15	
CHANGEMENTS DE TARIF ET D'ADRESSE.					
<i>Méthode financière</i> , 11, rue Saint-Au- gustin, Paris. France..... Abonnement d'essai.....	1 an.... 3 mois..	40 00 5 00	39 50 4 85	0 50 0 15	

TITRES ET ADRESSES des JOURNAUX, REVUES OU RECUEILS. 1	DURÉE de L'ABONNE- MENT. 2	SOMME à verser par l'abonné 3	MONTANT		OBSERVATIONS. 6
			du MANDAT à trans- mettre au journal. 4	du DROIT à perce- voir. 5	
		fr. c.	fr. c.	fr. c.	
<i>Écho du Nord (L')</i> , à Lille.					
Nord et départements limi- trophes.....	3 mois... 6 mois... 1 an....	5 00 10 00 20 00	4 85 9 80 19 70	0 15 0 20 0 30	
Autres départements.....	3 mois... 6 mois... 1 an....	7 00 14 00 28 00	6 83 13 76 27 62	0 17 0 24 0 38	
<i>Grand Écho du Nord et du Pas-de- Calais</i> , à Lille.					
Nord et départements limi- trophes.....	3 mois... 6 mois... 1 an....	5 00 10 00 20 00	4 85 9 80 19 70	0 15 0 20 0 30	
Autres départements.....	3 mois... 6 mois... 1 an....	7 00 14 00 28 00	6 83 13 76 27 62	0 17 0 24 0 38	
<i>Feuille des Jeunes Naturalistes (La)</i> . 35, rue Pierre-Charron, à Paris. France.....	1 an....	4 00	3 86	0 14	Les abonnements par- tent du 1 ^{er} novembre.
<i>Gazette des Deux-Sèvres (La)</i> , à Melle (Deux-Sèvres). France	6 mois... 1 an....	3 00 5 00	2 87 4 85	0 13 0 15	Journal hebdomadaire.
Numéro supplémentaire paraissant le mercredi pendant 7 mois, du 15 oc- tobre au 15 mai, pour les abonnés d'un an seulement.....	7 mois..	3 00	2 87	0 13	
<i>Gazette financière (La)</i> , 53, rue Vi- vienne, Paris. France	6 mois... 1 an....	3 50 6 00	3 36 5 84	0 14 0 16	
<i>Soir (Le)</i> , 13, rue Grange-Batelière, Paris. Paris et départements.....	3 mois... 6 mois... 1 an....	12 00 24 00 40 00	11 78 23 66 39 50	0 22 0 34 0 50	
Coller le tarif ci-dessous sur le tarif du « <i>Supplément du Petit Journal</i> » (page 306). Supplément illustré du Petit Journal.					
Paris et Seine.....	3 mois... 6 mois... 1 an....	1 00 2 00 3 50	0 89 1 88 3 36	0 11 0 12 0 14	
Départements.....	3 mois... 6 mois... 1 an....	1 00 2 00 4 00	0 89 1 88 3 86	0 11 0 12 0 14	

TITRES ET ADRESSES des JOURNAUX, REVUES OU RECUEILS.	DURÉE de L'ABONNE- MENT.	SOMME à verser par l'abonné	MONTANT		OBSERVATIONS.
			du MANDAT à trans- mettre au journal.	du DROIT à perce- voir.	
			4	5	
1	2	3	fr. c.	fr. c.	6
<i>Illustration (L')</i> , 13, rue Saint-Georges, Paris.					
Abonnement ordinaire servi sous bande.....	3 mois... 6 mois... 1 an....	9 00 18 00 36 00	8 81 17 72 35 54	0 19 0 28 0 46	
Abonnement servi dans des tubes.....	3 mois... 6 mois... 1 an....	10 00 20 00 40 00	9 80 19 70 39 50	0 20 0 30 0 50	
<i>Paix sociale (La)</i> , 35, rue Richelieu, Paris.					
France.....	3 mois... 6 mois... 1 an....	2 00 4 00 6 00	1 88 3 86 5 84	0 12 0 14 0 16	
<i>Revue* de la Mode (La)</i> , 3, rue du Quatre-Septembre, Paris.					
Édition simple. Paris et départements.....	3 mois... 6 mois... 1 an....	4 00 7 50 14 00	3 86 7 32 13 76	0 14 0 18 0 24	
Édition avec gravures coloriées. Paris et départements.....	3 mois... 6 mois... 1 an....	8 00 15 00 26 00	7 82 14 75 25 64	0 18 0 25 0 36	
<i>Revue universelle des inventions nouvelles</i> , 25, rue Saint-Augustin, Paris.					
Paris et départements.....	1 an....	6 00	5 84	0 16	

CHANGEMENTS D'ADRESSE.

Page 282. *Paix (La)*, biffer rue Montmartre, n° 35, et remplacer par : 5, rue Saint-Joséph.

Page 274. *Nouvelle Revue (La)*, biffer : boulevard Poissonnière, n° 23, et remplacer par : boulevard Montmartre, n° 18.

JOURNAL AYANT CESSÉ DE PARAÎTRE.

Page 366, biffer le journal : *Le Réveil des campagnes*, rue de Douai, n° 26.

NOTA. Ces annotations sont insérées pour ordre au Bulletin mensuel; elles ont déjà été notifiées aux agents par lettres-circulaires.

BUREAU DU PERSONNEL.

FAITS DIVERS.

ACTES DE DÉVOUEMENT.

MM. TISSANDIER, facteur rural à Issoire,
BRABANT, facteur rural à Beuay,
et DAGNAS, facteur rural à Nersac, déjà signalé au Bulletin d'avril 1890 pour sa belle conduite, ont montré du courage en portant secours à des personnes en danger de se noyer.

MM. TICHADOU, courrier de Quérigut à Fourmignères,
et LINGRE, facteur rural à Saint-Bonnet-le-Château, ont fait preuve de dévouement en secourant des personnes perdues dans les neiges.

MM. PEDRON, facteur local à Plouagat,
BENOIT, facteur rural à Mondragon,
et DANIEL (J.), facteur rural à Collinée, ont arrêté des chevaux emportés.

M. LE BALLANGER, facteur local à Broons, a procédé à l'arrestation d'un malfaiteur.

ACTES DE PROBITÉ.

M. FERRÉ, facteur rural à Saint-Girons, s'est empressé de déposer entre les mains du receveur un billet de banque de 1,000 francs trouvé par sa fille.

M. LE ROULLEY fils, courrier convoyeur à Laigle, s'est empressé de restituer à qui de droit une pièce de 20 francs qu'il venait de trouver.

M. BAIN, facteur à Marseille R. P., ayant trouvé sur la voie publique un porte-monnaie contenant la somme de 30 francs, s'est fait un devoir de le confier à un commis principal de service.

M. BONNAFÉ, facteur local à Ayrens, a remis spontanément à la personne qui l'avait perdu un portefeuille renfermant 150 francs qu'il avait trouvé en effectuant sa tournée.

M. DALLIER, facteur rural à Hallencourt, ayant reçu une somme de 20 francs en trop en opérant l'encaissement d'une valeur, s'est empressé de la restituer à son légitime propriétaire.

M. PROVIN, facteur rural à Boulogne-sur-Mer, ayant trouvé sur une des tablettes de la salle d'attente du bureau une somme de 15 francs, l'a remise immédiatement entre les mains d'un commis de service.

M. FESSY, facteur rural à Roanne, s'est empressé de déclarer au commissaire de police de cette ville qu'il venait de trouver une montre en or sur la voie publique.

M. MAURIÈGE, facteur rural à Beaumont-de-Lomagne, a déposé entre les mains de la receveuse une somme de 19 fr. 60 qu'il avait trouvée en effectuant sa distribution.

M. DULAC, surveillant des télégraphes à Lyon-Central, a trouvé sur la voie publique une montre en argent avec sa chaîne, qu'il s'est fait un devoir de déposer aussitôt au commissariat de police.

M. PELLET, facteur rural à Viuz-en-Sallaz, s'est empressé de rendre à qui de droit une somme de 50 francs qu'il avait reçue en trop pour faire émettre un mandat.

M. LABASTIRE, facteur rural à Châteaulin, a trouvé sur une route un porte-monnaie contenant 97 fr. 75, qu'il s'est empressé de confier au receveur de cette ville.

M. PEYROT (L.), facteur à la recette principale de la Seine, a trouvé un porte-monnaie contenant 91 fr. 10. Il l'a déposé immédiatement au commissariat de police du quartier de la Madeleine.

M. BRUNET, facteur local à Cérilly, a trouvé sur la voie publique un billet de banque de 50 francs. Il s'est fait un devoir de le rendre à la personne qui l'avait perdu.

M. TERREUX, brigadier facteur, attaché à la direction d'Eure-et-Loir, a trouvé un porte-monnaie renfermant 82 fr. 25, qu'il s'est empressé de déposer au commissariat de police.

M. CHYLLER, facteur à Paris, n° 75, a trouvé dans la salle d'attente de ce bureau quatre billets de banque de 100 francs. Il s'est empressé de rendre ces billets à leur propriétaire.

M. FERRAND, facteur de ville à Blois, a trouvé sur la voie publique un colis contenant une pendule de prix. Il l'a déposé au commissariat de police où il a été réclamé aussitôt.

M. JOLY, gardien de bureau à Soissons, a trouvé sur le guichet de la recette des finances de cette ville une enveloppe renfermant 1,350 francs en billets de banque, qu'il s'est empressé de remettre au caissier.

M. LACROIX, facteur rural à Donnemarie-en-Montois, a remis au chef de gare de Vimpeles un rouleau contenant 300 francs en or que ce dernier lui avait donné par erreur pour un rouleau de pièces d'argent.

M. AUBERLIQUE, facteur à la recette principale de la Seine, a trouvé une montre en argent à remontoir qu'il a déposée au commissariat de police.

M. SCHWAB, homme de peine, attaché au service intérieur de l'administration centrale, a trouvé une pièce d'argent de 5 francs, qu'il s'est empressé de remettre à son chef.

M. FOURNIER, facteur rural à Saint-Jean-de-Maurienne, a trouvé, en cours de tournée, une montre, qu'il s'est empressé de déposer à la mairie de sa résidence.

M. LATIL, facteur des télégraphes à Reims central, a trouvé dans la salle d'attente de ce bureau un billet de banque de 100 francs, qu'il a remis immédiatement au receveur.

M. DUBOURDIEU, courrier convoyeur à Pau, a trouvé un porte-monnaie renfermant 37 francs, qu'il a rendu spontanément à qui de droit.

M. CHARRIER, facteur de ville à la Rochelle, a trouvé une somme de 26 fr. 30, qui a été déposée entre les mains du commissaire central de cette résidence.

M. SOUSTRE, jeune facteur à Grenoble R. P., a trouvé dans la salle d'attente une pièce de 10 francs, qu'il s'est empressé de remettre au commis principal de service.

M. RAGOT, facteur des télégraphes à Nantes, a remis au receveur principal une pièce de 10 francs, qu'il venait de trouver dans la salle d'attente du public.

M. BARBOTTIN, facteur rural à la Tricherie, a trouvé un porte-monnaie contenant une somme de 12 fr. 55. Il s'est empressé de le déposer à la mairie de Saint-Cyr.

M. AGARRAT, facteur à Marseille, a remis au commis principal de service une lettre portant la mention « cent cinquante francs » qu'il venait de trouver parmi les correspondances ordinaires.

M. GOYRAND, facteur intérimaire à Marseille, a trouvé parmi les correspondances ordinaires une lettre, valeur déclarée « 100 francs », qu'il s'est fait un devoir de remettre à un commis de service.

M. COLAS, facteur rural à Épernon, a trouvé sur la voie publique deux billets de banque de 100 francs, qu'il a déposés aussitôt à la mairie.

M. PEYRES, facteur local à Saint-Julien-en-Born, ayant trouvé 15 francs sur la table de la salle d'attente, s'est empressé de déposer cette somme entre les mains de la receveuse.

M. BARD, facteur à Montfermeil, s'est empressé de déposer à la mairie de cette localité une somme de 12 fr. 05 qu'il venait de trouver.

PROMOTIONS.

NOMS DES AGENTS.	GRADES.	RÉSIDENCES OU SERVICES.	TRAITEMENTS	
			ANCIENS.	NOU- VEAUX.
			francs.	francs.
MM.de Laboulaye.	Administrateur.	Caisse d'épargne.	12,000	15,000
Paute-Lafaurie.	Chef de bureau.	1 ^{re} division, 1 ^{er} bureau.	8,000	9,000
Clavel.	Inspecteur ad- joint.	Inspection générale.	6,000	7,000
Magnien.	Sous - chef de bureau.	4 ^e division, 3 ^e bureau.	5,500	6,000
Peffaut-Delatour.	<i>Idem.</i>	2 ^e division, 4 ^e bureau.	5,500	6,000
Jaccotey	Commis princi- pal.	2 ^e division, 3 ^e bureau.	4,000	4,500
Gravet.	<i>Idem.</i>	Bureau du personnel.	4,000	4,500
Vincent.	<i>Idem.</i>	1 ^{re} division, 2 ^e bureau.	4,000	4,500
Farand.	<i>Idem.</i>	4 ^e division, 2 ^e bureau.	4,000	4,500
Maucuit.	<i>Idem.</i>	1 ^{re} division, 2 ^e bureau.	4,000	4,500
Magnien.	<i>Idem.</i>	2 ^e division, 3 ^e bureau.	4,000	4,500

NOMINATIONS ET PROMOTIONS.

AVANCEMENT À L'ADMINISTRATION CENTRALE.

COMMIS.

MM.Duffos.	Commis.	Bureau du personnel.	2,800	3,100
Pellegrini.	<i>Idem.</i>	4 ^e division, 2 ^e bureau.	2,800	3,100
Levain.	<i>Idem.</i>	1 ^{re} division, 3 ^e bureau.	2,800	3,100
Schneller.	<i>Idem.</i>	2 ^e division, 1 ^{er} bureau.	2,800	3,100
André.	<i>Idem.</i>	Cabinet.	2,500	2,800
Legrand.	<i>Idem.</i>	2 ^e division, 1 ^{er} bureau.	2,500	2,800
Cayeux.	<i>Idem.</i>	2 ^e division, 5 ^e bureau.	2,500	2,800
Salar.	<i>Idem.</i>	Bureau du personnel.	2,500	2,800
Herman.	<i>Idem.</i>	4 ^e division, 3 ^e bureau.	2,500	2,800
Trémeau.	<i>Idem.</i>	Direction de la caisse d'é- pargne.	2,500	2,800
Chattelun.	<i>Idem.</i>	Bureau du personnel.	2,500	2,800
Matossy.	<i>Idem.</i>	Direction de la caisse d'é- pargne.	2,200	2,500

NOMS DES AGENTS.	GRADES.	RÉSIDENCES OU SERVICES.	TRAITEMENTS	
			ANCIENS.	NOU- VEAUX.
			francs.	francs.
MM. Naud	Commis	1 ^{re} division, 3 ^e bureau . . .	2,200	2,500
Gonon	<i>Idem.</i>	Direction de la caisse d'é- pargne.	2,200	2,500
Joviaux	<i>Idem.</i>	2 ^e division, 5 ^e bureau . . .	2,200	2,500
Gruyer	<i>Idem.</i>	Bureau du personnel . . .	2,200	2,500
Malinvaud	<i>Idem.</i>	<i>Idem.</i>	1,900	2,200
Clémencel	<i>Idem.</i>	2 ^e division, 3 ^e bureau . . .	1,900	2,200
Barbier	<i>Idem.</i>	Direction de la caisse d'é- pargne.	1,900	2,200
Digeon	<i>Idem.</i>	1 ^{re} division, 1 ^{er} bureau . . .	1,900	2,200
DAMES EMPLOYÉES.				
M ^{lles} Carré	Employée	Caisse d'épargne	1,800	1,900
Sorel	<i>Idem.</i>	4 ^e division, 3 ^e bureau . . .	1,700	1,800
Sapihan	<i>Idem.</i>	4 ^e division, 2 ^e bureau . . .	1,700	1,800
Broquet	<i>Idem.</i>	Caisse d'épargne	1,600	1,700
M ^{me} Coussol	<i>Idem.</i>	<i>Idem.</i>	1,600	1,700
M ^{lle} Voisin	<i>Idem.</i>	<i>Idem.</i>	1,500	1,600
M ^{mes} veuve Hamel	<i>Idem.</i>	<i>Idem.</i>	1,400	1,500
Notter	<i>Idem.</i>	<i>Idem.</i>	1,400	1,500
M ^{lles} Genet	<i>Idem.</i>	<i>Idem.</i>	1,400	1,500
Davonne	<i>Idem.</i>	<i>Idem.</i>	1,400	1,500
Petibon	<i>Idem.</i>	<i>Idem.</i>	1,400	1,500
M ^{me} Maire	<i>Idem.</i>	<i>Idem.</i>	1,400	1,500
M ^{lles} Loisel	<i>Idem.</i>	<i>Idem.</i>	1,400	1,500
Tiquet	<i>Idem.</i>	<i>Idem.</i>	1,400	1,500
M ^{mes} Poënschens	<i>Idem.</i>	4 ^e division, 3 ^e bureau . . .	1,400	1,500
Bride	<i>Idem.</i>	<i>Idem.</i>	1,400	1,500
M ^{lle} Bergeret	Employée auxi- liaire.	Caisse d'épargne	Rétrib. 1,400	Rétrib. 1,500
M ^{me} Lamontagne	Employée	<i>Idem.</i>	1,400	1,500
M ^{lles} Adam	<i>Idem.</i>	4 ^e division, 3 ^e bureau . . .	1,400	1,500
Videcoq	<i>Idem.</i>	Caisse d'épargne	1,400	1,500
Bourdilhon	<i>Idem.</i>	4 ^e division, 2 ^e bureau . . .	1,400	1,500
Caillebaut	<i>Idem.</i>	Caisse d'épargne	1,300	1,400
M ^{me} Cachat	<i>Idem.</i>	<i>Idem.</i>	1,300	1,400
M ^{lles} Moulin (A.-A.)	<i>Idem.</i>	<i>Idem.</i>	1,300	1,400
— Moulin (M.-J.)	<i>Idem.</i>	<i>Idem.</i>	1,300	1,400
M ^{mes} Ribaud	<i>Idem.</i>	<i>Idem.</i>	1,300	1,400
Avy	<i>Idem.</i>	<i>Idem.</i>	1,300	1,400
M ^{lles} Laurent	<i>Idem.</i>	4 ^e division, 3 ^e bureau . . .	1,300	1,400
Léman	<i>Idem.</i>	<i>Idem.</i>	1,300	1,400

NOMS DES AGENTS.	GRADES.	RÉSIDENCES. OU SERVICES.	TRAITEMENTS	
			ANGIENS. francs.	NOU- VEAUX. francs.
M ^{lles} Lepage.....	Employée.....	4 ^e division, 3 ^e bureau...	1,300	1,400
Descamps.....	<i>Idem.</i>	Caisse d'épargne.....	1,200	1,300
M ^{mes} Badin.....	<i>Idem.</i>	4 ^e division, 3 ^e bureau...	1,200	1,300
Berruet.....	<i>Idem.</i>	Caisse d'épargne.....	1,200	1,300
Stef.....	<i>Idem.</i>	<i>Idem.</i>	1,200	1,300
M ^{lle} Lemaire.....	<i>Idem.</i>	<i>Idem.</i>	1,200	1,300
M ^{me} Graine.....	<i>Idem.</i>	<i>Idem.</i>	1,200	1,300
M ^{lles} Labbé.....	<i>Idem.</i>	<i>Idem.</i>	1,200	1,300
Bégonin.....	<i>Idem.</i>	<i>Idem.</i>	1,200	1,300
Bellanger.....	<i>Idem.</i>	<i>Idem.</i>	1,200	1,300
Monnoye.....	<i>Idem.</i>	4 ^e division, 3 ^e bureau...	1,200	1,300
M ^{mes} Simon.....	<i>Idem.</i>	<i>Idem.</i>	1,200	1,300
Lapause.....	<i>Idem.</i>	Caisse d'épargne.....	1,200	1,300
M ^{lles} Gillet.....	<i>Idem.</i>	4 ^e division, 3 ^e bureau...	1,200	1,300
Duvoy.....	<i>Idem.</i>	<i>Idem.</i>	1,200	1,300
M ^{mes} Lorthioy.....	<i>Idem.</i>	<i>Idem.</i>	1,200	1,300
Durand.....	Employée auxi- liaire.	<i>Idem.</i>	Rétrib., 1,200	Rétrib., 1,300
M ^{lles} Thierry.....	Employée.....	Caisse d'épargne.....	Rétrib., 1,100	Rétrib., 1,200
Forge.....	<i>Idem.</i>	4 ^e division, 3 ^e bureau...	1,100	1,200
Digne.....	<i>Idem.</i>	Caisse d'épargne.....	1,100	1,200
M ^{me} Bonavita.....	<i>Idem.</i>	<i>Idem.</i>	1,100	1,200
M ^{lle} Lalloërec.....	<i>Idem.</i>	4 ^e division, 3 ^e bureau...	1,100	1,200
M ^{me} Daverat.....	<i>Idem.</i>	Caisse d'épargne.....	1,100	1,200
M ^{lles} Bane.....	<i>Idem.</i>	<i>Idem.</i>	1,100	1,200
Jacques.....	<i>Idem.</i>	<i>Idem.</i>	1,100	1,200
Aufort.....	<i>Idem.</i>	4 ^e division, 3 ^e bureau...	1,100	1,200
Vassart.....	<i>Idem.</i>	Caisse d'épargne.....	1,100	1,200
Rollet.....	<i>Idem.</i>	<i>Idem.</i>	1,100	1,200
Weigel.....	<i>Idem.</i>	4 ^e division, 3 ^e bureau...	1,100	1,200
Cordesse.....	<i>Idem.</i>	Caisse d'épargne.....	1,100	1,200
Simon.....	<i>Idem.</i>	4 ^e division, 3 ^e bureau...	1,000	1,100
M ^{me} veuve Le Bihan.....	<i>Idem.</i>	<i>Idem.</i>	1,000	1,100
M ^{lle} Lavigne.....	<i>Idem.</i>	<i>Idem.</i>	1,000	1,100
M ^{me} Cornevin.....	<i>Idem.</i>	Caisse d'épargne.....	1,000	1,100
M ^{lles} Lugan.....	Employée auxi- liaire.	4 ^e division, 3 ^e bureau...	Rétrib., 1,000	Rétrib., 1,100
Robyn.....	Employée.....	<i>Idem.</i>	1,000	1,100
Danjou.....	<i>Idem.</i>	<i>Idem.</i>	1,000	1,100
Rouselle.....	<i>Idem.</i>	Caisse d'épargne.....	1,000	1,100
Verrier.....	<i>Idem.</i>	4 ^e division, 3 ^e bureau...	1,000	1,100
Payard.....	<i>Idem.</i>	<i>Idem.</i>	1,000	1,100
Vuitornet.....	<i>Idem.</i>	Caisse d'épargne.....	1,000	1,100

4^e TABLEAU D'AVANCEMENT DE CLASSE.

PROMOTIONS.

NOMS DES AGENTS.	GRADES.	RÉSIDENCES OU SERVICES.	TRAITEMENTS	
			ANCIENS.	NOU- VEAUX.
			francs.	francs.
1^{er} GROUPE.				
COMMIS PRINCIPAUX ET CHEFS DE BRIGADE.				
MM.Schuler (A.)	Commis princ.	Paris, central	2,700	3,000
Teyssier (L.-H.)	<i>Idem.</i>	Marseille, Bourse	2,700	3,000
Caihet (M.-J.)	<i>Idem.</i>	Bourges	2,700	3,000
Piard (E.)	<i>Idem.</i>	Évreux	2,700	3,000
Geoffrion (J.-T.)	<i>Idem.</i>	Périgueux	2,700	3,000
Chavastel (M.)	<i>Idem.</i>	Paris, Présidence	2,700	3,000
Maréchal (C.-E.)	<i>Idem.</i>	<i>Idem.</i>	2,700	3,000
Landri (L.-P.)	<i>Idem.</i>	Saint-Étienne-Badouillère	2,700	3,000
Vanlande	<i>Idem.</i>	Arras	2,700	3,000
Légier-Desgranges	<i>Idem.</i>	Périgueux	3,000	3,300
Mallet (F.-A.)	<i>Idem.</i>	Paris R. P.	3,600	4,000
Lintilhac (L.-G.)	<i>Idem.</i>	<i>Idem.</i>	3,000	3,300
Combaldieu (G.)	<i>Idem.</i>	Bordeaux, central	3,600	4,000
Méaux (P.-L.)	<i>Idem.</i>	Paris R. P.	3,600	4,000
Doyen (Fr.)	<i>Idem.</i>	Paris 98	3,300	3,600
Vincent (A.)	<i>Idem.</i>	Paris 25	3,000	3,300
Pelloutier	<i>Idem.</i>	Nantes	3,600	4,000
Girard (D.)	<i>Idem.</i>	Chambéry	3,000	3,300
Paul (L.)	<i>Idem.</i>	Gap	3,300	3,600
Fritsch (G.-L.)	Chef de brigade	Ligne du Sud-Ouest	3,600	4,000
Riche (C.-P.-G.)	<i>Idem.</i>	Alexandrie (Égypte)	3,000	3,300
Séгур (J.-J.-J.)	Agent embarqué	Ligne de l'Indo-Chine, etc.	3,600	4,000
Thiébaud (B.-V.)	Chef de brigade	Ligne du Sud-Ouest	3,600	4,000
Schondelmayer	<i>Idem.</i>	Ligne de Lyon	3,600	4,000
de Barquin (M.-E.- A.)	Commis princ.	Mézières	3,300	3,600
Jolly (J.-B.-O.)	<i>Idem.</i>	Paris 82	3,300	3,600
Fanthomme (A.- Th.)	<i>Idem.</i>	Saint-Omer	3,300	3,600
Arquier (O.-J.-P.)	<i>Idem.</i>	Aurillac	3,000	3,300
Alavoine (C.-H.)	<i>Idem.</i>	Lille R. P.	3,300	3,600
Maugenest (H.-A.)	<i>Idem.</i>	Bourges	3,300	3,600
Dannecker (E.)	Chef de brigade	Ligne de l'Est	3,300	3,600
Depierre (D.-J.)	Commis princ.	Paris, service officiel	3,000	3,300
Guillot (L.-J.-A.)	<i>Idem.</i>	Paris 22	3,000	3,300
Boubée (E.-M.-A.)	Chef de brigade	Ligne du Nord	3,000	3,300
Pastol (A.-A. Y.)	Commis princ.	Quimper	3,000	3,300

NOMS. DES AGENTS.	GRADES.	RÉSIDENCES OU SERVICES.	TRAITEMENTS	
			ANGIENS.	NOU- VEAUX.
			francs.	francs.
MM. Blanchon (C.-H.).	Commis princ.	Ligne de la Méditerranée.	3,000	3,300
Feuille (J.-L.-B.).	<i>Idem.</i>	Philippeville.	3,600	4,000
Raffaelli (J.-Th.).	Chef de brigade.	Ligne de la Méditerranée.	3,600	4,000
Lallement (G.-E.).	<i>Idem.</i>	Ligne du Nord-Ouest.	3,300	3,600
Axtmann	<i>Idem.</i>	Ligne de l'Est.	3,000	3,300
Schuller (L.)	<i>Idem.</i>	Ligne du Nord.	3,300	3,600
Cointet (J.-F.-L.).	Commis princ.	Belfort.	3,000	3,300
Lavison (P.-F.-L.- M.).	<i>Idem.</i>	Lyon R. P.	3,000	3,300
Girard (Paul)	<i>Idem.</i>	Paris, central.	3,000	3,300
Sancé (P.-M.-J.).	<i>Idem.</i>	Le Havre.	3,000	3,300
Froissant (Ch.-A.- T.).	Chef de brigade.	Ligne de l'Ouest.	3,600	4,000
Thomas de la Borde.	Commis princ.	Paris 7.	3,600	4,000
Marion.	<i>Idem.</i>	Limoges.	3,300	3,600
Conrard (L.-J.-A.).	<i>Idem.</i>	Nancy, central.	3,600	4,000
de Raffin de la Raf- finie (P.-G.).	<i>Idem.</i>	Alger, direction.	3,600	4,000
Baud (A.-L.-C.).	<i>Idem.</i>	Paris 11.	3,600	4,000
Desclaux (J.-A.).	<i>Idem.</i>	Toulouse R. P.	3,300	3,600
Vian (A.).	<i>Idem.</i>	Paris 18.	3,600	4,000
Ponsinet (A.-A.).	<i>Idem.</i>	Lille, R. P.	3,600	4,000
Foloppe.	<i>Idem.</i>	Paris 84.	3,300	3,600
Morant (N.-I.).	<i>Idem.</i>	Charleville, gare.	3,300	3,600
Chrétien (H.-F.-L.- B.).	<i>Idem.</i>	Bordeaux, central.	3,600	4,000
Cheuret (L.-L.).	<i>Idem.</i>	Paris 51.	3,600	4,000
Placet (P.-J.).	Chef de brigade.	Ligne de l'Est.	3,600	4,000
Pezeux.	<i>Idem.</i>	Ligne de la Méditerranée.	3,600	4,000
Lecomte (J.-V.).	Commis princ.	Paris R. P.	3,300	3,600
Alluette (Z.-A.).	<i>Idem.</i>	Direction de la Seine.	3,600	4,000
Maguin (Cl.-A.).	<i>Idem.</i>	<i>Idem.</i>	3,600	4,000
Montagne (J.-A.-A.).	<i>Idem.</i>	<i>Idem.</i>	3,300	3,600
Ternisien (A.-A.-N.).	<i>Idem.</i>	Paris 96.	3,300	3,600
Blache (J.-D.).	Chef de brigade.	Ligne de Lyon.	3,300	3,600
Moëbs (V.).	Commis princ.	Paris, central.	3,300	3,600
Bocq (H.-L.-F.).	<i>Idem.</i>	<i>Idem.</i>	3,300	3,600
Ebersviller (J.).	<i>Idem.</i>	Paris 48.	3,300	3,600
Sandron (P.-A.).	<i>Idem.</i>	Paris, gare de l'Est.	3,000	3,300
Desvages (A.-L.).	<i>Idem.</i>	Granville.	3,300	3,600
Périn (R.-G.).	Commis princ.	Paris, central.	3,300	3,600
Boutonnet (A.-S.).	Chef de brigade.	Ligne du Sud-Ouest.	3,300	3,600
Sentenac (P.-G.-J.).	Commis princ.	Toulouse, central.	3,000	3,300
Bouchet (A.-H.).	<i>Idem.</i>	Paris, central.	3,000	3,300

NOMS DES AGENTS.	GRADES.	RÉSIDENCES OU SERVICES.	TRAITEMENTS	
			ANGIENS. francs.	NOU- VEAUX. francs.
MM. Anien (C.-F.)	Chef de brigade.	Ligne de l'Ouest	3,000	3,300
Suberbie (M.)	<i>Idem.</i>	Ligne du Sud-Ouest	3,000	3,300
Hannequin (J.-B.)	Commis princ.	Lille, central	3,000	3,300
Lafon (B.)	Chef de brigade.	Ligne des Pyrénées	3,000	3,300
Piffert (L.-A.)	Commis princ.	Alençon	3,000	3,300
Palud (F.-L.)	<i>Idem.</i>	Ligne de l'Est	2,700	3,000
Hervé (A.-J.-M.)	<i>Idem.</i>	Paris 7	3,600	4,000
Bourier (T.-N.)	<i>Idem.</i>	Saumur, école	3,000	3,300
Ferary (A.-E.)	<i>Idem.</i>	Rennes	3,600	4,000
Briquet (N.)	<i>Idem.</i>	Lyon, central	3,300	3,600
Frémont (G.-M.- A.)	Chef de brigade.	Ligne du Sud-Ouest	3,300	3,600
Castella (P.)	Commis princ.	Paris 2	3,000	3,300
Favarès (H.)	<i>Idem.</i>	Pau	3,000	3,300
Germain (P.)	<i>Idem.</i>	Capdenac, gare	3,000	3,300
Bardon (E.-F.-G.)	<i>Idem.</i>	Nantes	3,600	4,000
Esnoult (Th.-F.)	<i>Idem.</i>	Paris 13	3,000	3,300
Soulé (Ph.-N.-A.)	<i>Idem.</i>	Auch, direction	3,600	4,000
Pau S ^t -Martin	<i>Idem.</i>	Paris 10	3,300	3,600
Ferras (M.-E.- Th.)	<i>Idem.</i>	Toulouse R. P.	3,000	3,300
Le Suavé (A.-L.- M.)	Chef de brigade.	Ligne de l'Ouest	3,600	4,000
Barberis (E.-A.)	<i>Idem.</i>	Ligne de la Méditerranée	3,600	4,000
Vidal (Paul)	Commis princ.	Paris, central	3,300	3,600
Lagneau (C.)	Chef de brigade.	Ligne de Lyon	3,600	3,600
Chrétiennot (I.)	Commis princ.	Lons-le-Saunier	3,000	3,300
Pendariès (M.-G.- V.)	<i>Idem.</i>	Blois R. P.	3,000	3,300
Breizer (F.)	<i>Idem.</i>	Paris R. P.	3,600	4,000
Chantenay (L.-H.)	<i>Idem.</i>	Paris, 5	3,600	4,000
Audibert (J.-M.-B.)	<i>Idem.</i>	Salon	3,000	3,300
Buquet (H.)	Chef de brigade.	Ligne du Sud-Ouest	3,300	3,600
Irécy (J.-M.)	Commis princ.	Lyon-Terraux	3,000	3,300
Defaux (J.)	Chef de brigade.	Ligne du Sud-Ouest	3,300	3,600
Gouchon (F.-L.-L.)	Commis princ.	Paris R. P.	3,300	3,600
Bénielli (J.-A.)	Chef de brigade.	Ligne de la Méditerranée	3,300	3,600
Arnault (F.-A.)	<i>Idem.</i>	Ligne de Lyon	3,300	3,600
Barrère (J.)	Commis princ.	Bayonne	3,000	3,300
Bannès (A.-A.-B.)	Chef de brigade.	Ligne de l'Ouest	3,000	3,300
Dugas (à.-P.-A.)	<i>Idem.</i>	Ligne de la Méditerranée	3,000	3,300
Lalemand (E.-J.)	Commis princ.	Paris, central	3,000	3,300
Aboulenc (P.-M.- A.)	Chef de brigade.	Ligne du Sud-Ouest	3,000	3,300
Ragey (N.)	Commis princ.	Ligne de l'Ouest	2,700	3,000

NOMS DES AGENTS.	GRADES.	RÉSIDENCES OU SERVICES.	TRAITEMENTS	
			ANCIENS. francs.	NOU- VEAUX. francs.
2 ^e GROUPE.				
COMMIS ORDINAIRES.				
MM. Durand (M.-L.F.).	Commis.	Cannes	2,100	2,400
Raynaud (L.-J.-J.).	<i>Idem.</i>	Ligne de l'Est	2,400	2,700
Sarda dit Marquis (J.).	<i>Idem.</i>	Bordeaux d'Aquit.	1,800	2,100
Blanc (A.)	<i>Idem.</i>	Rive-de-Gier	1,500	1,800
Gaspard (J.-J.)...	<i>Idem.</i>	Pau	1,500	1,800
Berger (J.)	<i>Idem.</i>	Le Puy	2,100	2,400
Robert (J.-C.)...	<i>Idem.</i>	Roanne	1,500	1,800
Swieszwewski (A.- C.).	<i>Idem.</i>	Paris R. P.	1,500	1,800
Gohé (J.-Ch.)....	<i>Idem.</i>	Ligne de l'Est	1,500	1,800
Pesseau	<i>Idem.</i>	Issoudun	2,100	2,400
Mittre (E.-N.-G.).	<i>Idem.</i>	Marseille, rép.	2,400	2,700
Rols (F.-G.)....	<i>Idem.</i>	Paris, central.	1,800	2,100
Debous (L.-J.) ..	<i>Idem.</i>	Ligne du Nord	1,800	2,100
Lhomme (F.-A.-B).	<i>Idem.</i>	Ligne du Nord	1,500	1,800
Saurel (M.-G.)...	<i>Idem.</i>	Lyon Croix-Rousse.	1,500	1,800
Roche (G.-G.)...	<i>Idem.</i>	Ligne du Sud-Ouest.	1,500	1,800
Annatte (N.-J.)...	<i>Idem.</i>	Paris 30.	1,500	1,800
Barrière (C.-A.)..	<i>Idem.</i>	Paris, central.	2,400	2,700
Ravenach (E.-F.- P.).	<i>Idem.</i>	Paris, central.	1,500	1,800
Delandre (C.-M.- E.-A.).	<i>Idem.</i>	Bordeaux, central.	2,400	2,700
Gary (J.)	<i>Idem.</i>	Bordeaux, central.	1,800	2,100
Jouffroy (M.-L.)..	<i>Idem.</i>	Lyon, central.	1,800	2,100
Plumereau	<i>Idem.</i>	La Rochelle	2,100	2,400
Dupin (B.-L.)....	<i>Idem.</i>	Ligne du Sud-Ouest.	2,400	2,700
Pez (E.-C.-L.)...:	<i>Idem.</i>	Ligne de la Méditerranée.	2,400	2,700
Bordes (G.)	<i>Idem.</i>	Ligne des Pyrénées	2,400	2,700
Journeux (J.)....	<i>Idem.</i>	Ligne de Lyon	2,400	2,700
Rolland (J.)....	<i>Idem.</i>	<i>Idem.</i>	2,400	2,700
Midol (P.-M.-O.-A.)	<i>Idem.</i>	<i>Idem.</i>	2,400	2,700
Gonon (J.-L.)....	<i>Idem.</i>	Mâcon, direction	2,400	2,700
Castagné (M.)...	<i>Idem.</i>	Ligne du Sud-Ouest	2,400	2,700
Laurent (L.)....	<i>Idem.</i>	Ligne du Nord	2,400	2,700
Postic (L.)....	<i>Idem.</i>	Paris 9	2,400	2,700
Braud (P.-J.-B.)..	<i>Idem.</i>	Annecy	2,400	2,700
Buscaïl (J.-T.)...	<i>Idem.</i>	Philippeville	2,400	2,700
Demoy (A.-M.)...	<i>Idem.</i>	Saint-Malo	2,400	2,700
Demai	<i>Idem.</i>	Clermont-Ferrand	2,400	2,700

NOMS DES AGENTS.	GRADES.	RÉSIDENCES OU SERVICES.	TRAITEMENTS	
			ANCIENS.	NOU- VEAUX.
			francs.	francs.
MM. Royer (B.)	Commis.	Ligne de Lyon.	2,400	2,700
Tarlet (L.)	<i>Idem.</i>	Saint-Étienne R. P.	2,400	2,700
Soulvières (J.)	<i>Idem.</i>	Toulouse, central	2,400	2,700
Gaillon (L.)	<i>Idem.</i>	Paris 71	2,400	2,700
Lhobeth (F.)	<i>Idem.</i>	Ligne de l'Est.	2,400	2,700
Muselli (A.)	<i>Idem.</i>	Ligne de Lyon.	2,400	2,700
Gauch (C.)	<i>Idem.</i>	Ligne du Nord	2,400	2,700
Mécurin (H.-M.- J.)	<i>Idem.</i>	Ligne de la Méditerranée.	2,400	2,700
Jeanjean (P.-L.)	<i>Idem.</i>	Ligne de l'Est.	2,100	2,400
Fabry (U.-L.-M.)	<i>Idem.</i>	Narbonne.	1,800	2,100
Thiaucourt (J.)	<i>Idem.</i>	Paris 61	1,800	2,100
Belgrand (F.-E.-J.)	<i>Idem.</i>	Coulommiers	1,800	2,100
Charlot (J. E.-M.)	<i>Idem.</i>	Paris R. P.	1,800	2,100
Audemard (F.)	<i>Idem.</i>	Périgueux	1,800	2,100
Ollivier (H.-J.)	<i>Idem.</i>	Marseille, direct.	1,800	2,100
Peyre (E.)	<i>Idem.</i>	Paris R. P.	1,800	2,100
Ribeyre (M.-P.)	<i>Idem.</i>	Clermont-Ferrand	1,800	2,100
Boullier (A.-B.)	<i>Idem.</i>	Lyon, central	1,800	2,100
Hubert (A.-A.)	<i>Idem.</i>	Paris 58	1,800	2,100
Vitasse	<i>Idem.</i>	Amiens	1,800	2,100
Théo (A.-J.-J.)	<i>Idem.</i>	Abbeville	1,800	2,100
Jacquier (P.-E.)	<i>Idem.</i>	Châlons-sur-Marne	1,800	2,100
Page (Yves)	<i>Idem.</i>	Tonkin	1,800	2,100
Matet (J.-H.)	<i>Idem.</i>	Brive	1,800	2,100
Genin (E.-V.)	<i>Idem.</i>	Ligne du Sud-Ouest	1,800	2,100
Gautherot (P.-T.)	<i>Idem.</i>	Melun	1,500	1,800
Mauris (J.-F.)	<i>Idem.</i>	Melun	1,500	1,800
Moureau (F.-G.)	<i>Idem.</i>	Salon	1,500	1,800
Clauzel (H.-E.)	<i>Idem.</i>	Paris 1	1,500	1,800
Décas (R.)	<i>Idem.</i>	Royan	1,500	1,800
Laborde (J.-A.)	<i>Idem.</i>	Pau	1,500	1,800
Biot (M.-A.-E.-F.)	<i>Idem.</i>	Oran	2,400	2,700
Tastet (M.)	<i>Idem.</i>	La Rochelle	1,500	1,800
Prost (C.-F.)	<i>Idem.</i>	Paris 77	1,500	1,800
Mignon (P.-E.)	<i>Idem.</i>	Paris 61	1,500	1,800
Capy (E.-L.-M.)	<i>Idem.</i>	Service officiel	2,400	2,700
Mazeau (M.)	<i>Idem.</i>	Ligne du Sud-Ouest	2,400	2,700
Beau (M.-C.-C.-H.)	<i>Idem.</i>	Paris, central	2,400	2,700
Priou (L.M.-J.)	<i>Idem.</i>	Paris R. P.	2,400	2,700
Gibert (E.)	<i>Idem.</i>	Tulle	1,800	2,100
Peincedé (A.-J.)	<i>Idem.</i>	Poissy	1,800	2,100
Dupin (A.-T.)	<i>Idem.</i>	Péronne	1,500	1,800
Bertrand (J.-F.)	<i>Idem.</i>	Paris R. P.	2,100	2,400
Assézat (R.-A.)	<i>Idem.</i>	Lyon R. P.	1,800	2,100

NOMS DES AGENTS.	GRADES.	RÉSIDENCES OU SERVICES.	TRAITEMENTS	
			ANCIENS.	NOU- VEAUX.
			francs.	francs.
MM. Van Parys (L.-M.)	Commis.	Paris 74.....	2,400	2,700
Lembel (J.-S.)	<i>Idem.</i>	Ligne du Nord.....	2,400	2,700
Feste (M.-J.-E.)	<i>Idem.</i>	Ligne de Lyon.....	1,800	2,100
Durand	<i>Idem.</i>	Lyon R. P.....	1,800	2,100
Trévaré (V.-J.)	<i>Idem.</i>	Ligne de l'Ouest.....	1,500	1,800
Bélugou (L.-A.)	<i>Idem.</i>	Lons-le-Saunier, direction	1,800	2,100
Bedour (J.)	<i>Idem.</i>	Blois.....	1,500	1,800
Ballèvre (E.-V.)	<i>Idem.</i>	Paris 68.....	1,800	2,100
Picard (E.)	<i>Idem.</i>	Besançon.....	2,400	2,700
Baillon (E.)	<i>Idem.</i>	Avesnes.....	1,500	1,800
Bourgue (A.)	<i>Idem.</i>	Paris R. P.....	2,100	2,400
Laroche (A.-J.-A.)	<i>Idem.</i>	Paris 2.....	2,400	2,700
Joets (J.-H.)	<i>Idem.</i>	Tlemcen.....	2,400	2,700
Barbier (J.-D.-G.)	<i>Idem.</i>	Paris 54.....	2,400	2,700
Blanchon (H.-A.)	<i>Idem.</i>	Chartres, direction.....	2,400	2,700
Vigneront (J.-B.- R.)	<i>Idem.</i>	Vervins.....	2,400	2,700
Battut (N.-E.)	<i>Idem.</i>	Angers, direction.....	2,400	2,700
Pierson (M.-A.-E.)	<i>Idem.</i>	Paris, central.....	2,400	2,700
Hébrard (J.-A.)	<i>Idem.</i>	Nîmes R. P.....	2,400	2,700
Paulic (E.-F.-M.)	<i>Idem.</i>	Paris 32.....	2,100	2,400
Lepesant (V.-L.- M.)	<i>Idem.</i>	Dinan.....	2,400	2,700
Étienne (E.)	<i>Idem.</i>	Périgueux, direction.....	2,400	2,700
Sébert (J.)	<i>Idem.</i>	Roubaix.....	2,400	2,700
Richette (J.-M.)	<i>Idem.</i>	Saint-Lô.....	2,100	2,400
Caire (J.-J.-C.)	<i>Idem.</i>	Lyon R. P.....	2,100	2,400
Lizet	<i>Idem.</i>	Limoges.....	2,100	2,400
Pilleron (L.-E.-M.)	<i>Idem.</i>	Paris R. P.....	2,100	2,400
Moutier (P.-M.)	<i>Idem.</i>	Cahors.....	2,100	2,400
Chitry (J.-G.-J.-B.)	<i>Idem.</i>	Paris, central.....	2,100	2,400
Grès (J.)	<i>Idem.</i>	Ligne du Nord.....	2,100	2,400
Martin (H.-E.-V.)	<i>Idem.</i>	Ligne de Lyon.....	2,100	2,400
Jean (G.)	<i>Idem.</i>	Toulouse, central.....	2,100	2,400
Garcenot (J.-M.)	<i>Idem.</i>	Dijon R. P.....	1,800	2,100
Brissaud (L.)	<i>Idem.</i>	Paris, central.....	1,800	2,100
Avril (L.-E.)	<i>Idem.</i>	Ligne du Nord.....	1,800	2,100
Fournié (J.-P.)	<i>Idem.</i>	Toulouse, Bourse.....	1,800	2,100
Cherbonnier (J.- B.)	<i>Idem.</i>	Paris R. P.....	1,800	2,100
Brezier (J.-A.)	<i>Idem.</i>	Marseille, Chapitre.....	1,800	2,100
Loubradou (G.-J.- C.)	<i>Idem.</i>	Ligne du Sud-Ouest.....	1,800	2,100
Oudard (H.-A.)	<i>Idem.</i>	Paris 11.....	1,800	2,100
Terrailon (F.-J.-J.)	<i>Idem.</i>	Foix.....	1,800	2,100

NOMS DES AGENTS.	GRADES.	RÉSIDENCES. OU SERVICES.	TRAITEMENTS	
			ANCIENS.	NOU- VEAUX.
			francs.	francs.
MM. Arlabosse (J.-L.)	Commis.	Ligne de l'Ouest	1,800	2,100
Léonard (H.-D.)	<i>Idem.</i>	Paris R. P.	1,800	2,100
Robillot (M.-L.-B.)	<i>Idem.</i>	Troyes, direction	1,800	2,100
Sainténoy (F.-H.)	<i>Idem.</i>	Pontoise	1,800	2,100
Bonnemaison (E.-A.)	<i>Idem.</i>	Paris 40.	1,800	2,100
Carles (M.-J.)	<i>Idem.</i>	Paris 25.	1,500	1,800
Isnard (P.-S.-M.-J.)	<i>Idem.</i>	Paris 1.	1,500	1,800
Caniac (L.)	<i>Idem.</i>	Reims, central.	1,500	1,800
Buré (E.-J.)	<i>Idem.</i>	Tarbes.	1,500	1,800
Lauret (A.-M.)	<i>Idem.</i>	Paris 72.	1,500	1,800
Assémat (A.)	<i>Idem.</i>	Paris R. P.	1,500	1,800
Delcros (V.-A.)	<i>Idem.</i>	Rouen, direction.	1,500	1,800
Henry (L.-J.-B.)	<i>Idem.</i>	Ligne de l'Est.	1,800	2,100
Roualdes (P.-L.-V.)	<i>Idem.</i>	Clermont-Ferrand	1,500	1,800
Bertrand (E.-P.)	<i>Idem.</i>	Marseille, central.	1,500	1,800
Carayol (J.-R.-C.)	<i>Idem.</i>	Ligne de Lyon.	1,500	1,800
Nénon (L.-O.-J.)	<i>Idem.</i>	Vérification du matériel.	2,100	2,400
Saumier (C.-A.-M.)	<i>Idem.</i>	Paris, central	1,800	2,100
Voirin (S.-D.)	<i>Idem.</i>	Alger R. P.	2,400	2,700
Laborde (Louis)	<i>Idem.</i>	Paris R. P.	2,100	2,400
Gleyze (A.-F.-J.)	<i>Idem.</i>	Paris, central.	2,100	2,400
Daburon (C.-A.)	<i>Idem.</i>	Paris 98	2,100	2,400
Le Dauphin (L.-O.)	<i>Idem.</i>	Paris 20.	2,400	2,700
Granjon (P.)	<i>Idem.</i>	Paris R. P.	2,400	2,700
Armand (A.)	<i>Idem.</i>	Nice	1,500	1,800
Ducros (G.-J.)	<i>Idem.</i>	Paris R. P.	1,800	2,100
Martin - Dumont (Ch.)	<i>Idem.</i>	Lous-le-Saunier.	1,500	1,800
Roger (M.-A.)	<i>Idem.</i>	Paris 62.	1,800	2,100
Lyonnet.	<i>Idem.</i>	Paris 53.	2,100	2,400
Girardon (J.-E.-G.)	<i>Idem.</i>	Montélimar.	1,800	2,100
Pantaloni (D.)	<i>Idem.</i>	Ajaccio.	1,500	1,800
Olivieri (F.-M.-B.)	<i>Idem.</i>	Ajaccio, direction	2,400	2,700
Cazaux (B.-Ch.)	<i>Idem.</i>	Cerbère, gare	2,400	2,700
Berthet.	<i>Idem.</i>	Angoulême	2,400	2,700
Petit.	<i>Idem.</i>	Ligne du Nord	1,800	2,100
Gros (E.-J.-P.)	<i>Idem.</i>	Castres.	1,800	2,100
Monard (C.-M.-E.)	<i>Idem.</i>	Lous-le-Saunier.	1,800	2,100
Sicard (J.-L.)	<i>Idem.</i>	Ligne du Nord-Ouest	1,800	2,100
Florenti (E.-J.)	<i>Idem.</i>	Arras.	1,800	2,100
Lignon (L.-A.)	<i>Idem.</i>	Lille, central.	1,500	1,800
Renard (N.-A.)	<i>Idem.</i>	Paris 7.	1,500	1,800
Thenard (Ch.-H.)	<i>Idem.</i>	Paris 24.	1,500	1,800
Capdeillayre (F.)	<i>Idem.</i>	Ligne de Lyon.	1,500	1,800

NOMS. DES AGENTS.	GRADES.	RÉSIDENCES. OU SERVICES.	TRAITEMENTS	
			ANCIENS.	NOU- VEAUX.
			francs.	francs.
MM. Gouin (P.)	Commis.	Niort.	2,400	2,700
Denef (E.-N.)	<i>Idem.</i>	Paris, central	2,100	2,400
Delteil (E.-L.)	<i>Idem.</i>	Paris 28.	1,800	2,100
Roux (J.)	<i>Idem.</i>	Toulouse, central	1,500	1,800
Daudet (J.)	<i>Idem.</i>	Paris, 18.	1,500	1,800
Bréda (A.-A.)	<i>Idem.</i>	Paris 15	1,800	2,100
Feix (J.-B.)	<i>Idem.</i>	Ligne de Lyon	1,800	2,100
Vézinet (H.-F.-X.)	<i>Idem.</i>	Paris 40.	1,800	2,100
Boucheron (P.-L.)	<i>Idem.</i>	Clermont-Ferrand	1,500	1,800
Moulard (P.-B.)	<i>Idem.</i>	Bône.	1,800	2,100
Ercole (J.-M.)	<i>Idem.</i>	Paris 67.	1,800	2,100
Villechaise.	<i>Idem.</i>	Limoges.	2,400	2,700
Brucy (N.-J.-A.)	<i>Idem.</i>	Dijon.	2,400	2,700
Géraud (J.-J.-M.)	<i>Idem.</i>	Ligne de l'Ouest.	1,500	1,800
Schertzer (G.-E.-S.)	<i>Idem.</i>	Paris, central.	2,100	2,400
Huc (V.-C.)	<i>Idem.</i>	Paris 14.	1,800	2,100
Gargam (I.-M.-E.)	<i>Idem.</i>	Ligne du Sud-Ouest.	1,800	2,100
Colnot (A.-J.)	<i>Idem.</i>	Épinal, rue d'Arches.	1,800	2,100
Jurdieu (G.)	<i>Idem.</i>	Chalon-sur-Saône.	1,800	2,100
Bory (A.)	<i>Idem.</i>	Bourges.	1,800	2,100
Ribaud (J.-J.)	<i>Idem.</i>	Paris, recette principale, détaché au personnel.	1,800	2,100
Thévenot (M.-A.-C.)	<i>Idem.</i>	Paris, central	1,800	2,100
Bouchard (P.-V.)	<i>Idem.</i>	Calais	1,500	1,800
Vaast (J.-B.-C.-J.-J.)	<i>Idem.</i>	Paris, 23.	1,500	1,800
André (P.)	<i>Idem.</i>	Dijon.	1,500	1,800
Rouanet (A.-J.)	<i>Idem.</i>	Paris R. P.	1,500	1,800
Calais (A.-G.)	<i>Idem.</i>	Fécamp	1,500	1,800
Stirling (P.-L.)	<i>Idem.</i>	Bayeux.	1,500	1,800
Rességuier (J.-M.-G.-A.)	<i>Idem.</i>	Montauban	1,500	1,800
Castérot (J.-B.)	<i>Idem.</i>	Luchon.	1,500	1,800
Ricau (L.-J.-P.)	<i>Idem.</i>	Paris R. P.	1,800	2,100
Rousseau (R.-L.)	<i>Idem.</i>	Ligne du Nord.	1,800	2,100
Coste (J.-A.)	<i>Idem.</i>	Nice, central.	1,800	2,100
Lapique (P.-G.)	<i>Idem.</i>	<i>Idem.</i>	1,800	2,100
Barbier (F.-G.)	<i>Idem.</i>	Paris, central.	2,100	2,400
Duprez (U.-L.)	<i>Idem.</i>	Besançon	1,800	2,100
Charpin (F.-L.)	<i>Idem.</i>	Paris, central.	1,800	2,100
Segonzac (P.)	<i>Idem.</i>	Ligne du Sud-Ouest.	1,800	2,100
Caplat (J.-M.)	<i>Idem.</i>	Ligne des Pyrénées.	1,800	2,100
Dupant (F.-F.-J.)	<i>Idem.</i>	Laon	1,800	2,100

NOMS DES AGENTS.	GRADES.	RÉSIDENCES OU SERVICES.	TRAITEMENTS	
			ANCIENS.	NOU- VEAUX.
			francs.	francs.
MM. Gaignard (F.-H.-M.).	Commis.....	Paris 26.....	1,800	2,100
Sarret (A.).....	<i>Idem.</i>	Paris R. P.	1,800	2,100
Lançon (E.-F.) ..	<i>Idem.</i>	Annecy	1,800	2,100
Etcheverry (H.-J.)	<i>Idem.</i>	Ligne du Sud-Ouest.....	1,500	1,800
Dauzas (O.).....	<i>Idem.</i>	Paris 32	1,500	1,800
Demeneix (H.-E.).	<i>Idem.</i>	Clermont-Ferrand	1,500	1,800
Dubourdieu (B.).	<i>Idem.</i>	Bordeaux, central	2,400	2,700
Brandin (N.-F.)..	<i>Idem.</i>	Paris R. P.	1,800	2,100
Maurice (E.).....	<i>Idem.</i>	Paris, central.. ..	1,800	2,100
Richard (M.-G.)..	<i>Idem.</i>	Paris 56	1,500	1,800
Deschamps.....	<i>Idem.</i>	Limoges	2,400	2,700
Costedoat (P.)...	<i>Idem.</i>	Bayonne.....	2,400	2,700
Loup (Ch.-A.-J.).	<i>Idem.</i>	Médéah	1,800	2,100
Guyot (P.-A.) ...	<i>Idem.</i>	Dôle	1,800	2,100
Batailler (S.-A.)..	<i>Idem.</i>	Paris R. P.	1,500	1,800
Bœsch.....	<i>Idem.</i>	Saint-Dié.....	1,500	1,800
Pagès (C.-A.-B.)..	<i>Idem.</i>	Ligne du Sud-Ouest.....	1 500	1,800
Rémond (Ch.-P.).	<i>Idem.</i>	Constantine	1,500	1,800
Drouard (J.-A.-L.-A.).	<i>Idem.</i>	Paris 37.....	1,500	1,800
Mouillon (F.-A.).	<i>Idem.</i>	Épernay	1,500	1,800
Ricros (A.).....	<i>Idem.</i>	Paris R. P.	1,500	1,800
Bertrand (D.)...	<i>Idem.</i>	Perpignan.....	1,500	1,800
Guilhamote (P.-J.).	<i>Idem.</i>	Roanne	1,500	1,800
Ayroles (P.-G.) ..	<i>Idem.</i>	Bordeaux R. P.	1,500	1,800
Navarre (A.).....	<i>Idem.</i>	Marseille R. P.	1,500	1,800
Brunel (E.-S.-D.).	<i>Idem.</i>	Rouen, central	1,500	1,800
Goubet (M.).....	<i>Idem.</i>	Saint-Étienne-Badouillère	1,800	2,100
Richard (Ch.-M.-A.).	<i>Idem.</i>	Nice, central.....	2,100	2,400
Chevillot (G.-A.).	<i>Idem.</i>	Ligne de l'Est.....	1,800	2,100
Peyre (F.-S.)...	<i>Idem.</i>	Avignon.....	1,800	2,100
Bruyère (L.-V.)..	<i>Idem.</i>	Valenciennes.....	1,500	1,800
Ravier (V.-P.-D.).	<i>Idem.</i>	Marseille, central	2,400	2,700
Portalès (P.-L.)..	<i>Idem.</i>	Agen	2,400	2,700
Delphy (L.-J.)...	<i>Idem.</i>	Ligne du Nord	2,400	2,700
Tenlière (L.-A.)..	<i>Idem.</i>	Ligne de Lyon	2,400	2,700
Fabre (J.).....	<i>Idem.</i>	Ligne de la Méditerranée.	2,400	2,700
Aubert (J.-B.)...	<i>Idem.</i>	Ligne du Nord.....	2,400	2,700
Marcelot (G.-O.).	<i>Idem.</i>	Paris R. P.	2,400	2,700
Cadilhac (J.-M.-C.)	<i>Idem.</i>	Mayenne	2,100	2,400
Vinot (H.).....	<i>Idem.</i>	Auxerre.....	2,400	2,700
Bourrat (E.).....	<i>Idem.</i>	Paris, central.....	1,800	2,100

NOMS DES AGENTS.	GRADES.	RÉSIDENCES OU SERVICES.	TRAITEMENTS	
			ANCIENS.	NOU- VEAUX.
			francs.	francs.
MM.Laporte (J.-F.-L.).	Commis.	Paris 98.	2,400	2,700
Sancé (J.-A.)	<i>Idem.</i>	Rennes, direction.	2,400	2,700
Michel (H.-N.) ..	<i>Idem.</i>	Le Havre.	2,400	2,700
Darmand-Courbas- sier (J.-H.-J.).	<i>Idem.</i>	Grenoble, direction.	2,400	2,700
Messenger (Y.-M.).	<i>Idem.</i>	Brest, central.	2,400	2,700
Chadelaud (J.) ..	<i>Idem.</i>	Bourges.	2,400	2,700
Verpy (P.-N.) ...	<i>Idem.</i>	Troyes.	2,100	2,400
Rio (J.-M.)	<i>Idem.</i>	Rennes R. P.	2,100	2,400
Raymondou (H.).	<i>Idem.</i>	Toulon.	2,100	2,400
Thomas (L.-C.) ..	<i>Idem.</i>	Paris 11.	2,100	2,400
Béveraggi (B.) ..	<i>Idem.</i>	Oran-Karguentab.	2,100	2,400
Bonnefoy (L.-Ch.)	<i>Idem.</i>	Ligne du Nord.	2,100	2,400
Sibard (E.)	<i>Idem.</i>	Angoulême.	2,100	2,400
Podevin (Ch.-L.).	<i>Idem.</i>	Armentières.	2,100	2,400
Blot (J.-M.-E.) ..	<i>Idem.</i>	Châlons-sur-Marne.	2,100	2,400
Jeanjean (H.-A.) .	<i>Idem.</i>	Bourges.	2,100	2,400
Charles (J.-A.) ..	<i>Idem.</i>	Troyes.	2,100	2,400
Chervier (C.-V.) .	<i>Idem.</i>	Paris, 54.	2,100	2,400
Magné (J.-F.) ..	<i>Idem.</i>	Albi.	2,100	2,400
Goudey (J.-L.-V.).	<i>Idem.</i>	Nice R. P.	2,100	2,400
Courson (L.-M.) .	<i>Idem.</i>	Saint-Brieuc.	2,100	2,400
Lavat (L.)	<i>Idem.</i>	Saint-Gaudens.	2,100	2,400
Ricardie (J.-F.) ..	<i>Idem.</i>	Saumur.	2,100	2,400
Henriet (Ch.-F.) .	<i>Idem.</i>	Dijon.	2,100	2,400
Martenot (L.) ...	<i>Idem.</i>	Paris 6.	2,100	2,400
Sabau (A.-A.)	<i>Idem.</i>	Ligne du Nord.	2,100	2,400
Fauque (L.)	<i>Idem.</i>	Oran.	2,100	2,400
Burgué (J.)	<i>Idem.</i>	Direction de la Seine.	2,100	2,400
Viot (V.-A.)	<i>Idem.</i>	Le Havre.	2,100	2,400
Hiver (J.-A.)	<i>Idem.</i>	Vouziers.	1,800	2,100
Michel (P.-A.) ..	<i>Idem.</i>	Saint-Dié.	1,800	2,100
Pourcenoux (Ch.- J.-R.).	<i>Idem.</i>	Paris, central.	1,800	2,100
Nicolas (C.-H.) ..	<i>Idem.</i>	Ligne du Sud-Ouest.	1,500	2,100
Forsans (J.-F.) ..	<i>Idem.</i>	Bayonne.	1,800	2,100
Chambran (B.) ..	<i>Idem.</i>	Bergerac.	1,800	2,100
Promeyrat (G.) ..	<i>Idem.</i>	Clermont-Ferrand.	1,800	2,100
Huet (E.-L.)	<i>Idem.</i>	Paris 76.	1,800	2,100
Mouferrini (V.) ..	<i>Idem.</i>	Ajaccio.	1,800	2,100
Hénot (E.-J.-A.) .	<i>Idem.</i>	Dieppe.	1,800	2,100
Lafontaine (D.-L.- E.).	<i>Idem.</i>	Le Havre.	1,800	2,100

NOMS DES AGENTS.	GRADES.	RÉSIDENCES OU SERVICES.	TRAITEMENTS	
			ANCIENS.	NOU- VEAUX.
			francs.	francs.
MM. Saint-Blancat (J.-L.-V.)	Commis.....	Paris 2	1,800	2,100
Michel (E.-G.)...	<i>Idem</i>	Paris 11.....	1,800	2,100
Creusot (J.-B.-J.)	<i>Idem</i>	Châteauroux	1,800	2,100
Castelnau (J.-P.-G.)	<i>Idem</i>	Hyères.....	1,800	2,100
Planté (G.).....	<i>Idem</i>	Toulouse R. P.....	1,800	2,100
Gendron (C.-H.)	<i>Idem</i>	Nantes R. P.....	1,800	2,100
Delon (J.).....	<i>Idem</i>	Montpellier, central.....	1,800	2,100
Cottet.....	<i>Idem</i>	Dijon	1,800	2,100
Séverac (P.-E.)...	<i>Idem</i>	Ligne des Pyrénées.....	1,800	2,100
Laplanche (J.-E.)	<i>Idem</i>	Brive.....	1,800	2,100
Dollé (E.-J.).....	<i>Idem</i>	Lille R. P.....	1,800	2,100
Leygue.....	<i>Idem</i>	Paris 43	1,800	2,100
Prat (J.-B.).....	<i>Idem</i>	Bordeaux, central.....	1,800	2,100
Monteil (A.).....	<i>Idem</i>	Ligne de l'Ouest.....	1,800	2,100
André (A.-E.-L.)	<i>Idem</i>	Falaise.....	1,800	2,100
Fulcrand (V.-V.)	<i>Idem</i>	Montpellier R. P.....	1,800	2,100
Marty (A.-B.-A.)	<i>Idem</i>	Paris 18	1,800	2,100
Rance (M.-A.-M.)	<i>Idem</i>	Nîmes R. P.....	1,800	2,100
Augier (P.-M.)...	<i>Idem</i>	Nice, central.....	1,800	2,100
Gire (Ch.-P.).....	<i>Idem</i>	Le Puy	1,800	2,100
Morizot (J.-F.)...	<i>Idem</i>	Chambéry.....	1,800	2,100
Barrière (M.).....	<i>Idem</i>	Cannes	1,800	2,100
Vandrepote (O.)	<i>Idem</i>	Ligne du Nord.....	1,800	2,100
Guillardelle (J.-V.)	<i>Idem</i>	Charleville, gare.....	1,800	2,100
Jacquin (M.-E.)...	<i>Idem</i>	Saint-Dizier.....	1,800	2,100
Streymers (E.)...	<i>Idem</i>	Reims, central.....	1,800	2,100
Régnier (P.).....	<i>Idem</i>	Cambrai	1,800	2,100
Merckel (A.-L.-Ch.)	<i>Idem</i>	La Rochelle.....	1,800	2,100
Mathieu (P.-P.-L.-R.)	<i>Idem</i>	Tarbes.....	1,500	1,800
Remouit (G.-M.-J.-C.-R.)	<i>Idem</i>	Toulon	1,500	1,800
Coubé (L.-T.)...	<i>Idem</i>	Paris 18	1,500	1,800
Ley (P.-J.).....	<i>Idem</i>	Dunkerque.....	1,500	1,800
Geneste (A.-F.)	<i>Idem</i>	Aurillac.....	1,500	1,800
Guillon (P.-A.)...	<i>Idem</i>	Ligne du Nord.....	1,800	2,100
Monneret dit Sidony (J.-L.)	<i>Idem</i>	Paris 51	1,800	2,100
Fabre (J.-D.).....	<i>Idem</i>	Paris 21	1,800	2,100
Blanchet (G.)...	<i>Idem</i>	Ligne de l'Ouest.....	1,800	2,100
Gille (E.).....	<i>Idem</i>	Paris 98	1,800	2,100
Beaubois (E.-E.-A.)	<i>Idem</i>	Paris, central.....	1,800	2,100

NOMS DES AGENTS.	GRADES.	RÉSIDENCES OU SERVICES.	TRAITEMENTS	
			ANGIENS. francs.	NOU- VEAUX. francs.
MM. Chardavoine (R.-A.)	Commis.....	Tunisie.....	1,500	1,800
Regouby (A.-A.)	<i>Idem.</i>	Paris 23.....	1,800	2,100
Clément (J.-A.)	<i>Idem.</i>	Paris R. P.....	2,100	2,400
Guérard (L.-J.)	<i>Idem.</i>	Paris, central.....	1,800	2,100
Rappart (J.)	<i>Idem.</i>	Paris, 75.....	2,100	2,400
Michel (L.-L.)	<i>Idem.</i>	Paris R. P.....	2,100	2,400
Munier (J.)	<i>Idem.</i>	Paris 44.....	2,100	2,400
Le Bras (J.-J.-M.)	<i>Idem.</i>	Paris 18.....	1,500	1,800
Marie (A.-J.-L.)	<i>Idem.</i>	Toulouse R. P.....	1,500	1,800
Gay (I.-B.)	<i>Idem.</i>	Ligne du Sud-Ouest.....	2,100	2,400
Vandeur (J.-M.)	<i>Idem.</i>	Marseille, Arenc.....	1,800	2,100
Vallée (P.-A.)	<i>Idem.</i>	Paris, central.....	1,800	2,100
Doué (E.)	<i>Idem.</i>	Mézières.....	2,100	2,400
Bouvier (G.-F.-D.)	<i>Idem.</i>	Paris, central.....	1,800	2,100
Taillefer (J.-F.)	<i>Idem.</i>	Toulouse, S ^t -Cyprien.....	2,400	2,700
Hiribarren (A.)	<i>Idem.</i>	Angers, direction.....	2,400	2,700
Combrès (E.-P.)	<i>Idem.</i>	Béziers.....	2,400	2,700
Barthelemy (P.-M.- E.)	<i>Idem.</i>	Paris 57.....	1,800	2,100
Martin (F.-A.)	<i>Idem.</i>	Ligne de Lyon.....	1,800	2,100
Faller (P.)	<i>Idem.</i>	Saint-Dié.....	1,800	2,100
Goiset (L.-J.)	<i>Idem.</i>	Ligne de l'Ouest.....	1,800	2,100
Humbert (E.)	<i>Idem.</i>	Paris 71.....	1,500	1,800
Riou (G.)	<i>Idem.</i>	Senlis.....	1,500	1,800
Loustalot - Mérou (V.)	<i>Idem.</i>	Tours.....	1,500	1,800
Grelaud (L.-E.-F.)	<i>Idem.</i>	Paris, central.....	1,500	1,800
Reinard (E.-N.)	<i>Idem.</i>	Marseille, central.....	1,500	1,800
Lory (F.-L.)	<i>Idem.</i>	Nantes, R. P.....	1,500	1,800
Gissot (E.-L.-J.)	<i>Idem.</i>	Paris, central.....	1,800	2,100
Desangles (J.-F.-E.)	<i>Idem.</i>	Paris R. P.....	1,800	2,100
Maillard (J.)	<i>Idem.</i>	Paris, central.....	1,500	1,800
Regimbaud (J.-A.)	<i>Idem.</i>	Ligne des Pyrénées.....	2,400	2,700
Masquelin (L.-D.)	<i>Idem.</i>	Ligne du Nord.....	1,500	1,800
Jemmet (P.)	<i>Idem.</i>	Paris, central.....	2,400	2,700
Lasserre (D.-F.)	<i>Idem.</i>	Carcassonne.....	1,800	2,100
Aycaguerre (L.-A.)	<i>Idem.</i>	Paris 54.....	1,800	2,100
Brédillet (H.-L.)	<i>Idem.</i>	Sedan.....	1,500	1,800
Révillet (L.-V.)	<i>Idem.</i>	Marseille R. P.....	1,500	1,800
Feret - Dulongbois (E.-M.-G.-X.)	<i>Idem.</i>	Caen, direction.....	1,500	1,800
Boudou (L.-H.-F.)	<i>Idem.</i>	Philippeville.....	1,800	2,100
Schillotte (P.-A.)	<i>Idem.</i>	Tunisie.....	1,800	2,100
Denis (H.-C.)	<i>Idem.</i>	Ligne du Nord.....	1,800	2,100
Audemard (A.-E.- M.)	<i>Idem.</i>	Marseille, Bourse.....	1,500	1,800

NOMS DES AGENTS.	GRADES.	RÉSIDENCES OU SERVICES.	TRAITEMENTS	
			ANCIENS.	NOU- VEAUX.
			francs.	francs.
MM. Germain (H.-J.)	Commis.....	Paris 12.	2,100	2,400
Abadie (H.).....	<i>Idem</i>	Pau.....	2,100	2,400
Ménant (L.-L.-H.)	<i>Idem</i>	Besançon, direction.....	2,400	2,700
Pestel (J.-P.-M.-J.- F.)	<i>Idem</i>	Rennes R. P.....	2,400	2,700
Nègre (J.-F.-E.)..	<i>Idem</i>	Montauban.....	2,400	2,700
Bey (A.).....	<i>Idem</i>	Paris 49.....	2,400	2,700
Namur (J.-N.-O.)	<i>Idem</i>	Ligne du Nord.....	2,400	2,700
Lançon (Ch.-E.)	<i>Idem</i>	Ligne de Lyon.....	2,400	2,700
Lacroux (P.-J.-E.)	<i>Idem</i>	Amiens.....	2,400	2,700
Tatin (Ch.-E.)...	<i>Idem</i>	Paris 98.....	2,400	2,700
Breton (F.-H.)...	<i>Idem</i>	Sens.....	2,400	2,700
Kuhn (L.-A.).....	<i>Idem</i>	Calais, Fontinettes.....	2,400	2,700
Gilquin.....	<i>Idem</i>	Reims, central.....	2,400	2,700
Doucet (B.-H.)...	<i>Idem</i>	Voiron.....	2,400	2,700
Douyau (P.-C.)...	<i>Idem</i>	Tarbes, direction.....	2,400	2,700
Grappe (P.-A.)...	<i>Idem</i>	Morez.....	2,400	2,700
Duc-Bourru (J.)...	<i>Idem</i>	Alger R. P.....	2,400	2,700
Boitte (J.).....	<i>Idem</i>	Tulle.....	2,400	2,700
Chabrau (J.-C.)...	<i>Idem</i>	Avignon, direction.....	2,400	2,700
Lacombe (P.-P.)	<i>Idem</i>	Nîmes R. P.....	2,400	2,700
Devalois (F.-F.)...	<i>Idem</i>	Tunis, direction.....	2,400	2,700
Pignier (E.-L.)...	<i>Idem</i>	Lons-le-Saunier.....	2,400	2,700
Loumède (E.-G.)	<i>Idem</i>	Toulouse R. P.....	2,400	2,700
Malbec (P.-E.-F.)	<i>Idem</i>	Ligne de Lyon.....	2,400	2,700
Corson (L.-P.-M.)	<i>Idem</i>	Ligne de l'Ouest.....	2,400	2,700
Simon (E.-L.)...	<i>Idem</i>	Paris R. P.....	2,400	2,700
Ferrasse (F.-A.)...	<i>Idem</i>	Paris 80.....	2,100	2,400
Malaval (B.-V.)...	<i>Idem</i>	Chambéry, direction.....	2,100	2,400
Garagnon (C.-A.)	<i>Idem</i>	Paris 87.....	2,100	2,400
Ployer (C.-J.)...	<i>Idem</i>	Ligne de l'Est.....	2,100	2,400
Hébert (F.-E.)...	<i>Idem</i>	Brest, central.....	2,100	2,400
Sicard (L.).....	<i>Idem</i>	Marseille, central.....	2,100	2,400
Le Donge (Y.)...	<i>Idem</i>	Quimper.....	2,100	2,400
Raymond (P.-J.)	<i>Idem</i>	Lyon, central.....	2,100	2,400
Poisson (J.-A.)...	<i>Idem</i>	Bourg.....	2,100	2,400
Pons (A.-A.-M.-J.- I.-V.)	<i>Idem</i>	Brive.....	2,100	2,400
Maury (P.-J.-B.)	<i>Idem</i>	Ligne des Pyrénées.....	2,100	2,400
Bastie (J.).....	<i>Idem</i>	Toulouse, central.....	2,100	2,400
Rivot (C.-D.)...	<i>Idem</i>	Dijon.....	2,100	2,400
Calbardure (E.- P.-C.-A.)	<i>Idem</i>	Arras.....	2,100	2,400
Mieremont (J.-L.)	<i>Idem</i>	Bordeaux R. P.....	2,100	2,400
Boex (P.-H.).....	<i>Idem</i>	Nice, central.....	2,100	2,400

NOMS DES AGENTS.	GRADES.	RÉSIDENCES OU SERVICES.	TRAITEMENTS	
			ANCIENS.	NOU- VEAUX.
			francs.	francs.
MM. Jeandin (M.-J.-L.)	Commis.....	Ligne de l'Est.....	2,100	2,400
David (L.).....	<i>Idem</i>	Ligne de Lyon.....	2,100	2,400
Carichon (P.-A.)..	<i>Idem</i>	Quimper, direction.....	2,100	2,400
Tournier (S.-I.)..	<i>Idem</i>	Laval, direction.....	2,100	2,400
Kerloch (P.-M.)..	<i>Idem</i>	Paris 24.....	1,800	2,100
Le Grand (E.-M.)..	<i>Idem</i>	Constantine.....	1,800	2,100
Genovisi (I.-J.-B.)	<i>Idem</i>	Nice, central.....	1,800	2,100
Defer (L.-E.)....	<i>Idem</i>	Ligne de Lyon.....	1,800	2,100
Chanut (E.-A.)...;	<i>Idem</i>	Cognac.....	1,800	2,100
Marchand (F.-V.)..	<i>Idem</i>	Annonay.....	1,800	2,100
Basset (Ch.-R.)..	<i>Idem</i>	Cannes.....	1,800	2,100
Bourçois (L.-E.)..	<i>Idem</i>	Paris, central.....	1,800	2,100
Galtier (E.-V.-F.)	<i>Idem</i>	Paris 4.....	1,800	2,100
Basque (F.-E.-G.)	<i>Idem</i>	Ligne du Sud-Ouest....	1,800	2,100
Cohepain (M.-A.)..	<i>Idem</i>	Chartres.....	1,800	2,100
Boitel (H.-J.-O.)..	<i>Idem</i>	Beauvais, direction....	1,800	2,100
Ledeuil (P.).....	<i>Idem</i>	Dijon.....	1,800	2,100
Rive (E.-T.).....	<i>Idem</i>	Lyon, R. P.....	1,800	2,100
Bardou (J.-P.)...;	<i>Idem</i>	Aurillac, direction....	1,800	2,100
Poulain (J.-F.-X.)	<i>Idem</i>	Paris 13.....	1,800	2,100
Ricard (E.-A.)....	<i>Idem</i>	Béziers.....	1,800	2,100
Charaux (E.-G.-L.)	<i>Idem</i>	Paris 98.....	1,800	2,100
Galonnier (J.-L.)..	<i>Idem</i>	Guéret.....	1,800	2,100
Penot (J.).....	<i>Idem</i>	Paris 82.....	1,800	2,100
Ligney (J.-N.)...;	<i>Idem</i>	Belfort (ville).....	1,800	2,100
Cotessard (C.-M.)..	<i>Idem</i>	Rennes, direction.....	1,800	2,100
Pasteron (P.-J.)..	<i>Idem</i>	Paris, central.....	1,800	2,100
Martinet (P.-F.)..	<i>Idem</i>	Direction de la Seine....	1,800	2,100
Feissel (J.-P.)...;	<i>Idem</i>	Nîmes R. P.....	1,800	2,100
Aubanel (L.-C.-I.)	<i>Idem</i>	Versailles R. P.....	1,800	2,100
Louchard (H.-B.)..	<i>Idem</i>	Hazebrouck.....	1,800	2,100
Lacroix (L.-H.)..	<i>Idem</i>	Ligne du Nord.....	1,800	2,100
Bazin (A.-E.)....	<i>Idem</i>	Vesoul.....	1,800	2,100
Lavabre (L.-C.)..	<i>Idem</i>	Ligne du Nord-Ouest....	1,800	2,100
Faure (M.-F.-E.)..	<i>Idem</i>	Ligne de Lyon.....	1,800	2,100
Guillaume (A.-G.)	<i>Idem</i>	Toul.....	1,500	1,800
Duranton (J.)....	<i>Idem</i>	Libourne.....	1,500	1,800
Le Gac (A.-M.)...;	<i>Idem</i>	Elbeuf.....	1,500	1,800
Ferrier (A.-H.)...;	<i>Idem</i>	Marseille, bourse.....	1,500	1,800
Gautier (L.).....	<i>Idem</i>	Saint-Étienne R. P.....	1,500	1,800
Jallon (C.).....	<i>Idem</i>	<i>Idem</i>	1,500	1,800
Matte (L.-S.)....	<i>Idem</i>	Mézières, direction....	1,500	1,800
Delignon (C.-E.)..	<i>Idem</i>	Ligne de l'Est.....	1,500	1,800
Bourniquel (C.-F.)	<i>Idem</i>	Paris R. P.....	1,500	1,800
Bourdieu (S.-F.)..	<i>Idem</i>	Bordeaux Saint-Jean....	1,500	1,800

NOMS DES AGENTS.	GRADES.	RÉSIDENCES OU SERVICES.	TRAITEMENTS	
			ANGIENS.	NOU- VEAUX.
			francs.	francs.
MM. Delacroix (J.-F.)..	Commis.....	Ajaccio.....	1,500	1,800
Tavernier (L.-O.-E.)	<i>Idem.</i>	Valenciennes, gare.....	1,500	1,800
Bérard (L.-J.-J.)..	<i>Idem.</i>	Aix.....	1,500	1,800
Boulart (P.-E.)..	<i>Idem.</i>	Abbeville.....	1,500	1,800
Poncin (J.-M.-E.- C.)..	<i>Idem.</i>	Lyon, central.....	1,500	1,800
Roulier (J.-V.-B.)..	<i>Idem.</i>	Paris R. P.....	1,500	1,800
Lambert (J.-P.-M.)	<i>Idem.</i>	Rennes R. P.....	1,500	1,800
Thièvre (Th.)... .	<i>Idem.</i>	Paris, central.....	1,500	1,800
Andraud (M.-E.)..	<i>Idem.</i>	Clermont-Ferrand.....	1,500	1,800
Gaudefroy (J.-E.)..	<i>Idem.</i>	Beauvais.....	1,500	1,800
Dufour (A.-G.)... .	<i>Idem.</i>	Paris, central.....	1,500	1,800
Bernadac (C.-A.)..	<i>Idem.</i>	Marseille, central.....	1,500	1,800
Cubaynes (G.)... .	<i>Idem.</i>	Ligne de Lyon.....	1,500	1,800
Lecœuvre (A.-J.)..	<i>Idem.</i>	Lille central.....	1,500	1,800
Aula (J.-M.)... .	<i>Idem.</i>	Saint-Omer.....	1,500	1,800
Pellet (J.-M.-G.)..	<i>Idem.</i>	Paris R. P.....	1,500	1,800
Devred (E.-E.)..	<i>Idem.</i>	Angoulême.....	1,500	1,800

3^e GROUPE.

RECEVEURS DE BUREAUX COMPOSÉS.

MM. Burc	Receveur.....	Paris 17.....	4,000	4,500
Forasté	Receveur princ.	Moulins.....	3,500	4,000
Saulnier	<i>Idem.</i>	Nevers.....	4,000	4,500
Rozé	<i>Idem.</i>	Le Mans.....	4,000	4,500
Jaujou.....	<i>Idem.</i>	Avignon.....	4,500	5,000
Périssé	Receveur.....	Bordeaux-Chartrons.....	3,500	4,000
Heitz.....	Receveur princ.	Privas.....	3,500	4,000
Ducruzel	Receveur.....	Arcachon.....	3,500	4,000
Thibaudat	<i>Idem.</i>	Tlemcen.....	3,000	3,500
Augustin.....	Chef mécan.....	Usine de la Seyne.....	3,000	3,500
Canet.....	Receveur princ.	Bourg.....	3,000	3,500
Gaspard.....	Receveur.....	Vernon.....	3,500	4,000
Pagin.....	<i>Idem.</i>	Carpentras.....	3,500	4,000
Amiel.....	<i>Idem.</i>	Guelma.....	3,000	3,500
Pabot-Chatelard..	<i>Idem.</i>	Paris 94.....	3,500	4,000
Devred.....	<i>Idem.</i>	Monte-Carlo.....	3,000	3,500
Périssé.....	<i>Idem.</i>	Bordeaux-Chartrons.....	3,500	4,000
Méral.....	<i>Idem.</i>	Orthez.....	3,500	4,000

NOMS. DES AGENTS.	GRADES.	RÉSIDENCES OU SERVICES.	TRAITEMENTS	
			ANCIENS. francs.	NOU- VEAUX. francs.
4 ^e GROUPE.				
RECEVEURS DE BUREAUX SIMPLES.				
M ^{me} Bellanger.....	Receveuse.....	Dissay-sous-Courcillon...	800	1,000
M ^{lle} Faivre-Dupaivre..	<i>Idem.</i>	Arcey.....	800	1,000
M. Hainoz.....	Receveur.....	La Motte-Servolex.....	800	1,000
M ^{me} Vidard.....	Receveuse.....	Souigny.....	1,200	1,400
M ^{lle} Vessereau.....	<i>Idem.</i>	Ourouer-les-Bourdelins...	800	1,000
M ^{mes} Allègre.....	<i>Idem.</i>	Terrenoire.....	1,200	1,400
Lecœuvre.....	<i>Idem.</i>	Durtal.....	1,200	1,400
M ^{lle} Bretonneau.....	<i>Idem.</i>	Charmant.....	800	1,000
M ^{me} Turba.....	<i>Idem.</i>	Vendeuil.....	1,000	1,200
M ^{les} Piquand.....	<i>Idem.</i>	Fort-du-Plasne.....	800	1,000
Drouillet.....	<i>Idem.</i>	Montsauche.....	800	1,000
M ^{me} Delaage.....	<i>Idem.</i>	Gif.....	1,000	1,200
M ^{les} Guinard.....	<i>Idem.</i>	Peyricu.....	800	1,000
Hutin de la Tou- che.	<i>Idem.</i>	Thiéblemont.....	800	1,000
Lambert (A.-H.- M.).	<i>Idem.</i>	Thiais.....	800	1,000
M ^{mes} Turbet (M.-L.- J.).	<i>Idem.</i>	Saint-Bonnet-de-Rochefort	800	1,000
Bornet.....	<i>Idem.</i>	Salles-Gironde.....	800	1,000
M ^{lle} Darré.....	<i>Idem.</i>	Fayet.....	800	1,000
M ^{mes} Bonnet.....	<i>Idem.</i>	Belleville-sur-Saône.....	2,000	2,200
Terrier.....	<i>Idem.</i>	La Ferté-Gaucher.....	1,600	1,800
M. Thiébault.....	Receveur.....	Le Quesnoy.....	2,200	2,400
M ^{me} Perrier.....	Receveuse.....	L'Isle-sur-la-Sorgues.....	1,600	1,800
M. Vedoit.....	Receveur.....	Billom.....	1,800	2,000
M ^{les} Lejeune.....	Receveuse.....	Vailly-sur-Aisne.....	1,600	1,800
Duboc.....	<i>Idem.</i>	Caudebec-lès-Elbeuf.....	1,600	1,800
M ^{mes} Beq.....	<i>Idem.</i>	Cormeilles.....	1,400	1,600
Verrier.....	<i>Idem.</i>	Ardes-sur-Couze.....	1,200	1,400
M ^{lle} Studzinski.....	<i>Idem.</i>	Fouvent-le-Haut.....	1,200	1,400
M ^{me} Sergent.....	<i>Idem.</i>	Conlie.....	1,200	1,400
M. Guigues.....	Receveur.....	Gillette.....	1,200	1,400
M ^{ms} Crochot.....	Receveuse.....	Pontigny.....	1,200	1,400
M ^{lle} Maitié.....	<i>Idem.</i>	Tardets.....	1,200	1,400
M ^{me} Cusin-Masset (M.- D.).	<i>Idem.</i>	Saint-Priest.....	1,200	1,400
M ^{lle} AHeaume.....	<i>Idem.</i>	Nazelles.....	1,000	1,200
M ^{mes} Quenot (A.).....	<i>Idem.</i>	Goumois.....	1,000	1,200
Riant.....	<i>Idem.</i>	Montfermeil.....	1,000	1,200
Franc.....	<i>Idem.</i>	Villelaure.....	800	1,000

NOMS DES AGENTS.	GRADES.	RÉSIDENCES OU SERVICES.	TRAITEMENTS	
			ANCIENS.	NOU- VEAUX.
			francs.	francs.
M ^{lles} Husson.....	Receveuse.....	Vaiges.....	800	1,000
Desmons.....	<i>Idem.</i>	Marseille, S ^{te} -Marguerite.	800	1,000
M ^{me} Imbert.....	<i>Idem.</i>	Volx.....	800	1,000
M ^{lles} Joly.....	<i>Idem.</i>	Évran.....	1,000	1,200
Cauchy.....	<i>Idem.</i>	Sebourg.....	800	1,000
M ^{mes} Dupard.....	<i>Idem.</i>	Lemé.....	1,000	1,200
Labrande.....	<i>Idem.</i>	Mainsat.....	800	1,000
Marguier (M. L.).	<i>Idem.</i>	Lac-ou-Villers.....	800	1,000
M ^{lle} Ducheylard.....	<i>Idem.</i>	Montferrand.....	800	1,000
M ^{me} Higot.....	<i>Idem.</i>	Verneuil-sur-Seine.....	800	1,000
M ^{lle} Thibault.....	<i>Idem.</i>	La Tricherie.....	800	1,000
M ^{me} Vau.....	<i>Idem.</i>	Voux.....	800	1,000
M ^{lle} Burin-Daissard.....	<i>Idem.</i>	Gelles.....	800	1,000
M ^{mes} Rous.....	<i>Idem.</i>	Saint-Antonin.....	800	1,000
Lamy.....	<i>Idem.</i>	La Tremblade.....	1,600	1,800
Le Boutellier.....	<i>Idem.</i>	Saint-Jean-de-Daye.....	1,200	1,400
M ^{lles} Chauchadis.....	<i>Idem.</i>	Cornus.....	800	1,000
Hochstetter.....	<i>Idem.</i>	Saint-G ^{es} -de-Didonne.....	800	1,000
Arnail.....	<i>Idem.</i>	Puicelcy.....	800	1,000
Alainmat.....	<i>Idem.</i>	Evron.....	1,800	2,000
M ^{mes} Mouchet.....	<i>Idem.</i>	Chamesson.....	800	1,000
Jacob.....	<i>Idem.</i>	Demigny.....	800	1,000
M ^{lles} Günther.....	<i>Idem.</i>	Champigny--sur-Veude.....	800	1,000
Lebrun.....	<i>Idem.</i>	Cassel.....	1,800	2,000
MM. Trécourt (J.-H.)..	Receveur.....	Puteaux.....	2,000	2,200
André.....	<i>Idem.</i>	Ambleny.....	1,200	1,400
Buzard.....	<i>Idem.</i>	Langon.....	2,200	2,400
M ^{lles} d'Hallet.....	Receveuse.....	Mirebeau-sur-Bèze.....	1,200	1,400
Bastien.....	<i>Idem.</i>	Soupe.....	1,200	1,400
Pellet.....	<i>Idem.</i>	Saint-Pierreville.....	1,200	1,400
M ^{me} Triquet.....	<i>Idem.</i>	Menthonnex-sur-Clermont	1,200	1,400
M ^{lles} Dubois.....	<i>Idem.</i>	Ry.....	1,200	1,400
Genin.....	<i>Idem.</i>	Ampuis.....	1,200	1,400
M ^{mes} Mathieu.....	<i>Idem.</i>	Courson-les-Carrières...	1,200	1,400
Neveu (M.-G.).....	<i>Idem.</i>	Clérey.....	1,200	1,400
Larré.....	<i>Idem.</i>	Montpeyroux.....	1,200	1,400
Filleul.....	<i>Idem.</i>	Villars.....	1,200	1,400
M ^{lles} Couzinié.....	<i>Idem.</i>	Alban.....	1,000	1,200
Daviaud.....	<i>Idem.</i>	Trémentines.....	1,000	1,200
M ^{me} Larruchou.....	<i>Idem.</i>	Laruns.....	1,000	1,200
M ^{lle} Euvrard.....	<i>Idem.</i>	Morey.....	1,000	1,200
M ^{me} Champeval.....	<i>Idem.</i>	Sussey.....	1,000	1,200
M ^{lles} Boutails.....	<i>Idem.</i>	Tombehœuf.....	800	1,000
Durand.....	<i>Idem.</i>	Fos.....	800	1,000

NOMS DES AGENTS.	GRADES.	RÉSIDENCES OU SERVICES.	TRAITEMENTS	
			ANCIENS. francs.	NOU- VEAUX. francs.
M ^{lle} Broussard	Receveuse	Lappuie	800	1,000
M ^{me} Roudault	<i>Idem.</i>	Arrou	800	1,000
M. Guilhamoté	Receveur	Cazères-sur-Garonne	1,800	2,000
M ^{lles} Chardon	Receveuse	Villersexel	800	1,000
Remy	<i>Idem.</i>	Ingré	800	1,000
M ^{me} Carré	<i>Idem.</i>	Rouzières	800	1,000
M ^{lle} Garnier-Laroche	<i>Idem.</i>	Perthes-en-Gâtinais	800	1,000
M ^{mes} Joubin	<i>Idem.</i>	Digny	800	1,000
Millot	<i>Idem.</i>	Grand	800	1,000
M ^{lle} Baroin	<i>Idem.</i>	Gergy	800	1,000
M ^{mes} Bouillon	<i>Idem.</i>	Juvigni-sur-Andaine	800	1,000
Guary	<i>Idem.</i>	Chamboulive	1 000	1,200
M ^{lles} Cattin (V.-J.-L.-L.)	<i>Idem.</i>	Champier	1'000	1,200
Vermay	<i>Idem.</i>	Cerdon	1'000	1,200
Moulinier	<i>Idem.</i>	Chaniers	1'000	1,200
Poujel	<i>Idem.</i>	Valdériès	1'000	1,200
Roubaud	<i>Idem.</i>	Remollon	1'000	1,200
Miniac	<i>Idem.</i>	Tinteniac	1,000	1,200
M ^{mes} Boué	<i>Idem.</i>	Saint-Sauvant	800	1,000
Messenguiral	<i>Idem.</i>	La Bastide-Murat	1,000	1,200
Tarascon	<i>Idem.</i>	Noves	800	1,000
M ^{lles} Dupuy	<i>Idem.</i>	Villemontais	800	1,000
Dufaur	<i>Idem.</i>	Pondaurat	800	1,000
Sarlat	<i>Idem.</i>	Chemillé-sur-Dême	800	1,000
Mirepoix	<i>Idem.</i>	Malzéville	1,200	1,400
Vaucois	<i>Idem.</i>	Les Islettes	1,000	1,200
M ^{mes} Louradour	<i>Idem.</i>	Beynat	800	1,000
Gratias (M.-C.)	<i>Idem.</i>	Lussac-de-Libourne	800	1,000
Lambert	<i>Idem.</i>	Verfeil	800	1,000
M ^{lle} Pernot (L.-M.)	<i>Idem.</i>	Boujailles	800	1,000
M ^{me} Debréilly	<i>Idem.</i>	Conty	800	1,000
M ^{lle} Durac	<i>Idem.</i>	Galan	800	1,000
MM. Clément	Receveur	Raon-l'Étape	2,200	2,400
Bouet	<i>Idem.</i>	Condé-sur-Noireau	2,400	2,700
Terrillon	<i>Idem.</i>	Chalonnès	1,800	2,000
Laget	<i>Idem.</i>	Sorgues-sur-l'Onvèze	1,600	1,800
Naves	<i>Idem.</i>	Rueil	2,400	2,700
M ^{lle} Gouverneur	Receveuse	Marle	1,600	1,800
MM. Verdier	Receveur	Lannemezan	1,600	1,800
Colas	<i>Idem.</i>	Sathonay	1,800	2,000
M ^{lle} Cailly	Receveuse	Poix-de-la-Somme	1,400	1,600
MM. Dauchez	Receveur	Licques	1,000	1,200
Favre	<i>Idem.</i>	Baye	1,200	1,400
M ^{me} Caron	Receveuse	Louveciennes	1,200	1,400
M ^{lle} Pérès	<i>Idem.</i>	Ludon	1,200	1,400

NOMS DES AGENTS.	GRADES.	RÉSIDENCES OU SERVICES.	TRAITEMENTS.	
			ANCIENS.	NOU- VEAUX.
			francs.	francs.
M ^{me} Bley.....	Receveuse.....	Le Houga.....	1,200	1,400
M ^{lle} Guénon.....	<i>Idem.</i>	Saint-Sauveur-Lendelin..	1,200	1,400
M ^{me} Hounous.....	<i>Idem.</i>	Villasavary.....	1,200	1,400
M ^{lle} Riot.....	<i>Idem.</i>	S ^t -Maurice-sous-les-Côtes.	1,200	1,400
M ^{mes} Fersing.....	<i>Idem.</i>	Ligugé.....	1,200	1,400
Thomas.....	Employée.....	Caisse d'épargne.....	1,200	1,300
Gondouin.....	Receveuse.....	Saint-Chéron.....	1,200	1,400
Hiver.....	<i>Idem.</i>	Guidhen.....	1,200	1,400
Delmas.....	<i>Idem.</i>	Maleville.....	1,200	1,400
M ^{lles} Galle (C.-L.-H.)	<i>Idem.</i>	Saint-Chef.....	1,000	1,200
James.....	<i>Idem.</i>	Saint-Jean-Soleymieux...	1,000	1,200
M ^{lles} Labonnefon.....	<i>Idem.</i>	Montaigu.....	800	1,000
Mabilotte.....	<i>Idem.</i>	Saint-Laurent-Blangy....	800	1,000
M ^{mes} Réfréger.....	<i>Idem.</i>	Caux.....	800	1,000
Poncet (I.-E.-V.)..	<i>Idem.</i>	Saint-Maurice-en-Trièves.	800	1,000
Meynier.....	<i>Idem.</i>	Saint-André-de-Corcy....	800	1,000
M ^{lle} Launay.....	<i>Idem.</i>	Villiers-Saint-Georges....	1,000	1,200
M ^{mes} Mollo.....	<i>Idem.</i>	Nogaro.....	800	1,000
Boyer.....	<i>Idem.</i>	Berchères-sur-Vesgre....	800	1,000
Vivien.....	<i>Idem.</i>	Solesmes.....	1,800	2,000
M ^{lles} Aulnette.....	<i>Idem.</i>	Pornic.....	1,800	2,000
Allier.....	<i>Idem.</i>	Ain-el-Arba.....	1,000	1,200
Vialle.....	<i>Idem.</i>	Sainte-Fortunade.....	800	1,000
M ^{me} Wallet.....	<i>Idem.</i>	Ercheu.....	1,000	1,200
M ^{lles} Paquet.....	<i>Idem.</i>	Vézélise.....	1,400	1,600
Thorel.....	<i>Idem.</i>	Couilly.....	1,000	1,200
Ribelin (J.-E.)...	<i>Idem.</i>	Le Fresney-d'Oisans....	800	1,000
Roy.....	<i>Idem.</i>	Saint-Angeau.....	800	1,000
M ^{me} Ducret.....	<i>Idem.</i>	Rupt.....	1,200	1,400
M. Susini (A.).....	Receveur.....	Souk-el-Arba.....	2,000	2,200
M ^{lle} Miquel.....	Receveuse.....	Landiras.....	800	1,000
M ^{me} Crabos.....	<i>Idem.</i>	Sault-de-Navailles.....	800	1,000
M ^{lles} Chevillot.....	<i>Idem.</i>	Éclaron.....	800	1,000
Ménessier - Nodier (F.)	<i>Idem.</i>	Fontenay-aux-Roses....	1,800	2,000
M ^{mes} Pagnon.....	<i>Idem.</i>	Tavaux.....	800	2,000
Chollet.....	<i>Idem.</i>	Aizenay.....	1,000	1,200
Faix.....	<i>Idem.</i>	Saint-Dyé-sur-Loire....	800	1,200
M ^{lle} Le Dault.....	<i>Idem.</i>	Roscoff.....	1,800	2,000
M. Penotet.....	Receveur.....	Bèze.....	1,200	1,400
M ^{lle} Maréchal.....	Receveuse.....	Genlis.....	1,400	1,600
M. Fondère (F.)...	Receveur.....	Tunisie.....	2,000	2,200
M ^{lle} Lavignac.....	Receveuse.....	Vayres.....	1,200	1,400
M ^{me} Louis.....	<i>Idem.</i>	Mormant.....	1,200	1,400
M ^{lle} Boisson.....	<i>Idem.</i>	Pont-de-Beauvoisin....	1,000	1,200

NOMS DES AGENTS.	GRADES.	RÉSIDENCES OU SERVICES.	TRAITEMENTS	
			ANCIENS.	NOU- VEAUX.
			francs.	francs.
M ^{me} Lacroix	Receveuse	Limours	1,200	1,400
M ^{lle} Lombard	<i>Idem.</i>	Rignac	1,000	1,200
M ^{me} Voisin	<i>Idem.</i>	Vaas	1,000	1,200
M ^{lle} Dutriaux	<i>Idem.</i>	La Neuville-Roi	1,000	1,200
M ^{me} Gaudin	<i>Idem.</i>	Le Pin-au-Haras	1,000	1,200
M. Riffart	Receveur	Heuchin	1,000	1,200
M ^{lles} de Fourmestaux	Receveuse	Villepreux	1,000	1,200
Monnier	<i>Idem.</i>	Landevant	1,000	1,200
M. Pasquier	Receveur	Sainte-Hermine	1,000	1,200
M ^{lles} Hibert	Receveuse	Gordes	1,000	1,200
Mareschal (S.)	<i>Idem.</i>	Saint-Gervais - les - Trois- Clochers	1,000	1,200
M ^{me} Perrier	<i>Idem.</i>	Cierp	1,000	1,200
M ^{lles} Le Barzic	<i>Idem.</i>	Vieux-Marché	1,000	1,200
Hébert	<i>Idem.</i>	Le Biot	1,000	1,200
Titon	<i>Idem.</i>	Mont-sous-Vaudrey	1,000	1,200
Marmignon	<i>Idem.</i>	Rétiers	800	1,000
M. Heyriès	Receveur	Volonne	800	1,000
M ^{lle} Colnet	Receveuse	Ailly-sur-Somme	800	1,000

5° GROUPE.

DAMES EMPLOYÉES.

M ^{me} Teffo	Employée	Nantes	1,100	1,200
M ^{lles} Berthier (Bl.)	<i>Idem.</i>	Paris, central	800	900
Lebeau (C.-G.-A.)	<i>Idem.</i>	<i>Idem.</i>	800	900
Langonnet (M.-C.)	<i>Idem.</i>	<i>Idem.</i>	800	900
Grimbert (T.-E.)	<i>Idem.</i>	<i>Idem.</i>	1,200	1,300
M ^{mes} Georgen	<i>Idem.</i>	Paris 98	1,400	1,500
Labroue	<i>Idem.</i>	Bordeaux	800	900
M ^{lle} Boudouart (M.-J.)	<i>Idem.</i>	Marseille, Bourse	1,400	1,500
M ^{mes} Leconte	<i>Idem.</i>	Lille, central	1,400	1,500
Delemar	<i>Idem.</i>	<i>Idem.</i>	1,400	1,500
M ^{lles} Lacroux	<i>Idem.</i>	Bordeaux, central	800	900
Aussaesser	<i>Idem.</i>	Cannes	800	900
Renaud	<i>Idem.</i>	La Rochelle	900	1,000
M ^{me} Marteau (B.-J.)	<i>Idem.</i>	Paris 98	1,400	1,500
M ^{lles} Warem (J.)	<i>Idem.</i>	Lille, central	800	900
Jorry (Louise)	<i>Idem.</i>	Paris, central	1,500	1,600
M ^{lle} Peltier (Blanche)	<i>Idem.</i>	Paris, central	1,400	1,500
M ^{me} Bonnel	<i>Idem.</i>	Caisse d'épargne	1,100	1,200
M ^{lles} Dufлот (E.-V.)	<i>Idem.</i>	Paris 98	800	900
Barrault (A.)	<i>Idem.</i>	Paris, central	800	900
Demargne (M.-E.- L.)	<i>Idem.</i>	<i>Idem.</i>	800	900

NOMS DES AGENTS.	GRADES.	RÉSIDENCES. OU SERVICES.	TRAITEMENTS	
			ANCIENS. francs.	NOU- VEAUX. francs.
M ^{lle} Chognard (M.-L.-B.).	Employée	Paris, central	800	900
M ^{me} Crespin	<i>Idem.</i>	<i>Idem.</i>	1,500	1,600
M ^{lles} Fort (Jeanne)	<i>Idem.</i>	<i>Idem.</i>	800	900
Bloch (Rachel)	<i>Idem.</i>	<i>Idem.</i>	1,400	1,500
Robiou du Pont (A.-M.-J.).	<i>Idem.</i>	<i>Idem.</i>	1,500	1,600
Doby (H.)	<i>Idem.</i>	Lille, central	1,400	1,500
Delemer (I.-C.)	<i>Idem.</i>	<i>Idem.</i>	1,400	1,500
Darquié (J.-M.)	<i>Idem.</i>	Paris, central	800	900
Legendre (E.)	<i>Idem.</i>	Lyon, central	800	900
Boyer (M.-R.-B.)	<i>Idem.</i>	Marseille, central	1,400	1,500
M ^{me} Ravier (M.-C.-S.-H.)	<i>Idem.</i>	<i>Idem.</i>	1,400	1,500
M ^{lle} Prudhomme (L.-R.-T.).	<i>Idem.</i>	Paris, central	1,500	1,600
M ^{mes} Sevoz (M.-P.)	<i>Idem.</i>	Marseille, central	1,100	1,200
Picard	<i>Idem.</i>	Paris, R. P.	1,400	1,500
M ^{lles} Lefèvre (A.)	<i>Idem.</i>	Paris, central	1,400	1,500
Duvivier (M.-R.-B.)	<i>Idem.</i>	Marseille, Bourse	1,400	1,500
Verdin (M.-J.)	<i>Idem.</i>	Paris, central	1,400	1,500
Dreux (A.-A.)	<i>Idem.</i>	<i>Idem.</i>	800	900
Brunet (J.-V.-A.)	<i>Idem.</i>	<i>Idem.</i>	800	900
Rouyer (J.-P.)	<i>Idem.</i>	<i>Idem.</i>	1,400	1,500
Herber (C.-A.)	<i>Idem.</i>	<i>Idem.</i>	800	900
Schmith (J.-M.)	<i>Idem.</i>	Le Havre, central	1 400	1,500
Bourgonnier	<i>Idem.</i>	Paris, central	1,500	1,600
Sabatini (J.-A.)	<i>Idem.</i>	<i>Idem.</i>	1,200	1,300
Lefebvre (O.-P.-S.)	Auxiliaire	Argenteuil	900	1,000
Savard (M.-A.)	Employée	Paris, central	800	900
Hédéquer (J.-E.(.))	<i>Idem.</i>	<i>Idem.</i>	1,400	1,500
Lefèvre (Marie)	<i>Idem.</i>	<i>Idem.</i>	1,500	1,600
Bertin (E.-L.)	<i>Idem.</i>	Paris 98	1,400	1,500
M ^{mes} Fromont	<i>Idem.</i>	Paris, central	800	900
Vaudois	<i>Idem.</i>	Paris R. P.	1,100	1,200
M ^{lles} Rohaul (Ch.-A.)	<i>Idem.</i>	Paris, central	800	900
Soulié (M.-T.)	<i>Idem.</i>	<i>Idem.</i>	1,500	1,600
M ^{me} Françon	<i>Idem.</i>	Lyon, central	1,300	1,400
M ^{lle} Gebel	<i>Idem.</i>	Paris, central	800	900
M ^{me} Héry	<i>Idem.</i>	<i>Idem.</i>	1,300	1,400

SERVICE CENTRAL. — 2° BUREAU. — PERSONNEL.

NOMINATIONS ET MUTATIONS.

NOMS DES AGENTS.	SITUATION ANCIENNE.			SITUATION NOUVELLE.		
	GRADES.	RÉSIDENCES ou services.	TRAITE- MENTS. fr.	GRADES.	RÉSIDENCES ou services.	TRAITE- MENTS. fr.
MM. Morris	Ingénieur . . .	Usine de la Seyne .	9,000	Ingénieur . . .	Même service	10,000
Thiroux	Directeur . . .	Beauvais	8,000	Directeur . . .	Beauvais	9,000
Faure	Idem	Grenoble	8,000	Idem	Grenoble	9,000
Jacquey	Idem	Alger	7,000	Idem	Alger	8,000
Lacroix	Inspecteur 1 ^{er} sous de di- recteur.	Clermont-Ferrand .	5,000	Idem	Clermont-Ferrand .	6,000
Garnier	Idem	Ligne des Pyrénées.	5,000	Idem	Ligne des Pyrénées.	6,000
Naudin	Inspecteur . .	Alger	4,500	Inspecteur . .	Alger	5,000
Pelletier	Inspect ^r -ingé- nieur déta- ché dans les fonct ^{ions} de sous- chef de bu- reau.	1 ^{re} div ^{ion} , 1 ^{er} bureau	4,500	Sous-chef . . .	1 ^{re} div ^{ion} , 1 ^{er} bureau	5,000
Cailleret	Contrôleur chargé des fonct ^{ions} de sous-chef.	1 ^{re} div ^{ion} , 2 ^e bureau.	4,500	Idem	1 ^{re} div ^{ion} , 2 ^e bureau.	5,000
Lodo	Com. princ. 1 ^{er} fonct ^{ions} de s ^{er} -chef.	Direct. de la caisse d'épargne.	4,500	Idem	Direct. de la caisse d'épargne.	5,000
Thevenin	Inspect ^r - in- génieur 1 ^{er} fonct ^{ions} de sous-chef.	1 ^{re} div ^{ion} , 1 ^{er} bureau	4,000	Inspect ^r - in- génieur 1 ^{er} fonct ^{ions} de sous-chef.	1 ^{re} div ^{ion} , 1 ^{er} bureau.	4,500
Augé	Sous-chef de section.	Paris, central	5,000	Chef de sec- tion.	Paris, central	5,000
Lofilleul	Idem	Idem	5,000	Inspecteur . .	Paris, direct. rég. .	5,000
d'Estocquois	Sous-chef . . .	Bureau du personnel	5,000	Agent comp- table.	Téléphones	5,000
Dapelléy	Com. princ. 1 ^{er} fonct ^{ions} de s ^{er} -chef.	3 ^e div ^{ion} , 2 ^e bureau.	4,000	Sous-chef . . .	3 ^e div ^{ion} , 2 ^e bureau.	5,000
Bréban	Sous-chef . . .	2 ^e div ^{ion} , 3 ^e bureau.	5,000	Idem	Idem	5,000
Blundiot	Com. princ. 1 ^{er} fonct ^{ions} de s ^{er} -chef.	Bureau du personnel	4,500	Idem	Bureau du personnel	5,000
Vallon	Com. princ.	Direct. de la caisse d'épargne.	4,500	Sous-chef de section.	Direct. de la caisse d'épargne.	4,500
Rémond	Inspecteur . .	Auxerre	4,000	Inspecteur . .	Même service	4,500
Legrand	Idem	Cherbourg	4,000	Idem	Idem	4,500
Steck	Idem	Lyon	4,000	Idem	Idem	4,500
Mounier	Idem	Paris	4,000	Idem	Idem	4,500
Lestelle	Idem	Périgueux	4,000	Idem	Idem	4,500
Lacomme	Sous-inspect ^r	Mont-de-Marsan . .	3,500	Idem	Idem	4,000
Civel	Idem	Grenoble	3,500	Idem	Idem	4,000
Bellanger	Idem	Tours	3,500	Idem	Idem	4,000
Cabrol	Idem	Auch	3,500	Idem	Idem	4,000
Nicolas	Idem	Alger	3,500	Idem	Idem	4,000

NOMS DES AGENTS.	SITUATION ANCIENNE.			SITUATION NOUVELLE.		
	GRADES.	RÉSIDENCES ou services.	TRAITE MENS.	GRADES.	RÉSIDENCES ou services.	TRAITE MENTS.
			fr.			fr.
MM. Bourgoin.....	Sous-inspect ^r	Amiens.....	3,500	Inspecteur..	Même service.....	4,000
Borthelon.....	<i>Idem</i>	Gap.....	3,500	<i>Idem</i>	<i>Idem</i>	4,000
Rivière.....	<i>Idem</i>	Poitiers.....	3,500	<i>Idem</i>	<i>Idem</i>	4,000
Thiriat.....	<i>Idem</i>	Besançon.....	3,500	<i>Idem</i>	<i>Idem</i>	4,000
Baratin.....	<i>Idem</i>	Arras.....	3,000	Sous-inspect ^r	<i>Idem</i>	3,500
Menant.....	<i>Idem</i>	Bourg.....	3,000	<i>Idem</i>	<i>Idem</i>	3,500
Izart.....	<i>Idem</i>	Constantin.....	3,000	<i>Idem</i>	<i>Idem</i>	3,500
Arnaud.....	<i>Idem</i>	Albi.....	3,000	<i>Idem</i>	<i>Idem</i>	3,500
Grisouard.....	Com. princ.	Épinal, rue d'Arches	3,600	Com. princ..	Nancy, direction...	3,600
Cousigny.....	Sous-ingén ^r	Châlons-sur-Marne.	3,500	Sous-ingén ^r .	Nancy.....	3,500
Arnoux.....	Commis.....	Direct. de la caisse d'épargne.	3,100	Com. princ.	Direct ^{on} de la caisse d'épargne.	3,100
Bouquet.....	<i>Idem</i>	4 ^e div ^{on} , 1 ^{er} bureau.	3,100	<i>Idem</i>	<i>Idem</i>	3,500
Richard.....	<i>Idem</i>	4 ^e div ^{on} , 3 ^e bureau.	3,100	<i>Idem</i>	4 ^e div ^{on} , 3 ^e bureau.	3,500
Louitz.....	<i>Idem</i>	1 ^{re} div ^{on} , 1 ^{er} bureau	3,100	<i>Idem</i>	1 ^{re} div ^{on} , 1 ^{er} bureau	3,500
Bayol.....	Sous-ingén ^r .	Brest.....	3,000	Sous-ingén ^r .	Toulouse.....	3,600
Baboulet.....	<i>Idem</i>	Orléans.....	3,000	<i>Idem</i>	Clermont-Ferrand..	3,000
Michel.....	Commis.....	Bordeaux, direction	2,700	Com. princ..	Bordeaux, direction	3,000
Caillot.....	<i>Idem</i>	Nice, direction...	2,700	<i>Idem</i>	Nice, direction...	3,000
Piton.....	<i>Idem</i>	Arras, direction...	2,700	<i>Idem</i>	Arras, direction...	3,000
Venaze.....	<i>Idem</i>	Rouen, direction...	2,700	<i>Idem</i>	Rouen, direction...	3,000
Bister.....	<i>Idem</i>	Oran, direction...	2,700	<i>Idem</i>	Oran, direction...	3,000
Guillouzie.....	<i>Idem</i>	Nantes, direction...	2,700	<i>Idem</i>	Nantes, direction...	3,000
Grandmaître.....	<i>Idem</i>	Auxerre, direction.	2,700	<i>Idem</i>	Auxerre, direction.	3,000
Belenfant.....	Comm. princ.	Rouen, direction...	3,000	<i>Idem</i>	Constantine, direct.	3,000
Jomax.....	Commis.....	<i>Idem</i>	2,700	<i>Idem</i>	Rouen, direction...	3,000
Grivol.....	<i>Idem</i>	Melun, direction...	2,700	<i>Idem</i>	St-Etienne, direct.	3,000
Manchiet.....	Sous-inspect ^r	Guéret.....	3,000	Sous-inspect ^r	Bourges.....	3,000
Rigon.....	Commis.....	Bordeaux, direction	2,700	Com. princ..	Ajaccio, direction..	2,700
Pastie.....	<i>Idem</i>	Le Puy, direction.	2,700	Commis.....	Périgueux, direct..	2,700
Chervilhat.....	<i>Idem</i>	Clermont-Ferrand..	2,700	<i>Idem</i>	Clermont-Ferrand, direction.	2,700
Le Bacquer.....	<i>Idem</i>	Quimper, direction.	2,700	<i>Idem</i>	Nantes, direction..	2,700
Vuarnet.....	<i>Idem</i>	Melun, direction..	2,700	<i>Idem</i>	Versailles, direct..	2,700
Gilabert.....	<i>Idem</i>	Toulouse, central..	2,700	<i>Idem</i>	Toulouse, direction	2,700
Degoua.....	<i>Idem</i>	Poitiers, direction.	2,700	<i>Idem</i>	La Rochelle, direct.	2,700
Brylinski.....	Sous-ingén ^r .	Clermont-Ferrand.	2,500	Sous-ingén ^r .	Brest.....	2,500
Mercier - Des- poutailles.	Commis.....	Vienne, direction..	2,400	Commis.....	Direct ^{on} de la caisse d'épargne.	2,500
Tournier.....	<i>Idem</i>	Laval, direction...	2,400	<i>Idem</i>	<i>Idem</i>	2,500
Tuffier.....	Percepteur.	Gaudrieux.....	"	<i>Idem</i>	Inspection générale.	2,400
Loubet.....	Commis.....	Paris 98.....	2,400	<i>Idem</i>	Paris, direction ré- gionale.	2,400
Tuffier.....	<i>Idem</i>	Inspection générale	2,400	<i>Idem</i>	Bordeaux, direction	2,400
Lacabane.....	Com. ambul.	Ligne de Lyon....	2,400	<i>Idem</i>	Le Puy, direction..	2,400
Fargues.....	Commis.....	St-Etienne, direct.	2,400	<i>Idem</i>	Montpellier, direct.	2,400
Dauré.....	<i>Idem</i>	Paris 5.....	2,400	<i>Idem</i>	Caen, direction...	2,400
Petit.....	<i>Idem</i>	Orléans, rue du Co- lombier.	2,400	<i>Idem</i>	Orléans, direction.	2,400
Beaufort.....	<i>Idem</i>	Paris, direct. rég..	2,100	<i>Idem</i>	Direct. de la caisse d'épargne.	2,200
Beaufort.....	<i>Idem</i>	Direct. de la Caisse d'épargne.	2,200	<i>Idem</i>	Bureau du personnel	2,200
Champelbert..	<i>Idem</i>	Bourg.....	2,100	<i>Idem</i>	Troyes, direction..	2,100
du Bouët du Portal.	<i>Idem</i>	La Rochelle, direc- tion.	2,100	<i>Idem</i>	Poitiers, direction.	2,100
Serres.....	<i>Idem</i>	Paris 3.....	1,800	<i>Idem</i>	4 ^e div ^{on} , 1 ^{er} bureau	1,900
Grosjean.....	<i>Idem</i>	Paris R. P.....	1,800	<i>Idem</i>	Direct. de la caisse d'épargne.	1,900
Mathieu.....	<i>Idem</i>	Paris, direction ré- gionale.	1,800	<i>Idem</i>	Inspection générale.	1,800
Parigot.....	<i>Idem</i>	Troyes, direction..	1,800	<i>Idem</i>	Auxerre, direction.	1,800
M ^{lle} Denier.....	Employée...	Paris, bureau O...	1,600	Employée...	Direct. de la caisse d'épargne.	1,600

NOMS DES AGENTS.	SITUATION ANCIENNE.			SITUATION NOUVELLE.		
	GRADES.	RÉSIDENCES OU SERVICES.	TRAITE- MENTS.	GRADES.	RÉSIDENCES OU SERVICES.	TRAITE- MENTS.
			fr.			fr.
MM. Boulo	Commis	Tours R. P.	1,500	Commis. ...	Quimper, direction.	1,500
Renault	<i>Idem</i>	En disponibilité...	"	<i>Idem</i>	Melun, direction..	1,500
Millasseau	<i>Idem</i>	<i>Idem</i>	"	<i>Idem</i>	Rouen, direction..	1,500
M ^{mes} Préau	Receveuse...	Villeneuve-le- Guyard.	1,400	Employée...	Direct. de la caisse d'épargne.	1,400
Coldre	Employée...	Paris-Bourse.....	1,400	<i>Idem</i>	<i>Idem</i>	1,400
M ^{lle} Reveillon	Receveuse...	Lumbres	1,000	<i>Idem</i>	<i>Idem</i>	1,000
MM. Gerlier	Recev. princ.	Tours	6,000	Recev. princ.	Bordeaux	6,000
Pionnier	<i>Idem</i>	Bordeaux	5,000	<i>Idem</i>	Tours	5,000
M ^{lles} Delahaye	Aide	La Ville-aux-Clercs.	"	Receveuse...	Theillay	800
Fontanilles	<i>Idem</i>	Luc-en-Provence...	"	<i>Idem</i>	La Verdrière.....	800
Girard	<i>Idem</i>	Meursault	"	<i>Idem</i>	La Margelle.....	800
Lefebvre	Receveuse...	Lumbres	1,400	<i>Idem</i>	L'Arbret	1,400
Aubineau	<i>Idem</i>	Génissac	1,000	<i>Idem</i>	Guillaumes.....	1,000
Duprat	<i>Idem</i>	Luxey	800	<i>Idem</i>	Génissac	800
MM. Jeanmaire	Commis	Paris, central.....	2,700	Receveur...	Sablé	2,700
Orlouski	Commis aux ^{rs}	Grenoble, direction	1,600	<i>Idem</i>	La Motte-d'Avail- lan.	1,400
M ^{lles} Thomas	Receveuse...	Les Gras	800	Receveuse...	Morchaux	800
Colin	Aide	La Rixouse	"	<i>Idem</i>	Les Gras	800
Pacault	<i>Idem</i>	S ^t -Maur-les-Fossés.	"	<i>Idem</i>	Paray-Douavillo..	800
Chambay	<i>Idem</i>	Briouze	"	<i>Idem</i>	Les Yveteaux	800
Pottier	Receveuse...	Wavrin	1,200	<i>Idem</i>	Godewaersvelde ..	1,200
Bernard	<i>Idem</i>	Monchecourt	1,200	<i>Idem</i>	Wavrin	1,200
M ^{mes} Faux	<i>Idem</i>	Maing	800	<i>Idem</i>	Monchecourt.....	800
Gagneux	<i>Idem</i>	Uchizy	800	<i>Idem</i>	Melay	800
M ^{lles} Mioland	<i>Idem</i>	Melay	800	<i>Idem</i>	Uchizy	800
Got	<i>Idem</i>	Jujurieux	1,400	<i>Idem</i>	Le Biot	1,400
Hébert	<i>Idem</i>	Le Biot	1,000	<i>Idem</i>	Jujurieux	1,000
Chaumet	<i>Idem</i>	Montmoreau	1,600	<i>Idem</i>	La Rochefoucauld .	1,600
Tatur	<i>Idem</i>	Chasseneuil.....	1,400	<i>Idem</i>	Montmoreau	1,600
Guignan	<i>Idem</i>	Aubeterre	1,200	<i>Idem</i>	Chasseneuil.....	1,200
M ^{mes} Maureil-Parot	<i>Idem</i>	Chatelus-Malvalaix.	1,200	<i>Idem</i>	Aubeterre	1,200
Martin	<i>Idem</i>	Jouillat	1,000	<i>Idem</i>	Chatelus-Malvalaix.	1,000
M ^{lles} Salin	<i>Idem</i>	Condamine - Chate- lard.	1,400	<i>Idem</i>	Moustiers - Sainte- Marie.	1,400
Pélissier	<i>Idem</i>	Saint-Vincent-du- Lauzet.	800	<i>Idem</i>	Condamine - Chate- lard.	800
Hardel	Aide	Bretteville-s ^t -Laize.	"	<i>Idem</i>	Saint-Vigor-des-Mé- zerets.	800
Aubineau	Receveuse...	Guillaumes	1,000	<i>Idem</i>	Luxey	1,000
Duval-Lepal- lière	<i>Idem</i>	Hondschoote.....	1,400	<i>Idem</i>	Langrune	1,400
Goin	<i>Idem</i>	Laons	1,000	<i>Idem</i>	Lumbres	1,000
Régnier	<i>Idem</i>	Aubigny-les-Pothées	800	<i>Idem</i>	Liant	800
Clément	<i>Idem</i>	Liant	800	<i>Idem</i>	Aubigny-les-Pothées	800
de Villars	Employée auxil ^{re} des téléphones	Limoges	R ^{an} , 800	<i>Idem</i>	Marval	800
Bouffard de Pépinay	Receveuse...	Ségur	800	<i>Idem</i>	Eygurande-d'Ussel.	800
MM. Saulneret	Receveur...	Gex	2,000	Receveur...	Rivesaltes	2,000
Tarragon	Commis	Ligne du Nord	2,100	<i>Idem</i>	Laons	1,400
M ^{lle} Clenchard	Receveuse...	La Roche-de-Rame.	1,000	Receveuse...	Guillaumes	1,000
M ^{me} veuve Dumur	<i>Idem</i>	La Noce-Maulaix..	1,000	<i>Idem</i>	Villeneuve-la- Guyard.	1,000
M ^{lle} Viala	<i>Idem</i>	Eygalières	800	<i>Idem</i>	Allauch	800
M ^{me} veuve Roussel	<i>Idem</i>	Saint-Laurent-de-la- Vernède.	1,200	<i>Idem</i>	Gallargues	1,200
M ^{lles} Coulomb	Aide	Somnières	"	<i>Idem</i>	Saint-Laurent-de-la- Vernède.	800
Castueil	Receveuse...	Lambesc	1,400	<i>Idem</i>	Vinay	1,600
M. Pinfort	Receveur...	Maussanne	1,200	Receveur...	Lambesc	1,200

NOMS DES AGENTS.	SITUATION ANCIENNE.			SITUATION NOUVELLE.		
	GRADES.	RÉSIDENCES ou services.	TRAITE- MENTS.	GRADES.	RÉSIDENCES ou services.	TRAITE- MENTS.
M ^{lle} Veyan.....	Receveuse...	Bedoin.....	fr. 800	Receveuse...	Mausanne.....	800
Blanc.....	<i>Idem</i>	Montigny.....	800	<i>Idem</i>	Bedoin.....	800
MM. Baillet.....	Com. aux ^{re} ...	Douai.....	R ^{on} , 1,200	Receveur...	Hondschoote.....	1,200
Fuynel.....	Com. princ..	Arras.....	3,000	Com. princ..	Lille, central.....	3,000
Geoffrion.....	<i>Idem</i>	S ^t -Étienne-Bad ^{re} ..	2,700	<i>Idem</i>	Périgueux.....	2,700
Chaligny.....	<i>Idem</i>	Epernay.....	3,600	<i>Idem</i>	Épinal-Arches.....	3,600
Piffert.....	<i>Idem</i>	Alençon.....	3,300	<i>Idem</i>	Epernay.....	3,300
Pidolo.....	<i>Idem</i>	Quimper.....	3,000	<i>Idem</i>	Vitry-le-François..	3,000
Chavastel.....	Commis.....	Paris, présidence de la République.	2,700	<i>Idem</i>	Paris, présidence de la République.	2,700
Maréchal.....	<i>Idem</i>	<i>Idem</i>	2,700	<i>Idem</i>	<i>Idem</i>	2,700
Vanlande.....	<i>Idem</i>	Lille, central.....	2,700	<i>Idem</i>	Arras.....	2,700
Landri.....	<i>Idem</i>	Toulouse, central.	2,700	<i>Idem</i>	S ^t -Étienne-Bad ^{re} ..	2,700
Collet.....	<i>Idem</i>	Alençon.....	2,700	<i>Idem</i>	Alençon.....	2,700
Vidal.....	Receveur...	Tunisie.....	2,700	Commis.....	Tunisie (sur sa de- mande).	2,700
Daubie.....	Commis.....	Chartres.....	1,800	<i>Idem</i>	Paris, central.....	1,800
Boutoille.....	<i>Idem</i>	Valenciennes.....	1,800	<i>Idem</i>	Chartres.....	1,800
Pennec.....	<i>Idem</i>	Donarnenez.....	2,100	<i>Idem</i>	Le Havre, central.	2,100
Peyret.....	<i>Idem</i>	Tarbes.....	1,500	<i>Idem</i>	Ligne des Pyrénées.	1,500
Guichon.....	<i>Idem</i>	Villefranche - sur- Saône.	1,500	<i>Idem</i>	Lyon-Brotteaux....	1,500
Caldier.....	<i>Idem</i>	En disponibilité...	"	<i>Idem</i>	Enghien.....	1,500
Sagne.....	<i>Idem</i>	<i>Idem</i>	"	<i>Idem</i>	Alençon.....	2,100
Bourelly.....	<i>Idem</i>	<i>Idem</i>	"	<i>Idem</i>	Coulommiers.....	1,500
Tailleferro.....	<i>Idem</i>	Monaco, télégraphe	1,500	<i>Idem</i>	Monte-Carlo.....	1,500
Latourelle.....	<i>Idem</i>	Bayonne.....	1,500	<i>Idem</i>	Angers R. P.....	1,500
Rodolphe.....	<i>Idem</i>	Lons-le-Saunier....	2,100	<i>Idem</i>	Moulins.....	2,100
Prudent.....	<i>Idem</i>	Paris 16.....	1,500	<i>Idem</i>	Lons-le-Saunier..	1,500
Huet.....	<i>Idem</i>	Nice, central.....	2,100	<i>Idem</i>	Nicé R. P.....	2,100
Vasse.....	<i>Idem</i>	Mâcon R. P.....	2,100	<i>Idem</i>	Avignon R. P.....	2,100
Cognéras.....	<i>Idem</i>	Paris 70.....	1,800	<i>Idem</i>	Paris R. P.....	1,800
Martin.....	<i>Idem</i>	En congé.....	"	<i>Idem</i>	Paris 70.....	1,500
Berthier.....	<i>Idem</i>	En disponibilité...	"	<i>Idem</i>	Paris 18.....	1,800
Dabo.....	<i>Idem</i>	Ligne de Lyon....	1,800	<i>Idem</i>	Ligne de la Méditer- ranée.	1,800
Boudes.....	<i>Idem</i>	Ancenis.....	1,500	<i>Idem</i>	Ligne de Lyon....	1,500
Louis.....	<i>Idem</i>	Paris 67.....	1,500	<i>Idem</i>	Paris 43.....	1,500
Bouilloc.....	<i>Idem</i>	Paris 43.....	1,800	<i>Idem</i>	Paris 67.....	1,800
Guillier.....	<i>Idem</i>	En disponibilité...	"	<i>Idem</i>	Le Creusot.....	2,100
du Fayet de la Tour.	<i>Idem</i>	Paris, central.....	1,800	<i>Idem</i>	Paris R. P.....	1,800
Encrenuz.....	<i>Idem</i>	Beaune.....	2,100	<i>Idem</i>	Paris, central.....	2,100
Bayeux.....	<i>Idem</i>	Melan.....	1,500	<i>Idem</i>	Beaune.....	1,500
Cognié.....	<i>Idem</i>	Paris 52.....	2,100	<i>Idem</i>	Paris 25.....	2,100
Chamfroy.....	<i>Idem</i>	Paris R. P.....	2,100	<i>Idem</i>	Paris 52.....	2,100
Sagnos.....	<i>Idem</i>	Paris 22.....	1,800	<i>Idem</i>	Paris R. P.....	1,800
Bruneton.....	<i>Idem</i>	Paris 14.....	1,800	<i>Idem</i>	Paris 22.....	1,800
Petit.....	<i>Idem</i>	Étampes.....	2,400	<i>Idem</i>	Paris 14.....	2,400
Poisson.....	<i>Idem</i>	Autun.....	2,100	<i>Idem</i>	Bourg.....	2,100
Latrace.....	<i>Idem</i>	Paris, central.....	2,100	<i>Idem</i>	Autun.....	2,100
Legrand.....	<i>Idem</i>	Paris 18.....	2,100	<i>Idem</i>	Paris 42.....	2,100
Chaix.....	<i>Idem</i>	Paris 42.....	2,700	<i>Idem</i>	Paris 17.....	2,700
Moncourrier.....	<i>Idem</i>	Tours R. P.....	1,800	<i>Idem</i>	Tours, gare.....	1,800
Peuch.....	<i>Idem</i>	Tours, gare.....	2,400	<i>Idem</i>	Tours R. P.....	2,400
Héritier.....	<i>Idem</i>	Narbonne.....	2,700	<i>Idem</i>	Libourne.....	2,700
Serranie.....	<i>Idem</i>	Libourne.....	2,700	<i>Idem</i>	Narbonne.....	2,700
Mouraille.....	<i>Idem</i>	Vienne.....	1,500	<i>Idem</i>	Ligne de Lyon....	1,500
Salvetat.....	<i>Idem</i>	Bayonne.....	1,500	<i>Idem</i>	Tours R. P.....	1,500
Raffler.....	<i>Idem</i>	Bar-sur-Aube.....	1,500	<i>Idem</i>	Paris 5.....	1,500
Mandar.....	<i>Idem</i>	Bar-le-Duc.....	1,500	<i>Idem</i>	Bar-sur-Aube.....	1,500
Fauré.....	<i>Idem</i>	Orléans R. P.....	2,700	<i>Idem</i>	Orléans-Colombier.	2,700

NOMS DES AGENTS.	SITUATION ANCIENNE.			SITUATION NOUVELLE.		
	GRADES.	RÉSIDENCES ou services.	TRAITE- MENTS. fr.	GRADES.	RÉSIDENCES ou services.	TRAITE- MENTS. fr.
MM. Lapoujade . . .	Commis . . .	Bayonne.	1,800	Commis . . .	Orléans R. P.	1,800
Fayolle	Idem	Thonon	2,700	Idem	Cannes	2,700
Verdier	Idem	Montereau	1,500	Idem	La Roche-sur-Yon . . .	1,500
Bayce	Idem	La Roche-sur-Yon . .	1,500	Idem	Montereau	1,500
Giorgiaggi	Idem	Ligne du Sud-Ouest .	1,800	Idem	Ligne de l'Est	1,800
Roche	Idem	Beaugency	1,500	Idem	Ligne du Sud-Ouest . .	1,500
Lestelle	Idem	En disponibilité . . .	"	Idem	Beaugency	1,500
Caussil	Idem	Ligne du Sud-Ouest .	1,800	Idem	Ligne de l'Est	1,800
Sudrie	Idem	La Roche-sur-Yon . .	1,500	Idem	Ligne du Sud-Ouest . .	1,500
Azibert	Idem	Marseille-Baille . . .	1,800	Idem	Ligne de la Méditer- rannée	1,800
Arnardi	Idem	Clermont-Ferrand, central	1,800	Idem	Marseille-Baille . . .	1,800
Girard	Idem	Ligne de Lyon	1,800	Idem	Ligne de la Méditer- rannée	1,800
Millot	Idem	Caen R. P.	1,500	Idem	Ligne de Lyon	1,500
Simon	Idem	Ligne de Lyon	2,400	Idem	Ligne de la Méditer- rannée	2,400
Winkler	Idem	Idem	2,400	Idem	Idem	2,400
Emonot	Idem	Boulogne-sur-Mer . .	1,500	Idem	Nancy, central	1,500
Montsaingeon	Idem	Ligne de Lyon	2,100	Idem	Ligne du Nord	2,100
Poirier	Idem	Boulogne-sur-Mer . .	1,500	Idem	Ligne de Lyon	1,500
Enjalbert	Idem	Ligne de Lyon	1,800	Idem	Ligne du Nord	1,800
Chairy	Idem	Guise	1,500	Idem	Ligne de Lyon	1,500
Buffot	Idem	Lig. du Nord-Ouest .	1,500	Idem	Ligne du Nord	1,500
Omnès	Idem	Morlaix	1,500	Idem	Lig. du Nord-Ouest . .	1,500
Bascop	Idem	Hazebrouck	1,500	Idem	Ligne du Nord	1,500
Govaère	Idem	Boulogne-sur-Mer . .	1,500	Idem	Idem	1,500
Morlon	Idem	Belfort, ville	1,500	Idem	Ligne de l'Est	1,500
Souhaut	Idem	Ligne du Sud-Ouest .	1,500	Idem	Idem	1,500
Castel	Idem	Caen R. P.	1,500	Idem	Lig. du Sud-Ouest . . .	1,500
Sibileau	Idem	La Roche-sur-Yon . .	1,500	Idem	Idem	1,500
Ducaud	Idem	Tarbes	1,500	Idem	Idem	1,500
Boyeau	Idem	Ligne du Sud-Ouest .	1,800	Idem	Ligne des Pyrénées . .	1,800
Dupuy	Idem	En disponibilité . . .	"	Idem	Bayeux	1,500
Pezet	Idem	Ligne du Nord	2,100	Idem	Ligne des Pyrénées . .	2,100
Moynier	Idem	Compiègne	1,500	Idem	Ligne du Nord	1,500
Darné	Idem	En disponibilité . . .	"	Idem	Compiègne	1,500
Baurens	Idem	Ligne du Sud-Ouest .	2,100	Idem	Ligne des Pyrénées . .	2,100
Fabre	Idem	Toulouse R. P.	1,800	Idem	Toulouse, central . . .	1,800
Bordières	Idem	Nantes R. P.	1,500	Idem	Toulouse R. P.	1,500
Chachereau	Idem	Versailles R. P. . . .	1,500	Idem	Nantes R. P.	1,500
Nédellec	Idem	Quimper	1,500	Idem	Versailles R. P. . . .	1,500
Plogny	Idem	Paris 26	1,500	Idem	Paris 13	1,500
Loclere	Idem	Lyon R. P.	2,400	Idem	Aurillac	2,400
Noualy	Idem	Évreux	2,100	Idem	Lyon R. P.	2,100
Gervais	Idem	En disponibilité . . .	"	Idem	Évreux	1,500
Devy	Idem	Épernay	1,800	Idem	Reims, principal . . .	1,800
Cornet	Idem	Tourcoing	1,800	Idem	Épernay	1,800
Biessy	Idem	Paris 16	2,100	Idem	Tourcoing	2,100
Béguinot	Idem	Nancy R. P.	1,500	Idem	Paris 16	1,500
Morvan	Idem	Saint-Malo	2,700	Idem	Caen, rue Singer . . .	2,700
Droniou	Idem	Saint-Nazaire	2,700	Idem	Rennes R. P.	2,700
Pitel	Idem	Saint-Lô	1,800	Idem	Saint-Nazaire	1,800
Delpech	Idem	En disponibilité . . .	"	Idem	Paris 35	1,500
Husson	Idem	Dôle	1,500	Idem	Rouen, central	1,500
Quiri	Idem	Paris 45	1,500	Idem	Paris, central	1,500
Larroque	Idem	Idem	1,800	Idem	Idem	1,800
Le Coq	Idem	Eu	1,500	Idem	Nice, central	1,500
Girard	Idem	Ligne de l'Est	1,500	Idem	Idem	1,500
Dupont	Idem	Péronne	1,500	Idem	Ligne de l'Est	1,500
Marchand	Idem	Boulogne-sur-Mer . .	1,500	Idem	Péronne	1,500
Moulut	Idem	Cherbourg	2,400	Idem	Paris 37	2,400

NOMS DES AGENTS.	SITUATION ANCIENNE.			SITUATION NOUVELLE.		
	GRADES.	RÉSIDENCES ou services.	TRAITE- MENTS. fr.	GRADES.	RÉSIDENCES ou services.	TRAITE- MENTS. fr.
MM. Déchet	Commis	Arcaehon	2,100	Commis	Monte-Carlo	2,100
Arcis	Idem	Paris 48	2,400	Idem	Paris R. P.	2,400
Depuntis	Idem	En disponibilité	"	Idem	Paris 48	2,100
Beguïn	Idem	Toukin	1,800	Idem	Beauvais	1,800
Marini	Idem	Marseille-Bourse	1,500	Idem	Marseille, central	1,500
Isnard	Idem	Paris 1	1,800	Idem	Marseille-Bourse	1,800
Mauguin	Idem	Vincennes	1,800	Idem	Paris, central	1,800
Bouchet	Idem	Beauvais	1,500	Idem	Vincennes	1,500
Berthe	Idem	Saint-Pol-sur-Ternoise	1,500	Idem	Beauvais	1,500
Herman	Idem	Nancy, gare	2,700	Idem	Nancy, central	2,700
Declerc	Idem	Nancy R. P.	1,500	Idem	Nancy, gare	1,500
Emonet	Idem	Nancy, central	1,500	Idem	Nancy R. P.	1,500
Guyot	Idem	Dôle	2,100	Idem	Besançon R. P.	2,100
Lades	Idem	La Rochelle	2,100	Idem	Toulouse, central	2,100
Clarac	Idem	Fontenay-le-Comte	1,500	Idem	La Rochelle	1,500
Dubois	Idem	Compiègne	1,500	Idem	Ligue du Nord	1,500
Bauzan	Idem	Condé-sur-Noireau	1,500	Idem	Marseille R. P.	1,500
Jean	Idem	En disponibilité	"	Idem	Caen, rue Singer	1,800
Willems	Idem	Lille-Saint-Martin	2,400	Idem	Lille, central	2,400
Lambrey	Idem	Méru	1,500	Idem	Lille-Saint-Martin	1,500
Rouzeau	Idem	En disponibilité	"	Idem	Méru	1,500
Praud de la Nicollière	Idem	Paris 37	1,500	Idem	Paris, central	1,500
Buré	Idem	Tarbes	1,800	Idem	Monte-Carlo	1,800
Biessy	Idem	Tourcoing	2,100	Idem	Paris 1	2,100
Dumetz	Idem	Boulogne-sur-Mer	1,800	Idem	Tourcoing	1,800
Duboy	Idem	Cognac	1,500	Idem	Paris 4	1,500
Pouyès	Idem	Chartres	1,500	Idem	Paris 5	1,500
Daignan	Idem	Bayonne	2,100	Idem	Chartres	2,100
Philip	Idem	Saint-Étienne	1,500	Idem	Paris 8	1,500
d'Azamar	Idem	Paris 12	1,500	Idem	Paris 15	1,500
Balthia	Idem	Besançon R. P.	1,500	Idem	Paris 12	1,500
Lefort	Idem	Coulommiers	2,100	Idem	Paris 16	2,100
Limouzin	Idem	En disponibilité	"	Idem	Coulommiers	1,500
Dégermann	Idem	Chaumont	1,500	Idem	Paris 18	1,500
Barineou	Idem	Caen R. P.	1,800	Idem	Paris 19	1,800
Savy	Idem	Quimper	1,800	Idem	Caen R. P.	1,800
Théron	Idem	Versailles, préfet.	1,800	Idem	Paris 42	1,800
Manaut	Idem	Bayonne	2,100	Idem	Versailles, préfet.	2,100
Bertrand	Idem	Lyon-Terreaux	1,500	Idem	Paris 45	1,500
Lafont	Idem	Lyon-Saint-Jean	1,500	Idem	Lyon-Terreaux	1,500
Ventre	Idem	Paris 24	2,100	Idem	Paris 49	2,100
Moncet	Idem	Clermont - Ferrand R. P.	1,500	Idem	Paris 24	1,500
Maubon	Idem	Bar-sur-Aube	1,500	Idem	Paris 54	1,500
Berger	Idem	Boulogne-sur-Mer	1,500	Idem	Bar-sur-Aube	1,500
Tiollant	Idem	Ex-commis	"	Idem	Paris 55	2,100
Rollot	Idem	Lagny	1,500	Idem	Paris 62	1,500
Maurand	Idem	Bonneville	1,500	Idem	Lagny	1,500
Marouzeau	Idem	Châteauroux	1,500	Idem	Paris 65	1,500
Vayssac	Idem	Corbeil	1,500	Idem	Paris 74	1,500
Alandry	Idem	En disponibilité	"	Idem	Corbeil	1,500
Lagarde	Idem	Saint-Calais	1,500	Idem	Paris 83	1,500
Vaillant	Surnumér ^{re}	Abbeville	"	Idem	Valenciennes	1,500
Séjourné	Idem	En disponibilité	"	Idem	Rouen, rue Verte	1,500
Bayonne	Idem	Idem	"	Idem	Paris 16	1,500
Jouve	Idem	Issoire	"	Idem	Ligne de Lyon	1,500
Tonnin	Idem	Besançon R. P.	"	Idem	Besançon R. P.	1,500
Dayma	Idem	Bayeux	"	Idem	Ligne du Sud-Ouest	1,500
Brouat	Idem	Touneins	"	Idem	Idem	1,500
Bunel	Idem	Toulon	"	Idem	Toulon	1,500

NOMS DES AGENTS.	SITUATION ANCIENNE.			SITUATION NOUVELLE.		
	GRADES.	RÉSIDENCES ou services.	TRAITE- MENTS. fr.	GRADES.	RÉSIDENCES ou services.	TRAITE- MENTS. fr.
MM. Roubaud	Surnumér ^{vo}	Antibes	"	Commis	Même service	1,500
Méry	<i>Idem.</i>	Paris 98	"	<i>Idem.</i>	<i>Idem.</i>	1,500
Bonafous	<i>Idem.</i>	Saint-Affrique	"	<i>Idem.</i>	<i>Idem.</i>	1,500
Planus	<i>Idem.</i>	Paris 96	"	<i>Idem.</i>	<i>Idem.</i>	1,500
Lobelle	<i>Idem.</i>	Laon	"	<i>Idem.</i>	<i>Idem.</i>	1,500
Bracq	<i>Idem.</i>	Valenciennes	"	<i>Idem.</i>	<i>Idem.</i>	1,500
Royer	<i>Idem.</i>	Lille R. P	"	<i>Idem.</i>	<i>Idem.</i>	1,500
Rigollet	<i>Idem.</i>	Alger, Gouvernem ^t	"	<i>Idem.</i>	<i>Idem.</i>	1,500
Gauthier	<i>Idem.</i>	Quimperlé	"	<i>Idem.</i>	<i>Idem.</i>	1,500
Beaud	<i>Idem.</i>	Besançon R. P	"	<i>Idem.</i>	<i>Idem.</i>	1,500
Pierron	<i>Idem.</i>	Nancy R. P	"	<i>Idem.</i>	<i>Idem.</i>	1,500
Roussel	<i>Idem.</i>	Saint-Dié	"	<i>Idem.</i>	<i>Idem.</i>	1,500
Comparot	<i>Idem.</i>	Autun	"	<i>Idem.</i>	<i>Idem.</i>	1,500
Barthe	<i>Idem.</i>	Bressuire	"	<i>Idem.</i>	<i>Idem.</i>	1,500
Tiran	<i>Idem.</i>	La Tour-du-Pin	"	<i>Idem.</i>	<i>Idem.</i>	1,500
Toulouse	<i>Idem.</i>	Remiremont	"	<i>Idem.</i>	<i>Idem.</i>	1,500
Thébaull	<i>Idem.</i>	Angoulême	"	<i>Idem.</i>	<i>Idem.</i>	1,500
Moneton	<i>Idem.</i>	Nice, central	"	<i>Idem.</i>	<i>Idem.</i>	1,500
Dégombert	<i>Idem.</i>	Tunisio	"	<i>Idem.</i>	<i>Idem.</i>	1,500
Delbouis	<i>Idem.</i>	Montauban	"	<i>Idem.</i>	<i>Idem.</i>	1,500
Caillat	<i>Idem.</i>	Loches	"	<i>Idem.</i>	<i>Idem.</i>	1,500
Dugoure	<i>Idem.</i>	Dreux	"	<i>Idem.</i>	<i>Idem.</i>	1,500
Pouygarant	<i>Idem.</i>	Les Sables-d'Olonne	"	<i>Idem.</i>	<i>Idem.</i>	1,500
Nurit	<i>Idem.</i>	Auxerre	"	<i>Idem.</i>	<i>Idem.</i>	1,500
Peyréron	<i>Idem.</i>	Saint-Julien	"	<i>Idem.</i>	<i>Idem.</i>	1,500
Daran	<i>Idem.</i>	Mont-de-Marsan	"	<i>Idem.</i>	<i>Idem.</i>	1,500
Lacan	<i>Idem.</i>	Saint-Sever	"	<i>Idem.</i>	<i>Idem.</i>	1,500
Torrié	<i>Idem.</i>	Falaise	"	<i>Idem.</i>	<i>Idem.</i>	1,500
Durmo	<i>Idem.</i>	Tours R. P	"	<i>Idem.</i>	<i>Idem.</i>	1,500
Bazignan	<i>Idem.</i>	Clermont - Ferrand R. P.	"	<i>Idem.</i>	<i>Idem.</i>	1,500
Jacquot	<i>Idem.</i>	Épinal-Arches	"	<i>Idem.</i>	<i>Idem.</i>	1,500
Collin	<i>Idem.</i>	Remiremont	"	<i>Idem.</i>	<i>Idem.</i>	1,500
Bourdin	<i>Idem.</i>	Châteaubriant	"	<i>Idem.</i>	<i>Idem.</i>	1,500
Froment	<i>Idem.</i>	Maubouge	"	<i>Idem.</i>	<i>Idem.</i>	1,500
Piégnay	<i>Idem.</i>	Lorient	"	<i>Idem.</i>	<i>Idem.</i>	1,500
Leca	<i>Idem.</i>	Ajaccio	"	<i>Idem.</i>	<i>Idem.</i>	1,500
Mamet	<i>Idem.</i>	Paris, central	"	<i>Idem.</i>	<i>Idem.</i>	1,500
Allègre	<i>Idem.</i>	Lyon, central	"	<i>Idem.</i>	<i>Idem.</i>	1,500
Judy	<i>Idem.</i>	Vesoul	"	<i>Idem.</i>	<i>Idem.</i>	1,500
Guéguin	<i>Idem.</i>	Baugé	"	<i>Idem.</i>	<i>Idem.</i>	1,500
Cyrot	<i>Idem.</i>	Lure	"	<i>Idem.</i>	<i>Idem.</i>	1,500
Perrin	<i>Idem.</i>	Ancenis	"	<i>Idem.</i>	<i>Idem.</i>	1,500
Paga	<i>Idem.</i>	Paris 17	"	<i>Idem.</i>	<i>Idem.</i>	1,500
Convorset	<i>Idem.</i>	Beaune	"	<i>Idem.</i>	<i>Idem.</i>	1,500
Bessou	<i>Idem.</i>	Dijon, central	"	<i>Idem.</i>	<i>Idem.</i>	1,500
Tricou	<i>Idem.</i>	Montpellier, central	"	<i>Idem.</i>	<i>Idem.</i>	1,500
Denis	<i>Idem.</i>	Paris R. P	"	<i>Idem.</i>	<i>Idem.</i>	1,500
Buysens	<i>Idem.</i>	Rethel	"	<i>Idem.</i>	<i>Idem.</i>	1,500
Besson	<i>Idem.</i>	Hyères	"	<i>Idem.</i>	<i>Idem.</i>	1,500
Tatin	<i>Idem.</i>	Bordeaux, central	"	<i>Idem.</i>	<i>Idem.</i>	1,500
Baux	<i>Idem.</i>	Perpignan	"	<i>Idem.</i>	<i>Idem.</i>	1,500
Ordan	<i>Idem.</i>	Cannes	"	<i>Idem.</i>	<i>Idem.</i>	1,500
Dauroillon	<i>Idem.</i>	Auch	"	<i>Idem.</i>	<i>Idem.</i>	1,500
Deckelmeier	<i>Idem.</i>	Mostaganem	"	<i>Idem.</i>	<i>Idem.</i>	1,500
Métifeu	<i>Idem.</i>	Nantes R. P	"	<i>Idem.</i>	<i>Idem.</i>	1,500
Gailhau	<i>Idem.</i>	Toulouse R. P	"	<i>Idem.</i>	<i>Idem.</i>	1,500
Millange	<i>Idem.</i>	Cholet	"	<i>Idem.</i>	<i>Idem.</i>	1,500
Meunier	<i>Idem.</i>	Paris 12	"	<i>Idem.</i>	<i>Idem.</i>	1,500
Mougue	<i>Idem.</i>	Creil	"	<i>Idem.</i>	<i>Idem.</i>	1,500
Terrillon	<i>Idem.</i>	Chaumont	"	<i>Idem.</i>	<i>Idem.</i>	1,500
Tassaux	<i>Idem.</i>	Givet	"	<i>Idem.</i>	<i>Idem.</i>	1,500
Fournier	<i>Idem.</i>	Paris R. P	"	<i>Idem.</i>	<i>Idem.</i>	1,500

NOMS DES AGENTS.	SITUATION ANCIENNE.			SITUATION NOUVELLE.		
	GRADES.	RÉSIDENCES OU SERVICES.	TRAITEMENTS. fr.	GRADES.	RÉSIDENCES OU SERVICES.	TRAITEMENTS. fr.
MM. Gleizes	Surnumér ^{re}	Toulouse, central.	"	Commis	Même service	1,500
Rullac	Idem	Tébessa	"	Idem	Idem	1,500
Belmont	Idem	Saint-Marcellin	"	Idem	Idem	1,500
Barry	Idem	Grenoble R. P.	"	Idem	Idem	1,500
Vivier	Idem	Paris 48	"	Idem	Idem	1,500
Deville	Idem	Nancy, gare	"	Idem	Idem	1,500
Nègre	Idem	Paris, central	"	Idem	Idem	1,500
Blanger	Idem	Saint-Valéry-sur-Somme.	"	Idem	Idem	1,500
Baroni	Idem	Marseille, central.	"	Idem	Idem	1,500
Castres	Idem	Perpignan	"	Idem	Idem	1,500
Randeynes	Idem	Lézignan	"	Idem	Idem	1,500
Padey	Idem	Semur	"	Idem	Idem	1,500
Burtin	Idem	Lons-le-Saunier	"	Idem	Idem	1,500
Richier	Idem	Laon R. P.	"	Idem	Idem	1,500
Espié	Idem	Melun	"	Idem	Idem	1,500
Andron	Idem	Bordeaux R. P.	"	Idem	Idem	1,500
Clay	Idem	Calais, principal	"	Idem	Idem	1,500
Dulimon	Idem	Amiens	"	Idem	Idem	1,500
Poujade	Idem	Alger R. P.	"	Idem	Idem	1,500
Dartiguo	Idem	Oloron	"	Idem	Idem	1,500
Gié	Idem	Paris 98	"	Idem	Idem	1,500
Joly	Idem	Amiens R. P.	"	Idem	Idem	1,500
Sartre	Idem	Givors	"	Idem	Idem	1,500
Delmas	Idem	Marennes	"	Idem	Idem	1,500
Labaloue	Idem	La Ferté-Macé	"	Idem	Idem	1,500
Trantoul	Idem	Avignon R. P.	"	Idem	Idem	1,500
Vernon	Idem	Mauriac	"	Idem	Idem	1,500
Dumas	Idem	Saint-Étienne, central.	"	Idem	Idem	1,500
Queirel	Idem	Marseille R. P.	"	Idem	Idem	1,500
Allain	Idem	Segré	"	Idem	Idem	1,500
Valtier	Idem	Le Tréport	"	Idem	Idem	1,500
Duverneuil	Idem	Rennes, central	"	Idem	Idem	1,500
Gouzien	Idem	Redon	"	Idem	Idem	1,500
Théroine	Idem	Neufchâtel-en-Bray	"	Idem	Idem	1,500
Simonot	Idem	Pontoise	"	Idem	Idem	1,500
Gorju	Idem	Croil	"	Idem	Idem	1,500
Doirior	Idem	Périgueux	"	Idem	Idem	1,500
Pioch	Idem	Argenton-s ^r -Crouse	"	Idem	Idem	1,500
Chopart	Idem	Le Havre, central	"	Idem	Idem	1,500
Bureau	Idem	Le Mans, central	"	Idem	Idem	1,500
Delort	Idem	Argentan	"	Idem	Idem	1,500
Baulu - Guboriaud.	Idem	Saint-Jean-d'Angély	"	Idem	Idem	1,500
Guillot	Idem	Yvetot	"	Idem	Idem	1,500
Lelaidier	Idem	Le Havre, central	"	Idem	Idem	1,500
Boulin	Idem	Neufchâtel-en-Bray	"	Idem	Idem	1,500
Simon	Idem	Pontivy	"	Idem	Idem	1,500
Berthoud	Idem	Villefranche-sur-Saône.	"	Idem	Idem	1,500
Pelletier	Idem	Rouen, central	"	Idem	Idem	1,500
Bailly	Idem	Idem	"	Idem	Idem	1,500
Lacoste	Idem	Dijon, central	"	Idem	Idem	1,500
Martin	Idem	Moulins	"	Idem	Idem	1,500
Machu	Idem	Lille, central	"	Idem	Idem	1,500
Durand	Idem	Fougères	"	Idem	Idem	1,500
Dagorne	Idem	Rennes, central	"	Idem	Idem	1,500
Bernollin	Idem	Nancy, central	"	Idem	Idem	1,500
Ortolo	Idem	Issoire	"	Idem	Idem	1,500
Decocq	Idem	Le Havre, central	"	Idem	Idem	1,500
Parcy	Idem	Vernon	"	Idem	Idem	1,500
Ollivier	Idem	Beaune	"	Idem	Idem	1,500

NOMS DES AGENTS.	SITUATION ANCIENNE.			SITUATION NOUVELLE.		
	GRADES.	RÉSIDENCES OU services.	TRAITE- MENTS.	GRADES.	RÉSIDENCES OU services.	TRAITE- MENTS.
MM. Lhotte.....	Surnumér ^{re} .	Administ. centrale, division de la comptabilité.	fr. "	Commis....	Paris R. P.	fr. 1,500
Gille.....	<i>Idem</i>	<i>Idem</i>	"	<i>Idem</i>	Paris SO.....	1,500
Béraud.....	<i>Idem</i>	Administ. centrale, division du ma- tériel.	"	<i>Idem</i>	Paris R. P.....	1,500
Fournier.....	<i>Idem</i>	Administ. centrale, 2 ^e div ^{on} , 5 ^e bur.	"	<i>Idem</i>	<i>Idem</i>	1,500
Chevauchez..	<i>Idem</i>	Caisse nationale d'é- pargne.	"	<i>Idem</i>	<i>Idem</i>	1,500
Petit.....	<i>Idem</i>	Administ. centrale, bur. du personnel	"	<i>Idem</i>	<i>Idem</i>	1,500
Miramond...	<i>Idem</i>	Maccinaggis.....	"	<i>Idem</i>	Saint-Florent.....	1,500
Mosnier.....	<i>Idem</i>	Coulommiers.....	"	Surnumér ^{re} .	Commercy.....	"
Rigollot.....	<i>Idem</i>	En disponibilité...	"	<i>Idem</i>	Tunisie.....	"
Lieutier.....	<i>Idem</i>	<i>Idem</i>	"	<i>Idem</i>	Mâcon.....	"
Arsaut.....	<i>Idem</i>	<i>Idem</i>	"	<i>Idem</i>	Saint-Galais.....	"
Bégué.....	<i>Idem</i>	<i>Idem</i>	"	<i>Idem</i>	Constantine R. P..	"

TABLEAU ANNEXE
AU 4^e TABLEAU D'AVANCEMENT DE CLASSE.

PROMOTIONS.

NOMS DES AGENTS.	GRADES.	RÉSIDENCES ET SERVICES.	TRAITEMENTS	
			ANCIENS.	NOU- VEAUX.
			francs.	francs.
1^{er} GROUPE.				
MM. Blaacher	Commis princ.	Sidi-bel-Abbès	2,700	3,000
Monneret	<i>Idem.</i>	Nantes	3,000	3,300
David	<i>Idem.</i>	Marseille, bourse	3,000	3,300
Geisweiler	<i>Idem.</i>	Paris 4	3,000	3,300
Baudere	<i>Idem.</i>	Besançon, direction	3,000	3,300
Michel (A.)	<i>Idem.</i>	Paris, direction régionale	3,600	4,000
Gillardin	<i>Idem.</i>	Alger, gouvernement	3,000	3,300
Humann	<i>Idem.</i>	Paris 32	3,300	3,600
Rivet	<i>Idem.</i>	Blidah	2,700	3,000
Borduge	Chef de brigade.	Ligne de Lyon	3,600	4,000
2^e GROUPE.				
MM. Garry	Commis	Paris, central	2,400	2,700
Bonnaival	<i>Idem.</i>	Agen	1,800	2,100
Lemasson	<i>Idem.</i>	Le Havre	1,500	1,800
Lemettez	<i>Idem.</i>	Ligne du Nord-Ouest	1,800	2,100
Wadoux	<i>Idem.</i>	Douai	1,500	1,800
Roussoulet	<i>Idem.</i>	Paris 8	1,500	1,800
Malassagne	<i>Idem.</i>	Paris 98	1,800	2,100
Chanteloup	<i>Idem.</i>	Rouen	1,500	1,800
Laufranchi	<i>Idem.</i>	Bastia	1,800	2,100
Quilichini	<i>Idem.</i>	Marseille, bourse	1,800	2,100
Riou	<i>Idem.</i>	Elbeuf	1,800	2,100
Blavot	<i>Idem.</i>	Paris 5	1,800	2,100
Hemmel	<i>Idem.</i>	Paris 23	2,100	2,400
Jallois	<i>Idem.</i>	Montpellier	1,800	2,100
Béthouille	<i>Idem.</i>	Paris, central	2,100	2,400
Gégonne	<i>Idem.</i>	Saint-Étienne, Badouillère	1,800	2,100
Babra	<i>Idem.</i>	Ligne du Sud-Ouest	1,500	1,800
Denizard	<i>Idem.</i>	Montluçon	1,500	1,800
Cazes	<i>Idem.</i>	Valence	2,400	2,700
Coiffard	<i>Idem.</i>	Dreux	2,400	2,700
Thuillet	<i>Idem.</i>	Nantes	2,100	2,400

NOMS DES AGENTS.	GRADES.	RÉSIDENCES OU SERVICES.	TRAITEMENTS	
			ANCIENS.	NOU- VEAUX.
			francs.	francs.
MM. Palinacci	Commis	Saint-Florent	2,100	2,400
Alliès	<i>Idem.</i>	Paris 11	1,800	2,100
Queisel	<i>Idem.</i>	Tunis	1,800	2,100
Toulc	<i>Idem.</i>	Montpellier	1,800	2,100
Dufau	<i>Idem.</i>	Mont-de-Marsan	1,500	1,800
Dumazert	<i>Idem.</i>	Marseille, central	1,500	1,800
Vallier	<i>Idem.</i>	Lyon, direction	2,400	2,700
Bourrasset	<i>Idem.</i>	Montpellier	1,800	2,100
Delerue	<i>Idem.</i>	Châlons-sur-Marne	1,800	2,100
Vert	<i>Idem.</i>	Paris R. P.	1,500	1,800
Grivel	<i>Idem.</i>	Montpellier	2,100	2,400
Benech	<i>Idem.</i>	Paris 8	1,500	1,800
Arnal	<i>Idem.</i>	Montpellier	2,400	2,700
Berlier	<i>Idem.</i>	Mascara	2,100	2,400
Bernard (L.-A.)	<i>Idem.</i>	Paris, central	1,500	1,800
Bertruc	<i>Idem.</i>	Bordeaux, central	1,500	1,800
Robert (Louis)	<i>Idem.</i>	Le Creuzot	1,800	2,100
Sauvaigo	<i>Idem.</i>	Nice R. P.	2,100	2,400
Rubigny	<i>Idem.</i>	Saint-Quentin	1,800	2,100
Costes	<i>Idem.</i>	Ligne du Sud-Ouest	1,800	2,100
Bouchardy	<i>Idem.</i>	Paris R. P.	1,500	1,800
Lignères	<i>Idem.</i>	Hyères	2,400	2,700
Lebœuf	<i>Idem.</i>	Paris 31	2,400	2,700
Gaillard	<i>Idem.</i>	Arles	1,500	1,800
Daurel	<i>Idem.</i>	Relizane	1,500	1,800
Chotard	<i>Idem.</i>	La Rochelle	1,500	1,800
Loucart	<i>Idem.</i>	Épinal, Arches	1,800	2,100
Mardon	<i>Idem.</i>	Châteauroux	1,800	2,100
Quillien	<i>Idem.</i>	Boulogne-sur-Mer	1,500	1,800
Alaux	<i>Idem.</i>	Bougic	1,500	1,800
Gamot	<i>Idem.</i>	Paris, central	2,100	2,400
Rogie	<i>Idem.</i>	Cannes	2,400	2,700
Angot	<i>Idem.</i>	Caen R. P.	1,800	2,100
Bisens	<i>Idem.</i>	Bordeaux, central	1,800	2,100
Maurer	<i>Idem.</i>	Paris 35	2,400	2,700
Gueth	<i>Idem.</i>	Besançon	1,800	2,100
Vittonato	<i>Idem.</i>	Salon	1,500	1,800
Gleize	<i>Idem.</i>	Ligne de Lyon	2,400	2,700
Dujardin	<i>Idem.</i>	Paris, central	2,100	2,400
3 ^e GROUPE.				
MM. Bosquier	Receveur	Meaux	3,500	4,000
Gandolphe	<i>Idem.</i>	Constantine, Coudiat	2,500	3,000
Aignelot	<i>Idem.</i>	Langres	3,500	4,000

NOMS DES AGENTS.	GRADES.	RÉSIDENCES OU SERVICES.	TRAITEMENTS	
			ANCIENS.	NOU- VEAUX.
			francs.	francs.
4 ^e GROUPE.				
M ^{mes} Landiech.	Receveuse	Monsempron-Libos	1,000	1,200
Souday.	<i>Idem.</i>	N.-D.-de-Gravenchon	1,000	1,200
Nevière	<i>Idem.</i>	Nolay	1,400	1,600
Redonnet.	<i>Idem.</i>	Castelnau-d'Estretfonds . . .	1,200	1,400
Josse	<i>Idem.</i>	Montebourg	1,400	1,600
M ^{lles} Combe	<i>Idem.</i>	Marignane	1,400	1,600
Bouchet	<i>Idem.</i>	Peyrat-le-Château	1,200	1,400
M ^{mes} Durand	<i>Idem.</i>	Vincelles	1,200	1,400
Queyriaux	<i>Idem.</i>	Saint-Chamant	1,200	1,400
M ^{lles} Lefebvre	<i>Idem.</i>	Bourneville	800	1,000
Marsaly	<i>Idem.</i>	Saint-Germain-les-Belles . . .	1,200	1,400
Fretel	<i>Idem.</i>	Menetou-Salon	1,200	1,400
M ^{mes} Léonard	<i>Idem.</i>	Saint-Pierre-de-Cole	1,200	1,400
Lehure	<i>Idem.</i>	Légé	1,000	1,200
M ^{lle} Flagey	<i>Idem.</i>	Beaurieux	1,400	1,600
M ^{mes} Périmony	<i>Idem.</i>	Annebault	1,000	1,200
Simonnet	<i>Idem.</i>	Villercal	1,000	1,200
Dalibert	<i>Idem.</i>	Romilly-la-Puthenaye	800	1,000
M. Piboteau	Receveur	Le Temple-de-Médoc	1,200	1,400
M ^{lle} Eigenschenc	Receveuse	Aumal	1,600	1,800
M ^{mes} Anis	<i>Idem.</i>	Ligny-le-Châtel	1,200	1,400
Besserve	<i>Idem.</i>	Pont-du-Château	1,200	1,400
Chandre	<i>Idem.</i>	Montpezat-de-Quercy	1,200	1,400
M ^{lle} Deslous	<i>Idem.</i>	Magesq	800	1,000
M ^{me} Laville	<i>Idem.</i>	Courbevoie	1,600	1,800
M ^{lle} Serre de Bazau- gour	<i>Idem.</i>	Valence-d'Agen	1,800	2,000
M. Chavanieux	Receveur	Auffay	1,000	1,200
M ^{lle} Paccot	Receveuse	Reignier	1,000	1,200
M ^{me} Moulin-Traffort	<i>Idem.</i>	Lans	1,000	1,200
M ^{lles} Lavanchy	<i>Idem.</i>	Mieussy	800	1,000
Francot	<i>Idem.</i>	Sorcy	1,000	1,200
M ^{mes} Casteran	<i>Idem.</i>	Le Horps	800	1,000
Lépine	<i>Idem.</i>	S ^t -Germain-des-Fossés	1,000	1,200
Martinet	<i>Idem.</i>	Khenchela	1,000	1,200
M ^{lle} Barraux	<i>Idem.</i>	Passenans	1,200	1,400
M ^{me} Hus	<i>Idem.</i>	Villebaudon	800	1,000
M ^{lle} Levrat	<i>Idem.</i>	S ^t -Trivier-sus-Moignans	800	1,000
M ^{me} Marcet	<i>Idem.</i>	Puylaroque	800	1,000
M ^{lle} Pelletier	<i>Idem.</i>	S ^t -Léger-sous-Beuvray	800	1,000

NOMS DES AGENTS.	GRADES.	RÉSIDENCES OU SERVICES.	TRAITEMENTS	
			ANGIENS. Francs.	NOU- VEAUX. Francs.
M ^{mes} Delmas	Receveuse	Belmont.	800	1,000
Courtade	<i>Idem</i>	Seix.	800	1,000
Sébilcau.	<i>Idem</i>	Saint-Amant-de-Boixe.	1,000	1,200
M ^{lles} Bassot	<i>Idem</i>	Pouxoux.	1,000	1,200
Bourdoucle	<i>Idem</i>	Saint-Pierre-de-Trévisy.	800	1,000
M ^{me} Garnier	<i>Idem</i>	Arques-la-Bataille.	1,000	1,200
M ^{lle} Valory	<i>Idem</i>	Fere-en-Tardenois.	1,800	2,000
M. Maclos.	Receveur	Châteauneuf-en-Thymerais	1,600	1,800
M ^{lle} Buré	Receveuse	Giromagny.	1,800	2,000
MM. Darjalhon	Receveur	S ^t -Florent-sur-Auzoumet.	1,200	1,400
Espitalié	<i>Idem</i>	Labastide-Rouairoux	1,400	1,600
M ^{lles} Guillemot	Receveuse	Colpo.	1,200	1,400
Bachelet.	<i>Idem</i>	Monchamps.	1,200	1,400
M ^{mes} Lamarre	<i>Idem</i>	Amilly.	1,200	1,400
Larrieu.	<i>Idem</i>	Listrac.	1,000	1,200
Léger.	<i>Idem</i>	Boynes.	800	1,000
MM. Beulon.	Receveur	Sarras	800	1,000
Minginou-Bouette	<i>Idem</i>	Toulouse-Pl.-Dupuy.	2,200	2,400
Abadie.	<i>Idem</i>	Gaillac.	2,200	2,400
M ^{me} Tallerie.	Receveuse	Allery	1,000	1,200
M. Astolfi	Receveur	Dra-el-Mizan	1,200	1,400
M ^{lle} Martin.	Receveuse	Courlon.	800	1,000
M ^{me} Maillan	<i>Idem</i>	Fontaine-sur-Saône.	800	1,000
M. Tabar	Receveur	Clermont-l'Hérault.	2,400	2,700
M ^{mes} Langlois	Receveuse	Pouilly sur-Loire.	1,800	2,000
Philippe.	<i>Idem</i>	Chatenois	1,400	1,600
Latour.	<i>Idem</i>	Lormont.	1,200	1,400
Cuzin.	<i>Idem</i>	Herbault	1,200	1,400
M ^{lles} Mutel.	<i>Idem</i>	Montataire.	1,200	1,400
Lesbats	<i>Idem</i>	Poyanne.	1,000	1,200
Courtin.	<i>Idem</i>	Dieppedalle.	800	1,000
Amadiou	<i>Idem</i>	Daumarie-les-Lys.	800	1,000
Tauzin.	<i>Idem</i>	Brocas.	800	1,000
M ^{me} Deval.	<i>Idem</i>	Montferrand	1,000	1,200
M ^{lle} Magnan.	<i>Idem</i>	Desvres	1,600	1,800
M ^{mes} Martin.	<i>Idem</i>	Meung sur Loire	1,600	1,800
Bozon	<i>Idem</i>	Bonne sur-Ménoge.	1,200	1,400
Jean.	<i>Idem</i>	Saint-Juéry	1,000	1,200
M. Lecroq	Receveur	Bolbec.	2,400	2,700
M ^{me} Vernet	Receveuse	Heyrieux.	1,200	1,400
M. Delard.	Receveur	Dieupentale.	1,200	1,400
M ^{lles} Sabaté.	Receveuse	Casteljaloux.	1,400	1,600
Burban	<i>Idem</i>	Esvres.	1,200	1,400
M. Bumat.	Receveur	Saint-Jean-de-Maurienne.	1,400	1,600

NOMS DES AGENTS.	GRADES.	RÉSIDENCES OU SERVICES.	TRAITEMENTS	
			ANCIENS.	NOU- VEAUX.
			francs.	francs.
M ^{lles} Paturaud.....	Receveuse.....	Saint-Sébastien.....	1,200	1,400
Priez.....	<i>Idem</i>	Saint-Quentin-sur-Isère..	1,200	1,400
M ^{me} Moret.....	<i>Idem</i>	La Coucoude.....	1,000	1,200
M ^{lles} Poincellier.....	<i>Idem</i>	Le Boupère.....	1,000	1,200
Arnou.....	<i>Idem</i>	Marchevair.....	1,000	1,200
Abadie.....	<i>Idem</i>	Naillou.....	1,000	1,200
M ^{mes} Guilhot.....	<i>Idem</i>	Saint-Agrève.....	1,000	1,200
Hermenault.....	<i>Idem</i>	Montbizot.....	1,000	1,200
M ^{lle} Collas.....	<i>Idem</i>	Labosse.....	800	1,000
M ^{mes} Chatenet.....	<i>Idem</i>	Bussière-Galant.....	800	1,000
Josseraud.....	<i>Idem</i>	Chantejay.....	1,200	1,400
M ^{lle} Étière.....	<i>Idem</i>	Chailland.....	1,000	1,200
M ^{me} Duphy.....	<i>Idem</i>	Vaux-Audigny.....	1,000	1,200
MM. Moulin-Garon.....	Receveur.....	Apt.....	2,400	2,700
Humbert.....	<i>Idem</i>	Nogent-en-Bassigny.....	1,800	2,000
M ^{mes} Chapelard.....	Receveuse.....	Chateaubourg.....	1,200	1,400
Jacquelin.....	<i>Idem</i>	Mirabeau-de-Poitou.....	1,600	1,800
M ^{lle} Ducerf.....	<i>Idem</i>	Quaines.....	800	1,000
M ^{mes} Ladet.....	<i>Idem</i>	Peyreleau.....	800	1,000
Doradil.....	<i>Idem</i>	Saint-Genest-Malifaux...	800	1,000
Arraudéau.....	<i>Idem</i>	Aunac.....	1,000	1,200
M ^{lles} Veyrier de Recoules	<i>Idem</i>	Saint-Christol.....	1,000	1,200
Paltrié.....	<i>Idem</i>	La Capelle-Marival.....	1,000	1,200
M ^{me} Gonin.....	<i>Idem</i>	Savigny-en-Septaine.....	800	1,000
M. Chagnon.....	Receveur.....	Meillant.....	1,200	1,400
M ^{me} Cheyron.....	Receveuse.....	Savignac-les-Églises.....	1,200	1,400
M ^{lle} Favier.....	<i>Idem</i>	Saint-Pierre-de-Chartreuse	800	1,000
MM. Brousse.....	Receveur.....	Mauguio.....	1,200	1,400
Langot.....	<i>Idem</i>	Sandillon.....	1,200	1,400
M ^{me} Aujan.....	Receveuse.....	La Roquebrussanne.....	1,200	1,400
M ^{lles} Hémery.....	<i>Idem</i>	Saint-Denis-d'Orques... ..	1,200	1,400
Duval.....	<i>Idem</i>	Bazoches-les-Gallerandes..	1,200	1,400
M ^{mes} Roumilhac.....	<i>Idem</i>	Genouillé.....	1,000	1,200
Mollin.....	<i>Idem</i>	Meyliou-Montrond.....	1,000	1,200
Barathon.....	<i>Idem</i>	Pionsat.....	1,000	1,200
M ^{lle} Pauze.....	<i>Idem</i>	La Talandière.....	1,000	1,200
M ^{me} Habert.....	<i>Idem</i>	La Neuve-Lyre.....	1,000	1,200
M ^{lle} Chevassu.....	<i>Idem</i>	La Chapelle-Voland.....	1,000	1,200
MM. Fédérici.....	Receveur.....	L'Alma.....	1,200	1,400
Meneau.....	<i>Idem</i>	Bizé.....	1,200	1,400
M ^{lles} Triairc.....	Receveuse.....	Bonnieu.....	1,200	1,400
Lesbats.....	<i>Idem</i>	Pontoux-sur-Adour.....	1,200	1,400
M ^{me} Delétoille.....	<i>Idem</i>	Pluppy.....	1,000	1,200
M ^{lle} Tisseuil.....	<i>Idem</i>	Le Vésinet.....	1,800	2,000
M ^{lles} Bardé.....	<i>Idem</i>	Sos.....	1,200	1,400

