



**AMICALE PHILATÉLIQUE et CARTOPHILE FONTENAISIENNE**

Siège social : 65 rue de Grissais - 85200 FONTENAY-LE-COMTE

Association fédérée : n° XV / 781

SIRET 49056162800028



# Premier Jour du timbre « Marais Poitevin » - MAILLEZAIS émission de souvenirs Bon de Commande



L'A.P.C.F. (Amicale Philatélique et Cartophile de Fontenay-le-Comte - Vendée) fêtera la sortie du timbre sur le Marais Poitevin, en partenariat avec La Poste et la Commune de Maillezais.



A cette occasion, **du vendredi 4 avril au dimanche 6 avril 2025, de 9h30 à 17h00**, dans la Salle des Fêtes de MAILLEZAIS (16 rue de l'Église), l' A.P.C.F. proposera une EXPOSITION et des SOUVENIRS PHILATÉLIQUES :

## 1°) quatre cartes postales 15 x 10 cm :

Prix de vente : 3,50 € l'unité + frais de port, oblitérée avec le timbre sur le Marais Poitevin et son cachet à date « 1<sup>er</sup> Jour » du 4 avril 2025. Exemples de visuels :

1.1 - carte « barque »

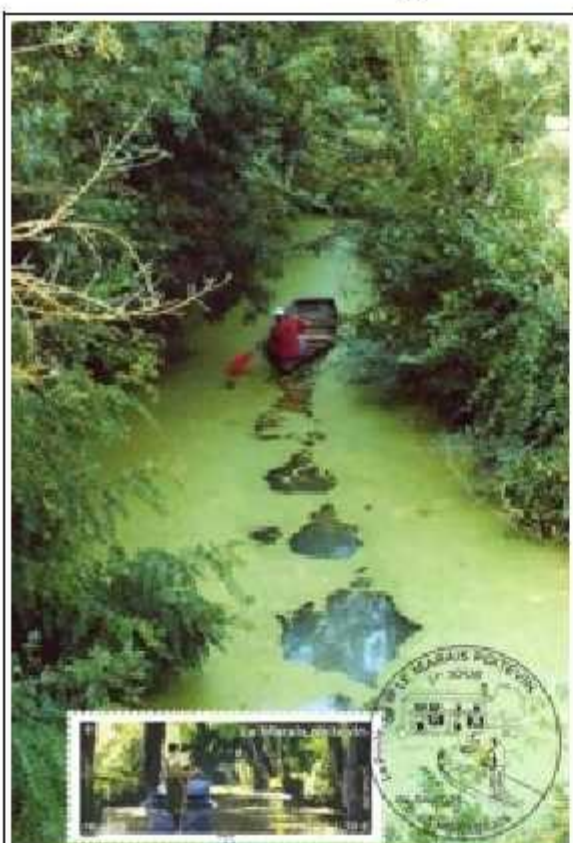

1.2 - carte « canal »



1.3 - carte « port »

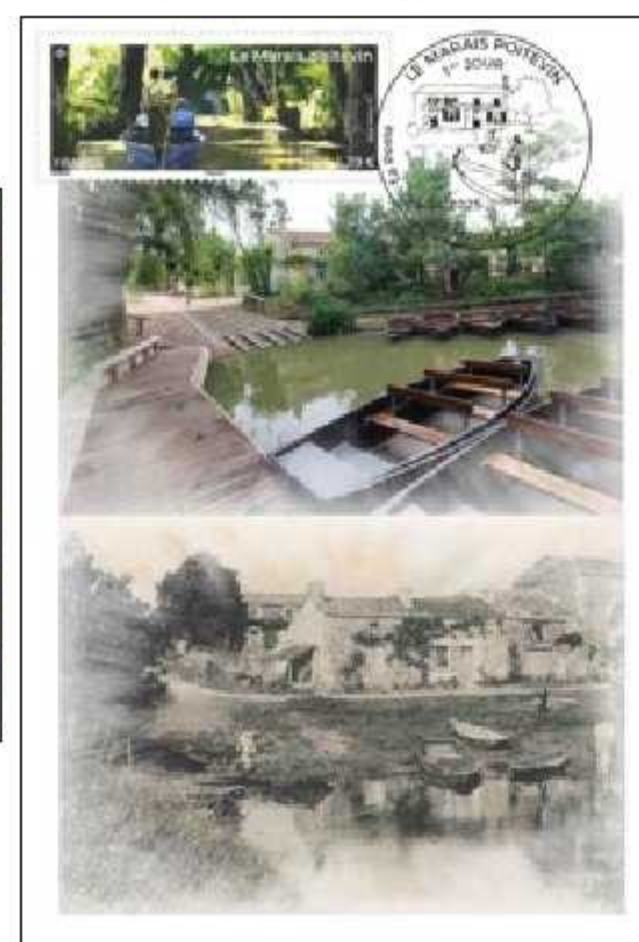

1.4 - carte « conche »



**2°) deux Livrets-Collectors Prestige (avec 4 MTàM tarif LV France) :**  
 (prix de vente : 12 € l'unité + frais de port)

**2.1 – Collector « Balade » :**

L'homme a su s'adapter au Marais pour y circuler dans les canaux qu'il a créés.



extérieur du Collector 2.1 « Balade »



intérieur du Collector 2.1 « Balade » avec 4 MTàM

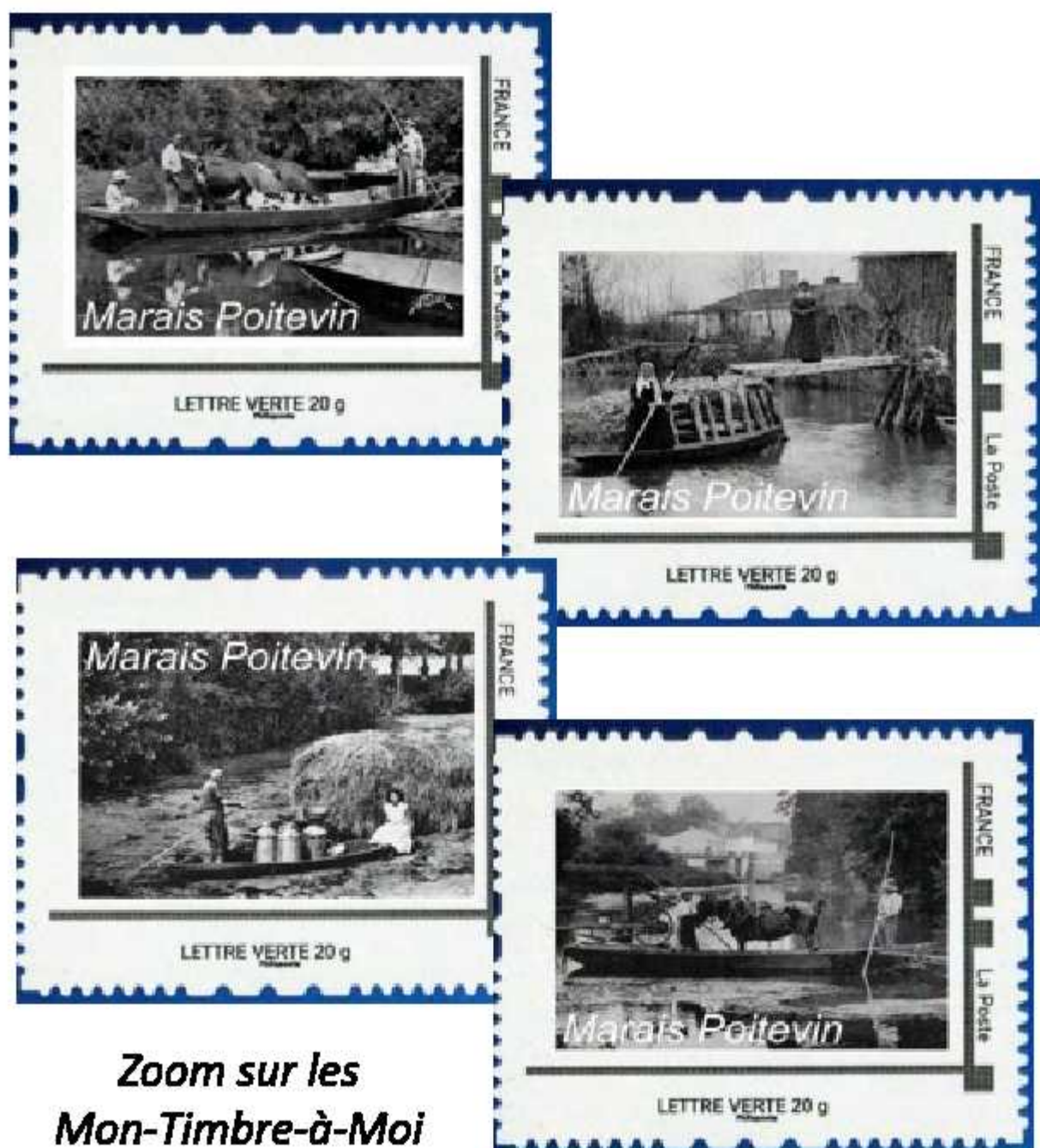

Zoom sur les Mon-Timbre-à-Moi

**2.2 - Collector « Port » :**

Les embarcadères du Marais Poitevin sont un point de départ idéal pour découvrir la faune et la flore, et profiter du calme du Marais Poitevin.

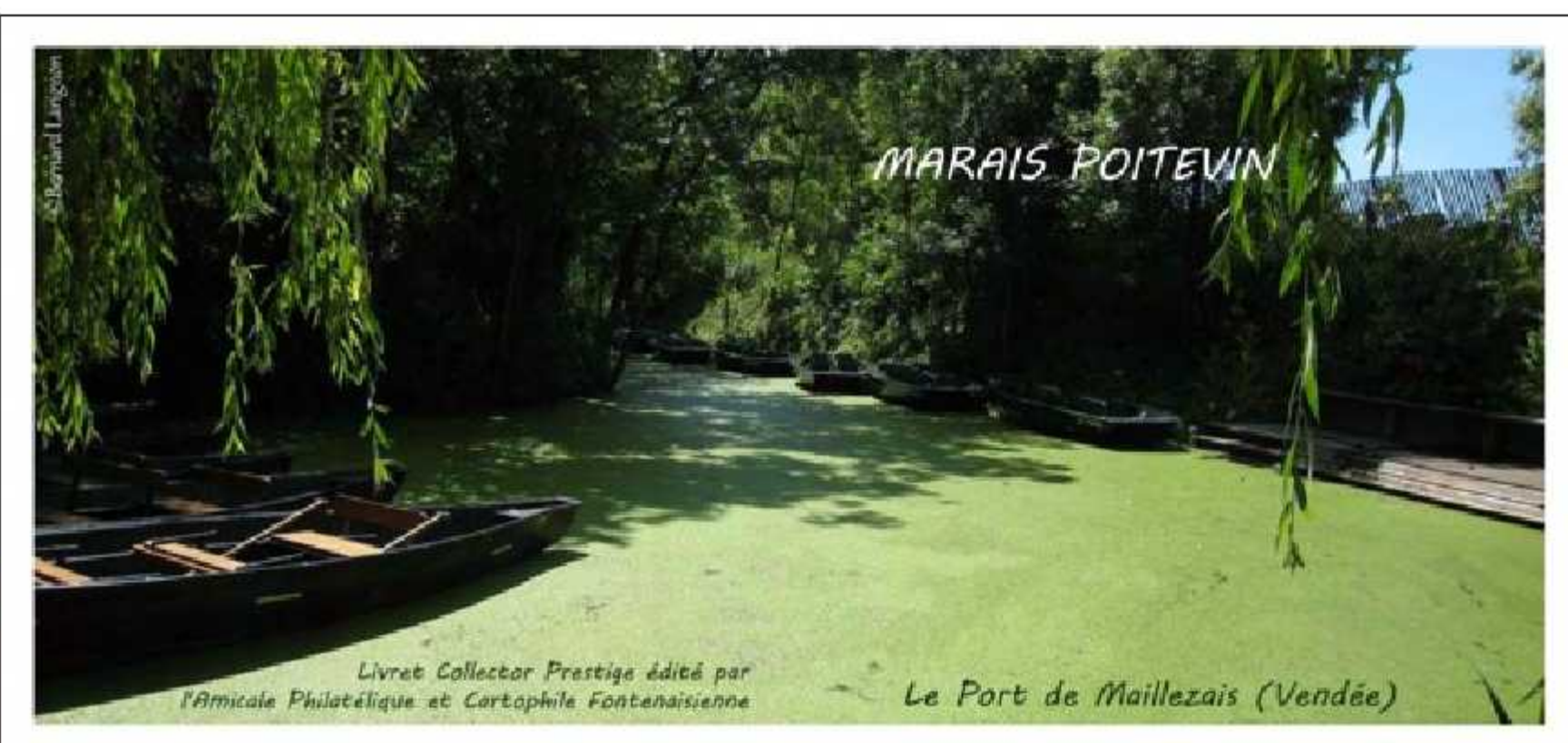

extérieur du Collector 2 « Port »



Zoom sur les Mon-Timbre-à-Moi



intérieur du Collector 2 « Port » avec 4 MTàM

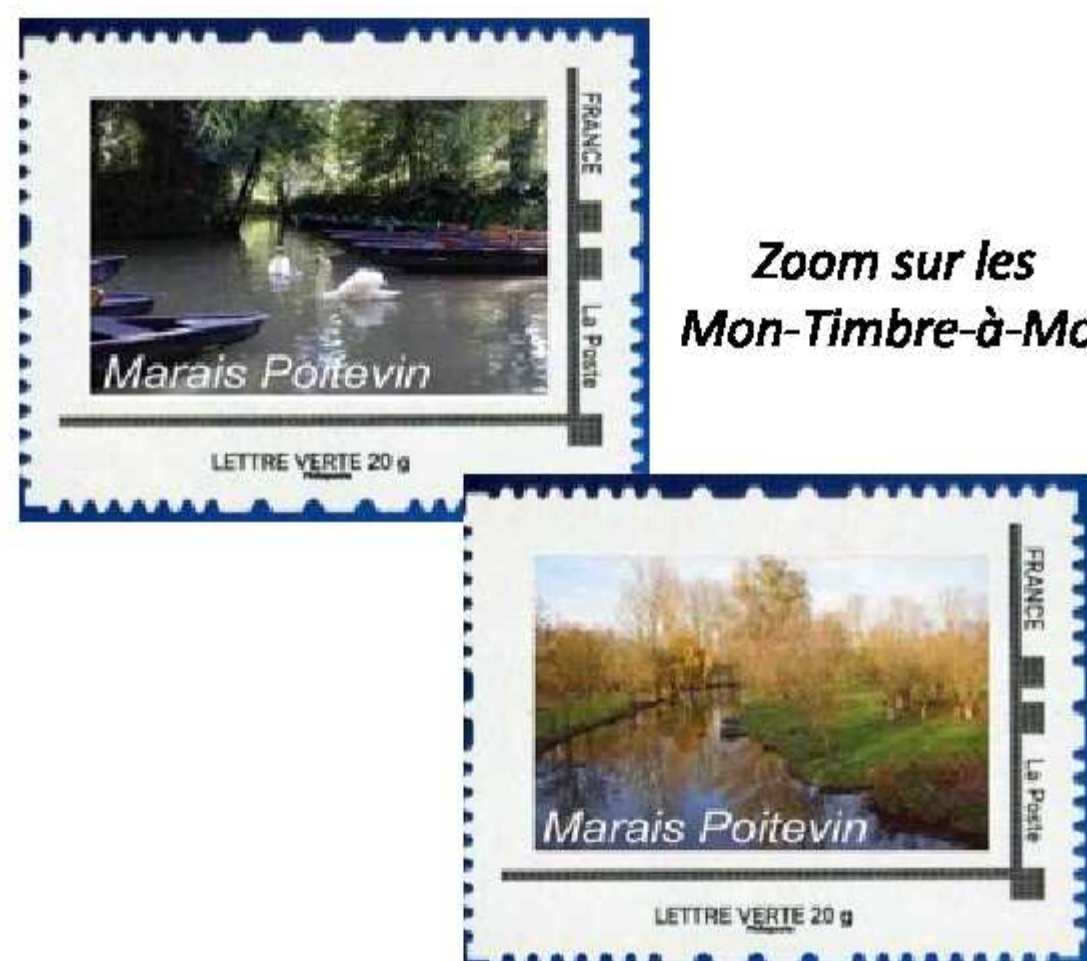



## AMICALE PHILATÉLIQUE et CARTOPHILE FONTENAISIENNE

Siège social : 65 rue de Grissais - 85200 FONTENAY-LE-COMTE

Association fédérée : n° XV / 781

SIRET 49056162800028



# Premier Jour du timbre « Marais Poitevin » - Maillezais Bon de Commande

Les renseignements sont à demander à

[apcf85200@free.fr](mailto:apcf85200@free.fr)

Les commandes sont à envoyer à

A.P.C.F. - Marie-Claude STÉVANT

65 rue de Grissais – 85200 FONTENAY-le-COMTE

accompagnées d'un chèque à l'ordre de l'A.P.C.F.

|  |  |
|--|--|
| Carte postale oblitérée n° 1.1 « barque »  | 3,50 € x ___ ex. =                             |
| Carte postale oblitérée n° 1.2 « canal »   | 3,50 € x ___ ex. =                             |
| Carte postale oblitérée n° 1.3 « hier-aujourd'hui »  | 3,50 € x ___ ex. =                             |
| Carte postale oblitérée n° 1.4 « conche »  | 3,50 € x ___ ex. =                             |
| Lot de 4 cartes oblitérées (indiquer les n° des cartes choisies) :<br>. carte n° 1.1 : ___ (nombre de cartes)<br>. carte n° 1.2 : ___ (nombre de cartes)<br>. carte n° 1.3 : ___ (nombre de cartes)<br>. carte n° 1.4 : ___ (nombre de cartes) | 12 € x ___ lot(s)<br>de 4 cartes =<br>au choix |
| Collector non oblitéré n° 2.1 « balade »   | 12 € x ___ ex. =                               |
| Collector non oblitéré n° 2.2 « port »   | 12 € x ___ ex. =                               |
| <b>Les frais de port sont à ajouter à votre commande :</b>   |  |
| pour 1 ou 2 cartes : Lettre Verte (LV) simple  | 2 € =  |
| entre 3 et 10 cartes, ou 1 collector seul : LV simple  | 3 € =  |
| pour 2 collectors : LV simple  | 3 € =  |
| à partir de 3 produits (cartes avec collectors) : LV simple  | 5 € =  |
| Si envoi en « lettre suivie » demandé, en complément   | + 0,50 € =                                     |
| Si envoi en « lettre recommandée » désiré, nous contacter  |  |
| Votre chèque est à établir à l'ordre de l'A.P.C.F.   | <b>TOTAL =</b>                                 |

**NOM – PRÉNOM** (en lettres majuscules) :

adresse :

code postal :

ville :

tél. :

mail (en lettres majuscules) :

(vos coordonnées serviront strictement à l'APCF et ne seront pas divulguées à l'extérieur)